



ESCOLA



sem

MUROS



#fiqueemcasa  
EMEEEIF MADRE CECÍLIA



ENSINO FUNDAMENTAL E EJA I e II

**"VITÓRIA RÉGIA"**

**SEMANA 14**



# HABILIDADES

**(EFO1PO08)** RELACIONAR ELEMENTOS SONOROS (SÍLABAS, FONEMAS, PARTES DAS PALAVRAS) COM SUA REPRESENTAÇÃO ESCRITA.

**(EF69LP44)** INFERIR A PRESENÇA DE VALORES SOCIAIS, CULTURAIS E HUMANOS E DE DIFERENTES VISÕES DE MUNDO, EM TEXTOS LITERÁRIOS, RECONHECENDO NESSES TEXTOS FORMAS DE ESTABELECEM MÚLTIPLOS OLHARES SOBRE AS IDENTIDADES, SOCIEDADES E CULTURAS E CONSIDERANDO A AUTORIA E O CONTEXTO SOCIAL E HISTÓRICO DE SUA PRODUÇÃO.

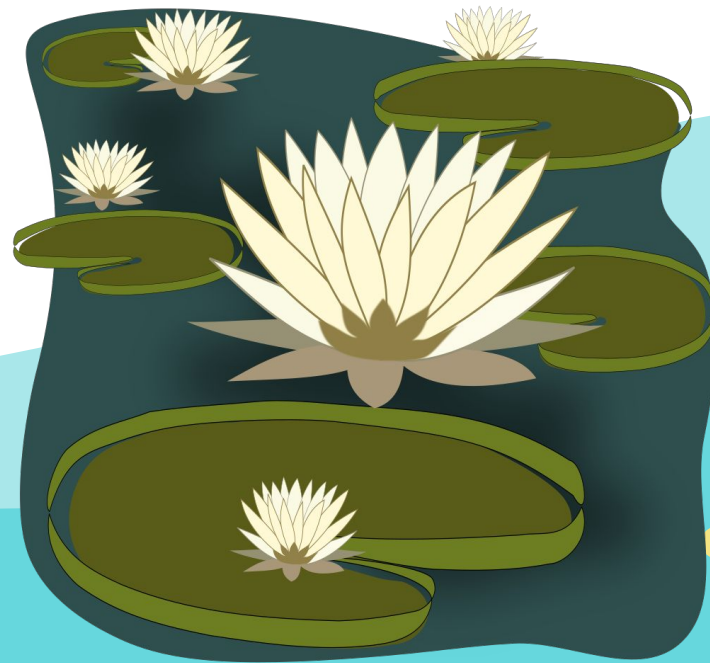



# VITÓRIA RÉGIA



CONTA A LENDA QUE A ÍNDIA NAIÁ NA ESPERANÇA DE VIRAR UMA ESTRELA PERSEGUIA A LUA, SUBINDO E DESCENDO AS MONTANHAS, NAS PROXIMIDADES DE SUA TRIBO, TUPI-GUARANI. MAS A LUA NADA FAZIA COM NAIÁ, NEM A LEVAVA NEM A TRANSFORMAVA EM ESTRELA.

EM UMA NOITE DE LUA CHEIA, AO VER A IMAGEM DA LUA REFLETIDA SOBRE AS ÁGUAS NAS MARGENS DO RIO AMAZONAS, A ÍNDIA SE ATIROU SOBRE A IMAGEM, ACREDITANDO QUE O GUERREIRO A ESTAVA CHAMANDO. COM ISSO, SE AFOGOU E NUNCA MAIS FOI VISTA.



# VITÓRIA RÉGIA

A CULTURA INDÍGENA DIZ QUE A LUA (GUERREIRO FORTE), AO SE ESCONDER POR DETRÁS DAS MONTANHAS, LEVAVA PARA SI AS MOÇAS DE SUA PREFERÊNCIA E AS TRANSFORMAVA EM ESTRELAS.

OS INTEGRANTES DE SUA TRIBO PASSARAM A ACREDITAR QUE AS FLORES QUE NASCIAM DA PLANTA VITÓRIA-RÉGIA SIGNIFICAVAM O RENASCER DE NAIÁ. POR ISSO, A PLANTA É TAMBÉM CONHECIDA COMO “ESTRELA DAS ÁGUAS”. SUAS FLORES, QUE SÃO BRANCAS, SÓ SE ABREM À NOITE PARA SEREM ILUMINADAS PELA LUZ DA LUA.







1- TROQUE O “L” DA PALAVRA LUA PELA LETRA SUGERIDA E ESCREVA NA ETIQUETA ABAIXO:

L	R	S	T
LUA	___UA	___UA	___UA



2 - COMPLETE COM A LETRA “L”, LEIA E REESCREVA A PALAVRA:

MI ____HO _____	F ____ORESTA _____	ANIMA____ _____	ADU ____TO _____
FO ____HA _____	P ____ANTA _____	BRASI ____ _____	PA ____MEIRA _____
MO ____HADO _____	F ____ORES _____	CASCADE ____ _____	A ____MOÇO _____



1 - COMPLETE AS FRASES CONSULTANDO O TEXTO:

- A- NAIÁ É UMA \_\_\_\_\_.
- B- A \_\_\_\_\_ É UM GUERREIRO FORTE.
- C- A VITÓRIA-RÉGIA É UMA \_\_\_\_\_.
- D- NAIÁ AFOGOU-SE NAS MARGENS DO RIO \_\_\_\_\_.
- E- A LENDA DIZ QUE NAIÁ RENASCE NA FORMA DE UMA \_\_\_\_\_.





1 - PROCURE NO TEXTO PALAVRAS PARA CLASSIFICAR DE ACORDO COM A TABELA:

<b>MONOSSÍLABA</b> 1 SÍLABA	<b>DISSÍLABA</b> 2 SÍLABAS	<b>TRÍSSILABA</b> 3 SÍLABAS	<b>POLÍSSILABA</b> 4 SÍLABAS



1- ESCREVA O NOME DE **TRÊS** LENDAS DO FOLCLORE BRASILEIRO.





**1- PESQUISE TRÊS LENDAS DO FOLCLORE BRASILEIRO E ANOTE EM SEU CADERNO.**

**2 - DESTAQUE AS PALAVRAS DESCONHECIDAS E PROCURE O SIGNIFICADO NO DICIONÁRIO.**





# REFERÊNCIAS BIBLIOGRÁFICAS

<https://araquarela.com.br/tema/folclore-brasileiro/>

<https://www.onlinelabels.com/clip-art/Vitória-régia-118831.htm>

<https://escolaeducacao.com.br/personagens-e-lendas-do-folclore-brasileiro/>

<https://www.youtube.com/watch?v=vLvzWGIhTE>

MARTINS SANCHES, Marisa. et al. ***Buriti Mais Português 2º ano***, 1ª edição. São Paulo: editora Moderna, 2017.

**Planejamento do I Semestre de Ensino.** Componente Curricular Polivalente. 1º ao 5º Ano e EJA do Ensino Fundamental I. Prefeitura Municipal de Taubaté. Secretaria de Educação. Unidade Escolar: Madre Cecília, 2020.

<https://www.infoescola.com/folclore/lenda-da-vitoria-regia/>

<https://escolakids.uol.com.br/historias/vitoria-regia-1.htm>

<https://br.pinterest.com/pin/360710251383390289/>





# ELABORADO POR



## SUPERVISORES DE ENSINO EQUIPE GESTORA E PEDAGÓGICA EMEEEIF MADRE CECÍLIA PROFESSORES ESPECIALISTAS NAPE

E-MAIL EMEEEIF MADRE CECÍLIA:  
[cemtemadrececilia@educacaotaubate.sp.gov.br](mailto:cemtemadrececilia@educacaotaubate.sp.gov.br)

E-MAIL NAPE:  
[nape@educacaotaubate.sp.gov.br](mailto:nape@educacaotaubate.sp.gov.br)

**#fiqueemcasa**

