

Prefeitura Municipal de Taubaté
Secretaria de Educação
Equipe de Práticas Pedagógicas

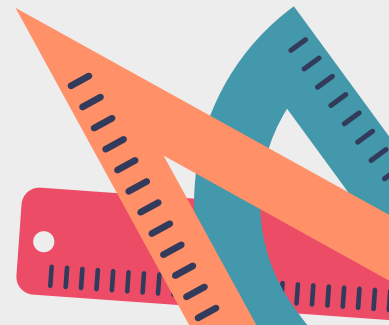

ESCOLA SEM MUROS: EM CASA TAMBÉM SE APRENDE

Língua Inglesa

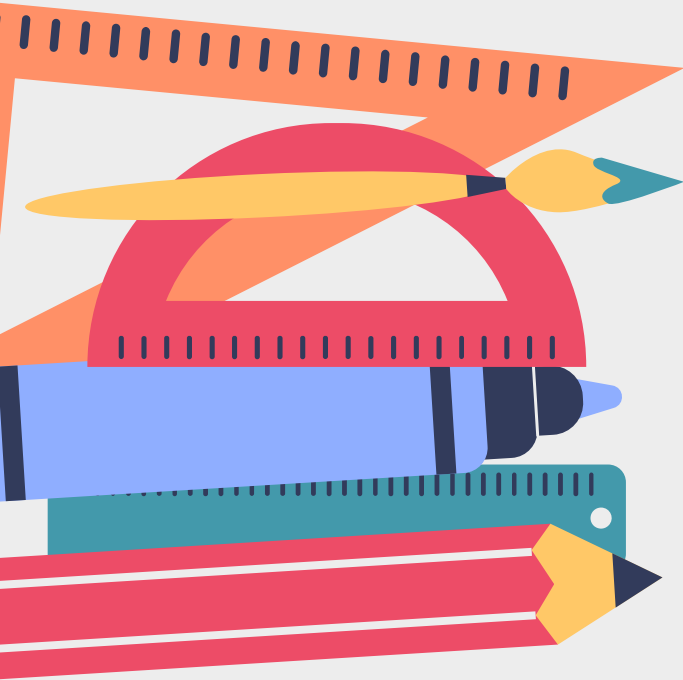



Dear Students

Aqui é o professor Nicolás Bessa! Tenho certeza de que alguns de vocês já foram meus “students” em algumas escolas municipais aqui de Taubaté! Hoje não vou pedir mapa de sala ou ainda dizer “separa esse grupinho aí do fundo!”. Na verdade, gostaria de pedir sua parceria! Podemos estar afastados da escola, porém sua aprendizagem não pode parar! Pensando nisso, estou desenvolvendo algumas atividades para te ajudar a continuar estudando Inglês sem sair de casa. Então, “bora lá” organizar seus horários de estudo!

Hope you are all okay

Teacher Nicolás

Habilidades Curriculares Trabalhadas esta Semana!



Ano	Eixos Organizadores	Habilidade
7º Ano	LEITURA ESCRITA	(HCEF07LI20T) Identificar a(s) informação(ões)-chave de partes de um determinado gênero discursivo em Língua Inglesa (parágrafos).

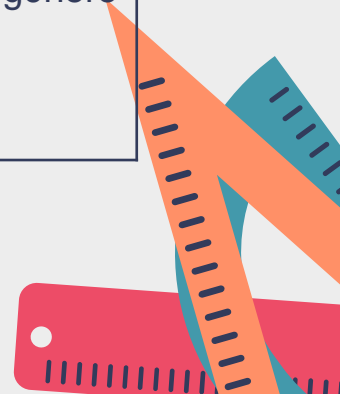



7º Ano

You can do this!

Good Luck!





Leia o texto abaixo:

Tom's Job

Tom works at a bank. He is the manager. He starts work at 8:00 am. He finishes work every day at 6:00 pm. He lives very close to the bank. He walks to work every day. His brother and sister also work at the bank. But, they do not live close to the bank. They drive cars to work. They start work at 9:00 am. In the bank, Tom is the boss. He helps all the workers and tells them what to do. He likes his job. He is also very good at his job. Many customers like Tom, and they say hello to him when they come to the bank. Tom likes to talk to the customers and make them feel happy. Tom really likes his job.

Fonte: <http://www.learnenglish-online.com/grammar/readings/simplepresentreading.html>





Responda as questões:

Mark T (true) or F (false):

- () Tom works at a bank.
- () He starts work every day at 9:00 am
- () He lives very close to the bank.
- () He finishes work every day at 7:00 pm.
- () Tom isn't the boss.
- () His brother and sister also work at the bank.

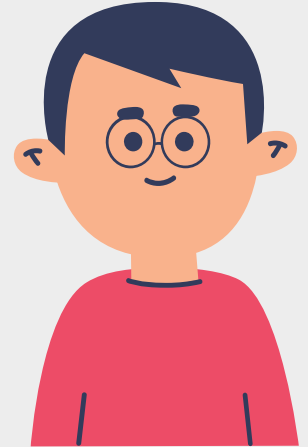
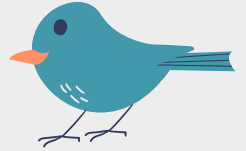



PREFEITURA MUNICIPAL DE TAUBATÉ
SECRETARIA DE EDUCAÇÃO

EPP – Equipe de Práticas Pedagógicas

eppseed@gmail.com