



Prefeitura Municipal de Taubaté
Secretaria de Educação
Equipe de Práticas Pedagógicas



ESCOLA SEM MUROS: EM CASA TAMBÉM SE APRENDE

Língua Inglesa





Dear Students

Aqui é o professor Nicolas Bessa! Tenho certeza de que alguns de vocês já foram meus “students” em algumas escolas municipais aqui de Taubaté! Hoje não vou pedir mapa de sala ou ainda dizer “separa esse grupinho aí do fundo!”. Na verdade, gostaria de pedir sua parceria! Podemos estar afastados da escola, porém sua aprendizagem não pode parar! Pensando nisso, estou desenvolvendo algumas atividades para te ajudar a continuar estudando Inglês sem sair de casa. Então, “bora lá” organizar seus horários de estudo!

Hope you are all okay

Teacher Nicolas



Partner Teachers

Marina Maciel de Moraes

Daniel Martins da Silva

Camila Cunha

Elaine Falsetti da Silva

Priscila Rayane Barbosa Silva

Valéria Aparecida dos Santos

Wendy Jéssica Silva Ribas César



Elisabete Aparecida G. da Silva

Juliana Ferreira dos Santos

Rosana Aparecida Moreira

Lucilene Soares de Oliveira Sampaio

Andreia Valéria Alves

José Henrique Prado Lima





Habilidades Curriculares Trabalhadas esta Semana!

Ano	Eixos Organizadores	Habilidade
7º Ano	LEITURA ESCRITA	(HCEF07LI20T) Identificar a(s) informação(ões)-chave de partes de um determinado gênero discursivo em Língua Inglesa.





07^o Ano
You Can Do
This!

Let's Rock Everybody





Relationship Comics!

Leia o texto abaixo:



Fonte: https://www.boredpanda.com/funny-relationship-comics-dating/?utm_source=google&utm



Relationship Comics!

Responda as questões sobre o texto:

1. Da tirinha, depreende-se que
 - a. o casal parece muito feliz.
 - b. o casal possui uma conta no *Instagram* juntos.
 - c. o casal possui contas separadas, na rede social *Instagram*.
 - d. a rede social *Instagram* é a grande vilã, na relação do casal

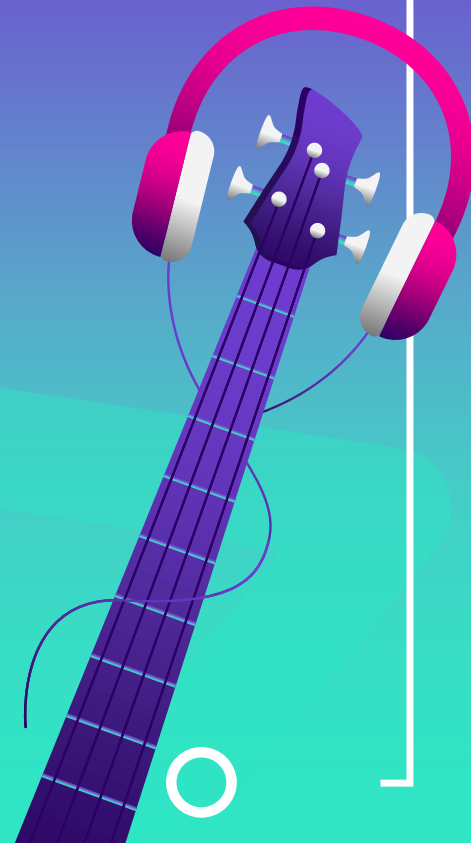



Relationship Comics!

Responda as questões sobre o texto:

2. Podemos afirmar que

- a. a tirinha sugere que é preferível ter uma vida virtual similar à vida real.
- b. a tirinha tece críticas às redes sociais.
- c. a tirinha ironiza casais que possuem contas conjuntas em redes sociais.
- d. a tirinha enaltece a opção por manter perfis em redes sociais.





PREFEITURA MUNICIPAL DE TAUBATÉ
SECRETARIA DE EDUCAÇÃO

EPP – Equipe de Práticas Pedagógicas

eppseed@gmail.com