

*Prefeitura Municipal de Taubaté*  
*Secretaria de Educação*  
*Equipe de Práticas Pedagógicas*

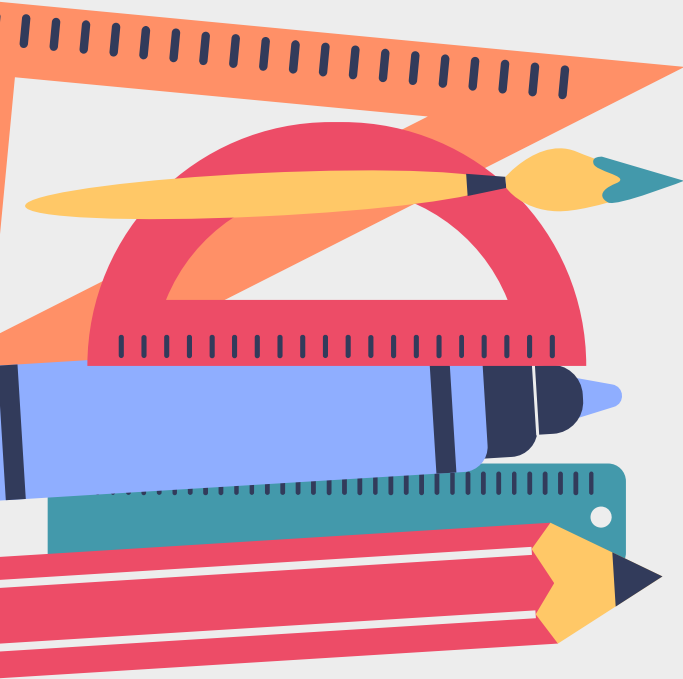

# ESCOLA SEM MUROS: EM CASA TAMBÉM SE APRENDE

Língua Inglesa





# Dear Students

Aqui é o professor Nicolás Bessa! Tenho certeza de que alguns de vocês já foram meus “students” em algumas escolas municipais aqui de Taubaté! Hoje não vou pedir mapa de sala ou ainda dizer “separa esse grupinho aí do fundo!”. Na verdade, gostaria de pedir sua parceria! Podemos estar afastados da escola, porém sua aprendizagem não pode parar! Pensando nisso, estou desenvolvendo algumas atividades para te ajudar a continuar estudando Inglês sem sair de casa. Então, “bora lá” organizar seus horários de estudo!

Hope you are all okay

**Teacher Nicolás**

# Habilidades Curriculares Trabalhadas esta Semana!



Ano	Eixos Organizadores	Habilidade
5º Ano	CONHECIMENTOS LINGUÍSTICOS	(HCEF05LI11T) Construir repertório lexical relacionado aos dias da semana, bem como sua origem etimológica (deuses AngloSaxões e Romanos), a fim de englobar seu uso no cotidiano. (HCEF05LI10T) Construir repertório lexical relacionado à meses do ano, a fim de visar seu uso no dia-a-dia.

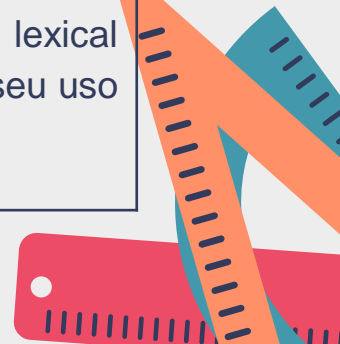



# 5° Ano

You can do this!

Good Luck!



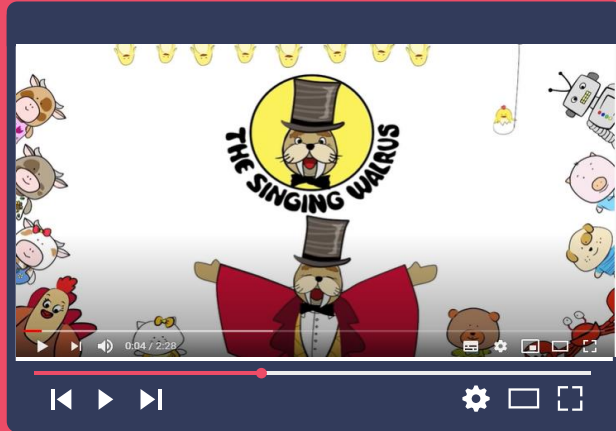

# Days of the Week

Hello student! Vamos relembrar os dias da semana em Inglês? Clique na imagem ao lado!



# Escreva os dias da semana na ordem correta em Inglês!



Sunday	Sunday
Tuesday	
Thursday	
Saturday	
Monday	
Wednesday	
Friday	

[www.worksheetfun.com](http://www.worksheetfun.com)





# Months of the year

Vamos lembrar os meses do ano em Inglês? Clique na imagem ao lado!

# Coloque as letras na ordem para escrever os meses do ano em Inglês:

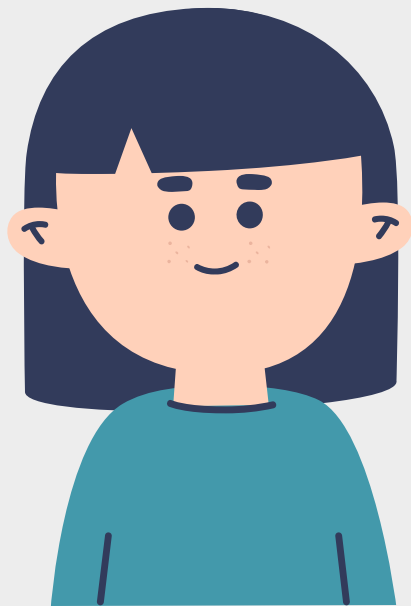

uyjnara	<input type="text"/>
ryfbeura	<input type="text"/>
hcmra	<input type="text"/>
lapi	<input type="text"/>
yam	<input type="text"/>
enju	<input type="text"/>
yjlu	<input type="text"/>
gtsuua	<input type="text"/>
tmesperbe	<input type="text"/>
tcobore	<input type="text"/>
vonmereb	<input type="text"/>
cedmeerb	<input type="text"/>







**PREFEITURA MUNICIPAL DE TAUBATÉ**  
**SECRETARIA DE EDUCAÇÃO**

**EPP – Equipe de Práticas Pedagógicas**

[eppseed@gmail.com](mailto:eppseed@gmail.com)