IMPLANTAÇÃO
ESCALA 1:75

ESCOPO DE SERVIÇO

ESCOPO DE SERVIÇO

ES1 - Ajuste no nivelamento do piso para condução de Águas Pluviais (ÁREA APROXIMADA = 2.02m²).

ES2 - Fechamento da Sala de Espera 2 com vidro temperado, conforme especificações (ÁREA APROXIMADA = 12,96m²).

ES3 - Instalação de Ar-Condicionado na Sala de Espera 2, conforme especificações.

ES4 - Manutenção e nivelamento de piso para melhorar a acessibilidade do local, de acordo com a Lei Federal 10.098/2000 e NBR 9050/2020, uma vez que os acessos principais não possuem área para os parâmetros de intervenção.

ES5 - Construção de Rampa para Acessibilidade (inclinação mínima = 8,33%).

ES6 - Troca da Farmácia com Consultório Médico, instalação de bancada em Granito Andorinha Escovado (h=80cm) e troca da Janela (J01) para (J08) e construção de um balcão de atendimento no peitoral (h=115cm - interno).

ESPECIFICAÇÕES DE VIDRO (MATERIAL PARA FECHAMENTO NOS DETALHES 01 E 02)

O vidro utilizado na entrada do PAMO deve atender aos seguintes requisitos:

- Ser resistente à lavagem e ao uso de desinfetantes;
- Ser monolítico, ou seja, não conter frestas ou aberturas que possam permitir a entrada de sujeira ou insetos;
- Ser transparente, de modo a permitir a visualização do ambiente interno.

ESPECIFICAÇÕES DO AR CONDICIONADO

- Ser complementado com um sistema de troca e renovação de ar, contemplando as funções de exaustão do ar e de insuflamento do ar;
- Estar em conformidade com a NBR 7256/22;
- Ter um Plano de Manutenção, Operação e Controle (PMOC) conforme a Lei 13.589/2018.
- Garantir a qualidade do ar no ambiente.

TABELA DE ESQUADRIAS - PORTAS

CÓD.	LARG.	ALTURA	BATENTE	QTDE.	TIPO	Nº FLS.	MATERIAL
P01	3.00	2.10	5cm	01	ABRIR	2	FERRO COM GRADE
P02	1.45	2.10	5cm	01	ABRIR	2	PVC SANFONADA NA COR AMARELA
P03	1.20	2.10	5cm	01	ABRIR	1	MADEIRA EM VERNIZ IMPERMEABILIZANTE ACETINADO C/ PINTURA BRANCA
P04	0.90	2.10	5cm	02	ABRIR	1	MADEIRA EM VERNIZ IMPERMEABILIZANTE ACETINADO C/ PINTURA BRANCA
P05	0.80	2.10	5cm	16	ABRIR	1	MADEIRA EM VERNIZ IMPERMEABILIZANTE ACETINADO C/ PINTURA BRANCA
P06	0.80	2.10	5cm	09	ABRIR	1	MADEIRA EM VERNIZ IMPERMEABILIZANTE ACETINADO C/ PINTURA BRANCA
P07	0.80	2.10	3cm	01	ABRIR	1	PVC SANFONADA NA COR BRANCA
P08	0.90	2.10	5cm	01	ABRIR	1	ALUMINIO COM VIDRO E GRADIL DE PROTEÇÃO
P09	0.70	2.10	5cm	02	ABRIR	1	ALUMINIO COM VIDRO E GRADIL DE PROTEÇÃO
P10	0.60	2.00	5cm	01	ABRIR	1	MADEIRA EM VERNIZ IMPERMEABILIZANTE ACETINADO C/ PINTURA BRANCA
P11	1.20	2.10	5cm	01	ABRIR	1	FERRO COM GRADE
P12	3.04	2.65	5cm	01	CORRER	4	VIDRO TEMPERADO (H=210cm) COM BANDEIRA (H=55cm) - 2 FOLHAS FIXAS E 2 FOLHAS MÓVEIS
P13	1.81	2.65	5cm	01	CORRER	2	VIDRO TEMPERADO (H=210cm) COM BANDEIRA (H=55cm) - 1 FOLHA FIXA E 1 FOLHA MÓVEL

TABELA DE ESQUADRIAS - JANELAS

CÓD.	LARG.	ALTURA	PEITORIL	QTDE.	TIPO	Nº FLS.	MATERIAL
J01	2.00	1.00	1.90	14	BASCULANTE	02	FERRO E VIDRO COM GRADE DE PROTEÇÃO
J02	0.60	0.60	2.30	06	BASCULANTE	01	FERRO E VIDRO COM GRADE DE PROTEÇÃO
J03	1.00	1.00	1.90	03	BASCULANTE	01	FERRO E VIDRO COM GRADE DE PROTEÇÃO
J04	1.00	1.00	1.10	03	ABRIR	01	FERRO E VIDRO COM GRADE DE PROTEÇÃO
J05	1.20	1.00	1.10	02	BASCULANTE	02	FERRO E VIDRO COM GRADE DE PROTEÇÃO
J06	0.60	0.60	1.75	01	BASCULANTE	01	FERRO E VIDRO COM GRADE DE PROTEÇÃO
J07	2.72	1.80	0.85	01	CORRER	04	VIDRO TEMPERADO - 2 FOLHAS MÓVEIS E 2 FOLHAS FIXAS
J08	2.00	1.65	1.25	01	GUILHOTINA	01	FERRO E VIDRO COM GRADE DE PROTEÇÃO

TABELA DE ESQUADRIAS - VÃOS

CÓD.	LARG.	ALTURA	PEITORIL	QTDE.	TIPO	OBSERVAÇÃO
V01	3.10	2.20	1.15	01	BALCÃO	BALCÃO DA RECEPÇÃO
V02	0.70	2.00	-	01	PASS-THROUGH	ACESSO DA RECEPÇÃO

TABELA DE ACABAMENTOS

△ PAREDE	○ PISO	□ TETO
1 PAREDE DE ALVENARIA EM BLOCO DE CONCRETO REVESTIDO COM ARGAMASSA IMPERMEABILIZADA E ACABAMENTO COM PINTURA NA COR BEGE ATÉ A ALTURA DE 1,50m E PINTURA NA COR BRANCA NO RESTANTE DA PAREDE.	1 PISO DE CONCRETO DESEMPENADO COM IMPERMEABILIZANTE COM INCLINAÇÃO DE 2% PARA ESCOAMENTO DE ÁGUA.	1 TELHA DE FIBROCIMENTO EXISTENTE
2 PAREDE DE ALVENARIA EM BLOCO DE CONCRETO E REVESTIDO COM ARGAMASSA IMPERMEABILIZADA E ACABAMENTO COM REVESTIMENTO CERÂMICO NA COR BRANCA ATÉ ALTURA DE 2,00m E PINTURA NA COR BRANCA NO RESTANTE DA PAREDE.	2 PISO CERÂMICO 55X55 NA COR BRANCA COM COEFICIENTE DE ATRITO > 0,4 E PEI 5	2 LAJE EXISTENTE; PINTURA EM TINTA ACRÍLICA ACETINADA NA COR BRANCA
3 PAREDE DE ALVENARIA EM BLOCO DE CONCRETO E REVESTIDO COM ARGAMASSA IMPERMEABILIZADA E ACABAMENTO COM REVESTIMENTO CERÂMICO NA COR BRANCA ATÉ ALTURA DO TETO.	3 PISO CERÂMICO 55X55 NA COR BEGE COM COEFICIENTE DE ATRITO > 0,4 E PEI 5	
4 PAREDE DE ALVENARIA EM BLOCO DE CONCRETO E REVESTIDO COM ARGAMASSA IMPERMEABILIZADA E ACABAMENTO COM REVESTIMENTO CERÂMICO NA COR BRANCA ATÉ ALTURA DE 1,40m E PINTURA NA COR BRANCA NO RESTANTE DA PAREDE.		

QUADRO DE ÁREAS E INDICES URBANÍSTICOS

PROJETO	ÁREA DO TERRENO	861,32 m²
	ÁREA CONSTRUÍDA EXISTENTE	367,91 m²
	ÁREA CONSTRUÍDA APÓS REFORMA	367,91 m²
	TAXA DE OCUPAÇÃO DO PROJETO	TO = 42,71%
PARÂMETROS URBANÍSTICOS	ZONA DE QUALIFICAÇÃO URBANA [Z1]	TO = 70%
	TO máx. permitida	602,92 m²

OBSERVAÇÕES:

O PROJETO ARQUITETÔNICO apresenta a concepção e representação das informações técnicas provisórias de detalhamento da edificação e de seus elementos, instalações e componentes, necessários à elaboração de estimativas de custos e de prazos dos serviços de obra implicados, e é realizado por meio de princípios técnicos e científicos, adequando-se aos recursos disponíveis, leis, regramentos locais e a alternativas que conduzam à viabilidade do objetivo ou meta.

Os projetos BÁSICO e EXECUTIVO para a instalação poderão ser inclusos no escopo do contrato de execução da obra, a critério dos responsáveis pela realização da licitação.

Projeto Arquitetônico realizado sem o levantamento topográfico. As medidas do projeto podem ser divergentes das medidas reais.

DATA DA REVISÃO	DESCRIÇÃO	RESPONSÁVEL

PREFEITURA MUNICIPAL DE TAUBATÉ
SECRETARIA DE PLANEJAMENTO | SEPLAN
DEPARTAMENTO DE PROJETOS INSTITUCIONAIS | APROJ

Tipo de Projeto: PROJETO ARQUITETÔNICO

Assunto: FECHAMENTO DA ÁREA DE ESPERA EXTERNA DO PAMO BOSQUE DA SAÚDE

Local: RUA DONÁ NINA MOREIRA, 75 - BOSQUE DA SAÚDE
TAUBATÉ - SP

Título: IMPLANTAÇÃO

Secretário de Planejamento: Arq. Lúcio Fábio Araújo		Revisão: REV_00	N° arquivo: PC_2544	Data: NOV/2023
Secretário Adjunto de Planejamento: Eng. Marcelo Azevedo San Martin		Escala: INDICADA	Processo 1DOC - Memorando: 31.306/2023	Prancha: 01/02
Equipe de Projeto: Lenina Leal, Dep. de Projetos Institucionais	Projeto arquitetônico-coautora: Arq. Priscila Siqueira, Área de Projetos Institucionais	Projeto arquitetônico: Arq. Igor Ferreira, Área de Projetos Institucionais	Desenho: Est. Gabriela Claudino, Área de Projetos Institucionais	

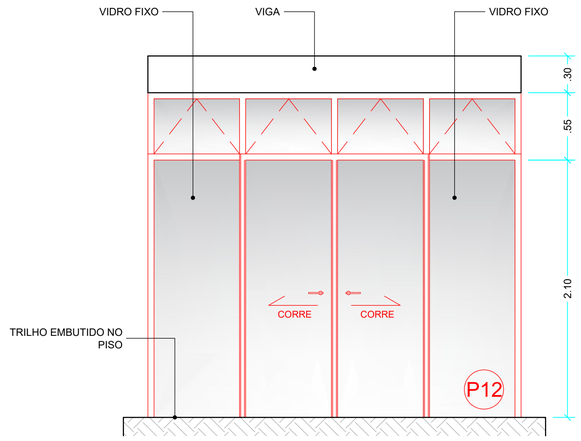

DETALHAMENTO 01 - FECHAMENTO LATERAL ESQUERDO
ESCALA 1:25

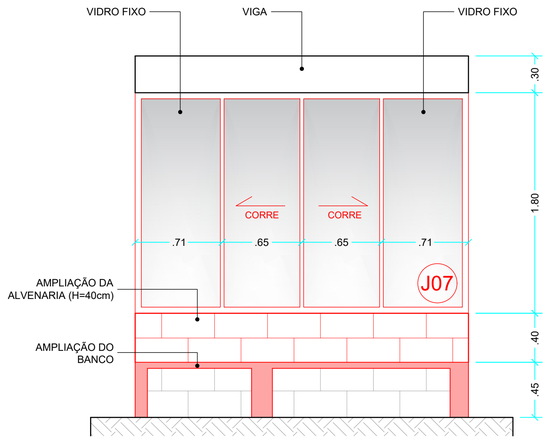

DETALHAMENTO 02 - FECHAMENTO LATERAL DIREITO
ESCALA 1:25

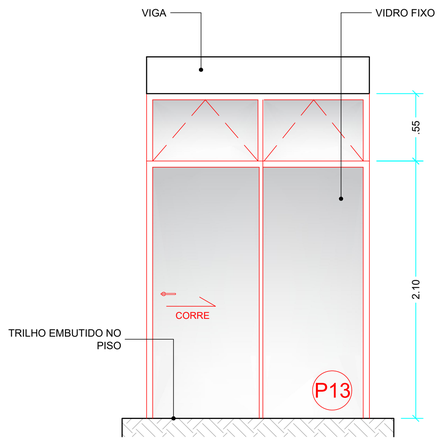

DETALHAMENTO 03 - FECHAMENTO LATERAL DIREITO
ESCALA 1:25

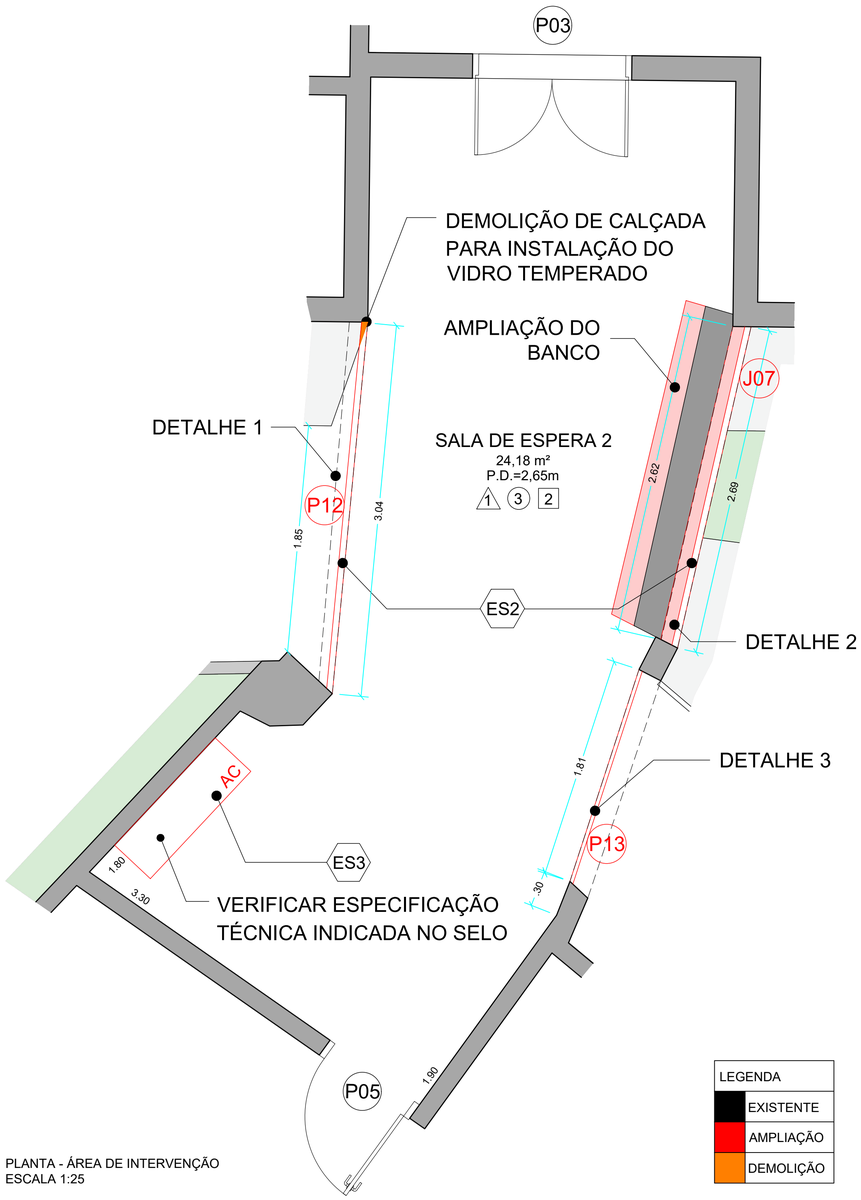

PLANTA - ÁREA DE INTERVENÇÃO
ESCALA 1:25

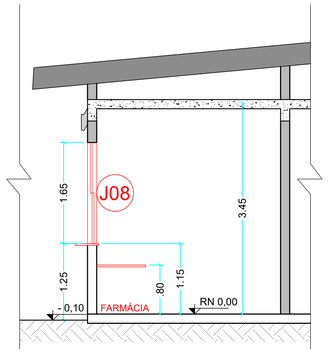

DETALHAMENTO 04 - CORTE DA FARMÁCIA
ESCALA 1:50

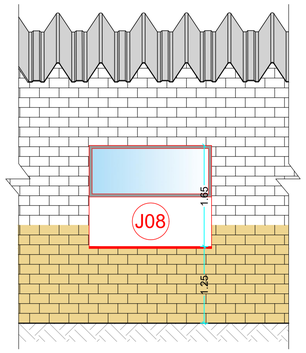

DETALHAMENTO 04 -ELEVAÇÃO DA FARMÁCIA
ESCALA 1:50

LEVANTAMENTO FOTOGRÁFICO

ESCOPO DE SERVIÇO

ESCOPO DE SERVIÇO

ES1 - Ajuste no nivelamento do piso para condução de Águas Pluviais (ÁREA APROXIMADA = 2.02m²).

ES2 - Fechamento da Sala de Espera 2 com vidro temperado, conforme especificações (ÁREA APROXIMADA = 12,96m²).

ES3 - Instalação de Ar-Condicionado na Sala de Espera 2, conforme especificações.

ES4 - Manutenção e nivelamento de piso para melhorar a acessibilidade do local, de acordo com a Lei Federal 10.098/2000 e NBR 9050/2020, uma vez que os acessos principais não possuem área para os parâmetros de intervenção.

ES5 - Construção de Rampa para Acessibilidade (inclinação mínima = 8,33%).

ES6 - Troca da Farmácia com Consultório Médico, instalação de bancada em Granito Andorinha Escovado (h=80cm) e troca da Janela (J01) para (J08) e construção de um balcão de atendimento no peitoral (h=115cm - interno).

ESPECIFICAÇÕES DE VIDRO (MATERIAL PARA FECHAMENTO NOS DETALHES 01 E 02)

O vidro utilizado na entrada do PAMO deve atender aos seguintes requisitos:

- Ser resistente à lavagem e ao uso de desinfetantes;
- Ser monolítico, ou seja, não conter frestas ou aberturas que possam permitir a entrada de sujeira ou insetos;
- Ser transparente, de modo a permitir a visualização do ambiente interno.

ESPECIFICAÇÕES DO AR CONDICIONADO

- Ser complementado com um sistema de troca e renovação de ar, contemplando as funções de exaustão do ar e de insuflamento do ar;
- Estar em conformidade com a NBR 7256/22;
- Ter um Plano de Manutenção, Operação e Controle (PMOC) conforme a Lei 13.589/2018.
- Garantir a qualidade do ar no ambiente.

TABELA DE ESQUADRIAS - PORTAS

CÓD.	LARG.	ALTURA	BATENTE	QTDE.	TIPO	Nº FLS.	MATERIAL
P01	3.00	2.10	5cm	01	ABRIR	2	FERRO COM GRADE
P02	1.45	2.10	5cm	01	ABRIR	2	PVC SANFONADA NA COR AMARELA
P03	1.20	2.10	5cm	01	ABRIR	1	MADEIRA EM VERNIZ IMPERMEABILIZANTE ACETINADO C/ PINTURA BRANCA
P04	0.90	2.10	5cm	02	ABRIR	1	MADEIRA EM VERNIZ IMPERMEABILIZANTE ACETINADO C/ PINTURA BRANCA
P05	0.80	2.10	5cm	16	ABRIR	1	MADEIRA EM VERNIZ IMPERMEABILIZANTE ACETINADO C/ PINTURA BRANCA
P06	0.80	2.10	5cm	09	ABRIR	1	MADEIRA EM VERNIZ IMPERMEABILIZANTE ACETINADO C/ PINTURA BRANCA
P07	0.80	2.10	3cm	01	ABRIR	1	PVC SANFONADA NA COR BRANCA
P08	0.90	2.10	5cm	01	ABRIR	1	ALUMINIO COM VIDRO E GRADIL DE PROTEÇÃO
P09	0.70	2.10	5cm	02	ABRIR	1	ALUMINIO COM VIDRO E GRADIL DE PROTEÇÃO
P10	0.60	2.00	5cm	01	ABRIR	1	MADEIRA EM VERNIZ IMPERMEABILIZANTE ACETINADO C/ PINTURA BRANCA
P11	1.20	2.10	5cm	01	ABRIR	1	FERRO COM GRADE
P12	3.04	2.65	5cm	01	CORRER	4	VIDRO TEMPERADO (H=210cm) COM BANDEIRA (H=55cm) - 2 FOLHAS FIXAS E 2 FOLHAS MÓVEIS
P13	1.81	2.65	5cm	01	CORRER	2	VIDRO TEMPERADO (H=210cm) COM BANDEIRA (H=55cm) - 1 FOLHA FIXA E 1 FOLHA MÓVEL

TABELA DE ESQUADRIAS - JANELAS

CÓD.	LARG.	ALTURA	PEITORIL	QTDE.	TIPO	Nº FLS.	MATERIAL
J01	2.00	1.00	1.90	14	BASCULANTE	02	FERRO E VIDRO COM GRADE DE PROTEÇÃO
J02	0.60	0.60	2.30	06	BASCULANTE	01	FERRO E VIDRO COM GRADE DE PROTEÇÃO
J03	1.00	1.00	1.90	03	BASCULANTE	01	FERRO E VIDRO COM GRADE DE PROTEÇÃO
J04	1.00	1.00	1.10	03	ABRIR	01	FERRO E VIDRO COM GRADE DE PROTEÇÃO
J05	1.20	1.00	1.10	02	BASCULANTE	02	FERRO E VIDRO COM GRADE DE PROTEÇÃO
J06	0.60	0.60	1.75	01	BASCULANTE	01	FERRO E VIDRO COM GRADE DE PROTEÇÃO
J07	2.72	1.80	0.85	01	CORRER	04	VIDRO TEMPERADO - 2 FOLHAS MÓVEIS E 2 FOLHAS FIXAS
J08	2.00	1.65	1.25	01	GUILHOTINA	01	FERRO E VIDRO COM GRADE DE PROTEÇÃO

TABELA DE ESQUADRIAS - VÃOS

CÓD.	LARG.	ALTURA	PEITORIL	QTDE.	TIPO	OBSERVAÇÃO
V01	3.10	2.20	1.15	01	BALCÃO	BALCÃO DA RECEPÇÃO
V02	0.70	2.00	-	01	PASS-THROUGH	ACESSO DA RECEPÇÃO

TABELA DE ACABAMENTOS

△ PAREDE

1. PAREDE DE ALVENARIA EM BLOCO DE CONCRETO REVESTIDO COM ARGAMASSA IMPERMEABILIZADA E ACABAMENTO COM PINTURA NA COR BEGE ATÉ A ALTURA DE 1,50m E PINTURA NA COR BRANCA NO RESTANTE DA PAREDE.
2. PAREDE DE ALVENARIA EM BLOCO DE CONCRETO E REVESTIDO COM ARGAMASSA IMPERMEABILIZADA E ACABAMENTO COM REVESTIMENTO CERÂMICO NA COR BRANCA ATÉ ALTURA DE 2,00m E PINTURA NA COR BRANCA NO RESTANTE DA PAREDE.
3. PAREDE DE ALVENARIA EM BLOCO DE CONCRETO E REVESTIDO COM ARGAMASSA IMPERMEABILIZADA E ACABAMENTO COM REVESTIMENTO CERÂMICO NA COR BRANCA ATÉ ALTURA DO TETO.
4. PAREDE DE ALVENARIA EM BLOCO DE CONCRETO E REVESTIDO COM ARGAMASSA IMPERMEABILIZADA E ACABAMENTO COM REVESTIMENTO CERÂMICO NA COR BRANCA ATÉ A ALTURA DE 1,40m E PINTURA NA COR BRANCA NO RESTANTE DA PAREDE.

○ PISO

1. PISO DE CONCRETO DESEMPENADO COM IMPERMEABILIZANTE COM INCLINAÇÃO DE 2% PARA ESCOAMENTO DE ÁGUA.
2. PISO CERÂMICO 55X55 NA COR BRANCA COM COEFICIENTE DE ATRITO > 0,4 E PEI 5
3. PISO CERÂMICO 55X55 NA COR BEGE COM COEFICIENTE DE ATRITO > 0,4 E PEI 5

□ TETO

1. TELHA DE FIBROCIMENTO EXISTENTE
2. LAJE EXISTENTE, PINTURA EM TINTA ACRÍLICA ACETINADA NA COR BRANCA

QUADRO DE ÁREAS E INDICES URBANÍSTICOS

PROJETO	ÁREA DO TERRENO	861,32 m²
	ÁREA CONSTRUÍDA EXISTENTE	367,91 m²
	ÁREA CONSTRUÍDA APÓS REFORMA	367,91 m²
	TAXA DE OCUPAÇÃO DO PROJETO	TO = 42,71%
PARÂMETROS URBANÍSTICOS	ZONA DE QUALIFICAÇÃO URBANA [ZI]	TO = 70%
	TO máx. permitida	602,92 m²

OBSERVAÇÕES:

O PROJETO ARQUITETÔNICO apresenta a concepção e representação das informações técnicas provisórias de detalhamento da edificação e de seus elementos, instalações e componentes, necessários à elaboração de estimativas de custos e de prazos dos serviços de obra implicados, e é realizado por meio de princípios técnicos e científicos, adequando-se aos recursos disponíveis, leis, regramentos locais e a alternativas que conduzam à viabilidade do objetivo ou meta.

Os projetos BÁSICO e EXECUTIVO para a instalação poderão ser inclusos no escopo do contrato de execução da obra, a critério dos responsáveis pela realização da licitação.

Projeto Arquitetônico realizado sem o levantamento topográfico. As medidas do projeto podem ser divergentes das medidas reais.

DATA DA REVISÃO	DESCRIÇÃO	RESPONSÁVEL

PREFEITURA MUNICIPAL DE TAUBATÉ
SECRETARIA DE PLANEJAMENTO | SEPLAN
DEPARTAMENTO DE PROJETOS INSTITUCIONAIS | APROJ

Tipo de Projeto: PROJETO ARQUITETÔNICO

Assunto: FECHAMENTO DA ÁREA DE ESPERA EXTERNA DO PAMO BOSQUE DA SAÚDE

Local: RUA DONÁ NINA MOREIRA, 75 - BOSQUE DA SAÚDE
TAUBATÉ - SP

Título: DETALHAMENTOS, ÁREA DE INTERVENÇÃO E LEVANTAMENTO FOTOGRÁFICO

Secretário de Planejamento:	Revisão:	Nº arquivo:	Data:
Arq. Lúcio Fábio Araújo	REV_00	PC_2544	NOV/2023
Secretário Adjunto de Planejamento:	**Escala:**	**Processo 1DOC:**	**Prancha:**
Eng. Marcelo Azevedo San Martin	INDICADA	31.306/2023	02/02

Equipe de Projeto:	Projeto arquitetônico-coautora:	Projeto arquitetônico:	Desenho:
Lenina Leal Dep. de Projetos Institucionais	Arq. Priscila Siqueira Área de Projetos Institucionais	Arq. Igor Ferreira Área de Projetos Institucionais	Est. Gabriela Claudino Área de Projetos Institucionais