



Prefeitura Municipal de Taubaté

Estado de São Paulo

PREGÃO ELETRÔNICO Nº 131/2024
PROCESSO ADMINISTRATIVO Nº 11.068/2024

OBJETO: Aquisição de camisetas, jaleco e colete para vacinação, de acordo com condições estabelecidas nesse instrumento convocatório e nos seguintes anexos:

Anexo I – Modelo de Proposta de Preços.

Anexo II – **Declaração Unificada**, englobado o Termo de inexistência de fato impeditivo; a Declaração de cumprimento dos requisitos; a Declaração relativa à Proposta Econômica, em conformidade com o Art. 63, § 1º da Lei Federal nº 14.133/21; a Declaração Relativa ao cumprimento do disposto no inciso XXXIII do art. 7º da Constituição Federal; a Declaração relativa à reserva de cargos para pessoa com deficiência e para reabilitado da Previdência Social e para Aprendiz; a Declaração que não possui servidor público municipal no quadro societário da empresa; e a Declaração de responsável para assinatura do Contrato, ou pelo recebimento da Autorização de Fornecimento.

Anexo III – Minuta de Contrato.

Anexo IV – Compromisso de assinar o Termo de Ciência e Notificação.

Anexo V - Estudo Técnico Preliminar.

Anexo VI – Mapa de Riscos.

Anexo VII – Termo de Referência.

RECEBIMENTO DAS PROPOSTAS E DISPUTA DE LANCES:

16/05/2024 às 13h30	INÍCIO DO RECEBIMENTO DAS PROPOSTAS (www.comprasbr.com.br)
04/06/2024 às 13h29	FIM DO RECEBIMENTO DAS PROPOSTAS (www.comprasbr.com.br)
04/06/2024 às 13h30	ABERTURA E AVALIAÇÃO DAS PROPOSTAS (www.comprasbr.com.br)
Tão logo encerrada a abertura e avaliação das propostas.	ABERTURA E DISPUTA DE LANCES (www.comprasbr.com.br)

LOCAL DOS EVENTOS SUPRA: www.comprasbr.com.br “Acesso Identificado no link – licitações públicas”. Para todas as referências de tempo será observado o horário de Brasília (DF).

PREÂMBULO

A PREFEITURA MUNICIPAL DE TAUBATÉ, com Sede a Avenida Tiradentes, 520 – Taubaté/SP, inscrita no CNPJ sob o nº 45.176.005/0001-08, através do Prefeito José Antonio Saud Junior, torna público que realizará em sessão pública, licitação na modalidade **PREGÃO ELETRÔNICO, TIPO: MENOR PREÇO POR LOTE - REGIME DE EXECUÇÃO: EMPREITADA POR PREÇO UNITÁRIO POR ITEM** que será regido pela Lei 14133 e seus atos regulamentadores, do Decreto Municipal 15.447/22 (<https://taubate.sp.gov.br/anexos/decretos/2022/15447%20REGULAMENTA%20LEI%20FEDERAL%2014133%20LICITA%C3%87OES%20E%20CONTRATOS%20.pdf>), do Decreto Municipal 15.058/21 alterado pelo Decreto Municipal 15.081/21, Decreto 15.523/23, e demais normas pertinentes, da Lei Complementar Federal 123/06, alterada pelas Leis Complementares 147/14, 155/16, em suas redações atuais, e subsidiariamente pelo Código Civil Brasileiro e pela legislação complementar e em conformidade com os termos e condições do presente



Prefeitura Municipal de Taubaté

Estado de São Paulo

EDITAL, com as seguintes características:

As propostas deverão obedecer às especificações deste instrumento convocatório e anexos, que dele fazem parte integrante.

Cotas? Não

Amostras? Sim

Catálogo/Ficha Técnica? Não

Modo de Disputa: Aberto

Valor de Referência: Conforme item 1.3 do Edital

Critério de Julgamento: Menor Preço por Lote

Regime De Execução: Empreitada por Preço Unitário por Item

Previsão Orçamentária:

Ficha: 5012 - 24.02.1012.2.306.10.304.339030.92.3030005

Classificação Econômica: 339030

Fonte: 92

Código de Aplicação: 3030005

Nota de Reserva nº 2.254/2024

Previsão Orçamentária:

Ficha: 5011 - 24.02.1012.2.306.10.304.339030.92.3030002

Classificação Econômica: 339030

Fonte: 92

Código de Aplicação: 3030002

Nota de Reserva nº 2.255/2024

1. DO OBJETO

1.1 A presente licitação tem por objeto a aquisição de camisetas, jaleco e colete para vacinação, conforme as especificações técnicas constantes do Termo de Referência, que integra este Edital.

1.2 **Legislação.** A presente Licitação será regida pela Lei 14.133 de 1º de abril de 2021.

1.3 **Valor referencial.** O valor total para a execução do objeto desse certame é de **R\$ 262.245,70** (duzentos e sessenta e dois mil, duzentos e quarenta e cinco reais e setenta centavos).

1.4 Se constatada divergência de sequência entre os itens dispostos no edital e aos da plataforma, **prevalecerão os constantes na plataforma.**

1.5 O licitante deverá se atentar à disposição dos itens constantes na plataforma eletrônica, sendo obrigatória a leitura de cada item para fins de inserção das propostas, não sendo aceitas quaisquer alegações futuras por falta de atenção.

1.6 O critério de julgamento adotado será o **MENOR PREÇO POR ITEM**, observadas as exigências contidas neste Edital e seus Anexos quanto às especificações do objeto.



Prefeitura Municipal de Taubaté

Estado de São Paulo

2. DA FORMULAÇÃO DE IMPUGNAÇÕES E DOS PEDIDOS DE ESCLARECIMENTOS

2.1 Até 03 (três) dias úteis antes da data designada para a abertura da sessão pública, qualquer pessoa poderá impugnar este Edital.

2.2 A impugnação deverá ser enviada exclusivamente por meio eletrônico, em campo próprio do Sistema do Compras BR no endereço eletrônico <https://comprasbr.com.br/>.

2.3 Caberá ao(a) Pregoeiro(a), auxiliado pelo setor técnico competente, decidir sobre a impugnação no prazo de até 03 (três) dias úteis, limitado ao último dia útil anterior à data da abertura do certame.

2.4 Acolhida a impugnação, será definida e publicada nova data para a realização do certame, exceto quando, inquestionavelmente, a alteração não afetar a formulação de propostas.

2.5 Os pedidos de esclarecimentos referentes a este processo licitatório deverão ser enviados ao(a) Pregoeiro(a), até 03 (três) dias úteis anteriores à data designada para abertura da sessão pública, exclusivamente por meio eletrônico, em campo próprio do Sistema Compras BR no endereço eletrônico <https://comprasbr.com.br/>.

2.6 As impugnações e pedidos de esclarecimentos não suspendem os prazos previstos no certame.

2.7 A participação no certame, sem que tenha sido tempestivamente impugnado o presente Edital, implica na aceitação, por parte dos interessados, das condições nele estabelecidas.

3. DA PARTICIPAÇÃO:

3.1 Poderão participar desta licitação as empresas pertencentes ao ramo de atividade relacionado ao objeto da licitação e que estiverem previamente credenciadas perante o sistema eletrônico provido pela plataforma Compras BR, por meio do sítio <https://comprasbr.com.br/>.

3.2 Não poderão disputar licitação ou participar da execução de contrato, direta ou indiretamente: Todas as licitantes que se encontrem nas condições de impedimento previstas no artigo 14 da Lei nº 14.133/2021.

3.2.1 Aquele que não atenda às condições deste Edital e seu(s) anexo(s);

3.2.2 Autor do anteprojeto, do projeto básico ou do projeto executivo, pessoa física ou jurídica, quando a licitação versar sobre serviços ou fornecimento de bens a ele relacionados;

3.2.3 Empresa, isoladamente ou em consórcio, responsável pela elaboração do projeto básico ou do projeto executivo, ou empresa da qual o autor do projeto seja dirigente, gerente, controlador, acionista ou detentor de mais de 5% (cinco por cento) do capital com direito a voto, responsável técnico ou subcontratado, quando a licitação versar sobre serviços ou fornecimento de bens a ela necessários;

3.2.4 Pessoa física ou jurídica que se encontre, ao tempo da licitação, impossibilitada de participar da licitação em decorrência de sanção que lhe foi imposta;

3.2.4.1 O impedimento de que trata o item acima, será também aplicado ao licitante que atue em substituição a outra pessoa, física ou jurídica, com o intuito de burlar a efetividade da sanção a ela aplicada, inclusive a sua controladora, controlada ou coligada, desde que devidamente comprovado o ilícito ou a utilização fraudulenta da personalidade jurídica do licitante.

3.2.5 Aquele que mantenha vínculo de natureza técnica, comercial, econômica, financeira, trabalhista ou civil com dirigente do órgão ou entidade contratante ou com agente público que desempenhe função na licitação ou atue na fiscalização ou na gestão do contrato, ou que deles seja cônjuge, companheiro ou parente em linha reta, colateral ou por afinidade, até o terceiro grau;

3.2.6 Empresas controladoras, controladas ou coligadas, nos termos da Lei nº 6.404, de 15 de dezembro de 1976, concorrendo entre si;



Prefeitura Municipal de Taubaté

Estado de São Paulo

3.2.7 Pessoa física ou jurídica que, nos 5 (cinco) anos anteriores à divulgação do edital, tenha sido condenada judicialmente, com trânsito em julgado, por exploração de trabalho infantil, por submissão de trabalhadores a condições análogas às de escravo ou por contratação de adolescentes nos casos vedados pela legislação trabalhista;

3.2.8 Agente público do órgão ou entidade licitante;

3.2.9 Organizações da Sociedade Civil de Interesse Público - OSCIP, atuando nessa condição;

3.2.10 Não poderá participar, direta ou indiretamente, da licitação ou da execução do contrato agente público do órgão ou entidade contratante, devendo ser observadas as situações que possam configurar conflito de interesses no exercício ou após o exercício do cargo ou emprego, nos termos da legislação que disciplina a matéria, conforme § 1º do art. 9º da Lei n.º 14.133, de 2021.

3.3 DA PARTICIPAÇÃO DE EMPRESAS SOB A FORMA DE CONSÓRCIO

3.3.1 – Para este certame, será permitida a participação de empresas constituídas sob a forma de consórcio, em consonância com o Art. 15 da Lei Federal 14.133/21, com no máximo 03 (três) empresas participantes, visando o aumento da competitividade, viabilizando desta forma a união dos esforços entre as empresas que, sozinhas, não teriam condições de executar, satisfatoriamente, o presente objeto.

3.3.2 - A participação de empresas em consórcio deverá atender a legislação aplicável, assim como as seguintes condições:

3.3.3 - É vedada a participação de empresa consorciada nesta licitação através de mais de um consórcio ou isoladamente.

3.3.4 - Para a participação sob forma de consórcio, deverá ser apresentado o respectivo ato constitutivo ou compromisso formal de sua constituição, por instrumento público ou particular, subscrito pelas consorciadas. Neste documento devem constar, com clareza e precisão, os compromissos destas empresas entre si, em relação ao objeto da licitação e em relação ao prazo de duração da contratação.

3.3.4.1 - O instrumento de compromisso público ou particular de constituição do consórcio deverá, obrigatoriamente, ser subscrito pelos consorciados, sob pena de inabilitação, bem como assinalar as respectivas proporções (percentual) de participação das empresas consorciadas e:

a) Indicar o líder e conferir-lhe amplos poderes para representar as consorciadas, ativa e passivamente, em todos os atos necessários durante o processo licitatório;

b) Estipular que a empresa líder do consórcio representará, com exclusividade, as demais empresas consorciadas no decorrer da licitação, responsabilizando-se sob os aspectos técnicos e administrativos, podendo, inclusive, assumir obrigações pelas demais, sem prejuízo da responsabilidade solidária das empresas consorciadas;

c) As empresas consorciadas serão responsáveis solidariamente pelos atos praticados em consórcio durante fase de licitação e também durante a execução do respectivo contrato, nesta última hipótese em regime de solidariedade com a empresa Concessionária a ser constituída pelos membros do consórcio.

3.3.4.2 - São condições de liderança da empresa responsável pelo consórcio:

a) Ser empresa nacional;

b) Ter poderes expressos para receber citações, intimações e responder administrativa ou judicialmente pelas demais consorciadas; e,

c) Ter poderes expressos para representar o consórcio em todas as fases do presente procedimento licitatório, podendo, inclusive, interpor e desistir de recursos, firmar contratos e praticar todos os atos necessários, visando à perfeita execução de seu objeto.

3.3.5 - Cada empresa participante terá que apresentar, individualmente, toda a documentação



Prefeitura Municipal de Taubaté

Estado de São Paulo

de habilitação definida por esse Edital e seus Anexos.

3.3.5.1 - Para efeito de habilitação técnica, com relação à comprovação da qualificação técnico-profissional e técnico-operacional, será admitida a somatória dos quantitativos de cada consorciado.

3.3.5.2 - Para efeito de habilitação econômico-financeira, será admitido o somatório dos valores de cada consorciado, sendo que para o atendimento ao montante mínimo exigido no capital social mínimo, quando for o caso, haverá um acréscimo de 30% (trinta por cento). O referido acréscimo não se aplica aos consórcios compostos, em sua totalidade, por microempresas e empresas de pequeno porte.

3.3.6 - O Licitante vencedor é obrigado a promover, antes da celebração do contrato, a constituição e o registro do consórcio.

3.3.7 - A substituição de consorciado deverá ser expressamente autorizada pelo órgão ou entidade contratante e condicionada à comprovação de que a nova empresa do consórcio possui, no mínimo, os mesmos quantitativos para efeito de habilitação técnica e os mesmos valores para efeito de qualificação econômico-financeira apresentados pela empresa substituída para fins de habilitação do consórcio, no processo licitatório que originou o contrato.

3.4 DA PARTICIPAÇÃO DE COOPERATIVAS

3.4.1 Estão impedidos de participar do presente certame as empresas que se apresentarem sob a forma de cooperativa para intermediação de mão de obra.

3.4.2 Os profissionais organizados sob a forma de cooperativa poderão participar da licitação quando:

3.4.2.1 A constituição e o funcionamento da cooperativa observarem as regras estabelecidas na legislação aplicável, em especial a Lei nº 5.764, de 16 de dezembro de 1971, a Lei nº 12.690, de 19 de julho de 2012, e a Lei Complementar nº 130, de 17 de abril de 2009;

3.4.2.2 A cooperativa apresentar demonstrativo de atuação com regime cooperado, com repartição de receitas e despesas entre os cooperados;

3.4.2.3 Qualquer cooperado, com igual qualificação, for capaz de executar o objeto contratado, vedado à Administração indicar nominalmente pessoas. O objeto deve ser executado com autonomia pelos cooperados, de modo a não demandar relação de subordinação entre a cooperativa e os cooperados, nem entre a Administração e os cooperados;

3.4.2.4 A participação de cooperativa cujo estatuto e objeto social preveja ou esteja de acordo com o objeto deste edital;

3.5 A simples participação na licitação importa total, irrestrita e irrevogável submissão dos proponentes às condições deste Edital.

3.6 A participação no certame, sem que tenha sido tempestivamente impugnado o presente edital, implicará na plena aceitação por parte dos interessados das condições nele estabelecidas.

3.7 As empresas interessadas em participar da presente Licitação deverão obter cópia do edital através de download gratuito no site <https://taubate.sp.gov.br/> ou <https://comprasbr.com.br/>. As empresas que efetuarem o download dos editais disponíveis e que estejam interessadas em participar das licitações deverão, obrigatoriamente, acompanhar as possíveis alterações ocorridas no Edital, bem como esclarecimentos a eventuais dúvidas e questionamentos realizados, nos sites acima mencionados.

4. DO CREDENCIAMENTO

4.1 Os interessados em participar deste certame deverão credenciar-se, previamente, perante o sistema eletrônico provido pela plataforma Compras BR, por meio do sítio <https://comprasbr.com.br/>.

4.2 Para ter acesso ao sistema eletrônico, os interessados deverão dispor de chave de identificação e senha pessoal, obtidas junto ao provedor do sistema eletrônico (Compras BR), onde também deverão se



Prefeitura Municipal de Taubaté

Estado de São Paulo

informar a respeito do seu funcionamento e regulamento, obtendo instruções detalhadas para sua correta utilização.

4.3 Os interessados em se credenciar na plataforma Compras BR poderão obter maiores informações na página <https://comprasbr.com.br/>, podendo sanar eventuais dúvidas pela central de atendimentos da Plataforma ou pelo e-mail contato@comprasbr.com.br.

4.4 O licitante será responsável por todas as transações que forem efetuadas em seu nome no sistema eletrônico, assumindo como firmes e verdadeiras suas propostas e lances.

4.5 O uso da senha de acesso pela licitante é de sua responsabilidade exclusiva, incluindo qualquer transação por ela efetuada diretamente, ou por seu representante, não cabendo ao provedor do sistema ou ao Município de Taubaté - SP responder por eventuais danos decorrentes do uso indevido da senha, ainda que por terceiros.

4.6 O credenciamento junto à plataforma Compras BR implica a responsabilidade do licitante ou de seu representante legal e a presunção de sua capacidade técnica para realização das transações inerentes a esta licitação.

4.7 A perda da senha ou a quebra de sigilo deverão ser comunicadas imediatamente ao provedor do sistema para imediato bloqueio de acesso.

4.8 A licitação será conduzida pelo(a) Pregoeiro(a) do Município de Taubaté - SP, com apoio técnico e operacional da plataforma Compras BR, que atuará como provedor do sistema eletrônico para esta licitação.

5. DA PROPOSTA DE PREÇOS

5.1 Após a divulgação do Edital no endereço eletrônico <https://comprasbr.com.br/> e até a data e hora marcadas para abertura da sessão, os licitantes deverão encaminhar proposta com a descrição do objeto ofertado e preço, exclusivamente por meio do sistema eletrônico no endereço acima, quando, então, encerrar-se-á automaticamente a fase de recebimento de propostas.

5.1.1 A Prefeitura Municipal de Taubaté não se responsabilizará por impossibilidade de inclusão, alteração ou exclusão de propostas por motivos de ordem técnica dos computadores, falhas de comunicação, congestionamento das linhas de comunicação, bem como outros fatores que impossibilitem a transferência de dados.

5.2 A licitante deverá elaborar a sua proposta com base no edital e seus anexos, sendo de sua exclusiva responsabilidade o levantamento de custos necessários para o cumprimento total das obrigações necessárias para a execução do objeto desta licitação. Até a abertura da sessão, os licitantes poderão retirar ou substituir as propostas apresentadas.

5.3 O licitante deverá enviar sua proposta, no idioma oficial do Brasil, mediante o preenchimento, no sistema eletrônico, dos seguintes campos:

5.4 Valor unitário e total, em moeda corrente nacional com 02 (duas) casas após a vírgula;

5.4.1 - Obrigatório cotar todos os itens presentes no lote, sob pena de desclassificação se assim não o fizer.

5.5 Todas as especificações do objeto contidas na proposta vinculam a Contratada e, havendo divergência entre as condições da proposta e as cláusulas deste Edital, incluindo seus anexos, prevalecerão as últimas.

5.6 No(s) preço(s) cotado(s) deverão estar embutidos todos os custos diretos e indiretos, despesas indiretas (BDI), transportes, carga e descarga, seguro, impostos, taxas, multas, emolumentos legais, custos de mobilização de equipamentos e pessoas, além de transporte, estada e alimentação da equipe de trabalho, insumos e demais encargos, inclusive previdenciários e trabalhistas, seguro de qualquer espécie, licenças, documentos e despesas, tributos inclusive ICMS ou ISSQN se houver incidência, encargos e incidências diretos e indiretos, que possam vir a gravá-los e lucro, sendo de inteira responsabilidade da empresa proponente a



Prefeitura Municipal de Taubaté

Estado de São Paulo

quitação destes, que em momento algum e sob nenhuma alegação, inclusive falta de previsão oficial, poderão ser transferidos à Prefeitura Municipal de Taubaté, a responsabilidade de seus pagamentos, quitação ou outras quaisquer decorrentes.

5.7 O prazo de validade da proposta não será inferior a 90 (noventa) dias, a contar da data de sua apresentação.

5.8 Concordância com entrega conforme Anexo VII - Termo de Referência, após a Assinatura do Contrato, sendo que eventuais pedidos de prorrogação deverão ser protocolados via Sistema 1DOC, antes do vencimento do prazo de entrega, devidamente justificados pela CONTRATADA, para serem submetidos à apreciação da unidade gestora, à qual será a responsável e competente para analisar, avaliar e decidir fundamentadamente sobre o acolhimento ou não dos argumentos apresentados pela CONTRATADA.

5.8.1 Garantia conforme Termo de Referência.

5.9 Os pedidos de prorrogações deverão estar acompanhados de documentos que comprovem que a impossibilidade de cumprimento do prazo estabelecido se deu por:

5.9.1 Superveniência de fato excepcional ou imprevisível, estranho à vontade das partes, que altere fundamentalmente as condições de execução do contrato;

5.9.2 Impedimento de execução do contrato por fato ou ato de terceiro contemporâneo à sua ocorrência.

5.9.3 Na análise da documentação apresentada, poderá a unidade gestora do contrato ou documento equivalente solicitar novos documentos, se necessário, e/ou diligenciar junto à sites ou outros meios.

5.9.4 Pedidos de prorrogação de prazo apresentados após o vencimento do prazo de entrega ou que não estiverem acompanhados de documentos solicitados acima serão indeferidos de plano.

5.9.5 A apresentação de um pedido de prorrogação do prazo de entrega, por si só, não suspende nem interrompe a contagem do prazo contratual.

5.10 Cronograma de pagamento, observado a ordem cronológica, considerada a partir do recebimento das respectivas Notas Fiscais, devidamente instruída e apta para liquidação e pagamento, cumpridas às obrigações contratuais e nos termos da proposta apresentada. O pagamento obedecerá aos seguintes prazos, exceto os pagamentos decorrentes de cumprimento de ordens judiciais, parcerias celebradas com o Terceiro Setor, consignações em pagamento, recolhimento de encargos e tributos, bem como os recursos repassados pela Municipalidade para cumprimento de planos de trabalho previamente estabelecidos pelo Poder Público.

Recebimento do 1º ao 10º dia do mês, pagamento dia 20*.
Recebimento do dia 11º ao 20º dia do mês, pagamento no último dia útil do mês*.
Recebimento do 21º ao final de cada mês, pagamento no dia 10 do mês seguinte*.
*Após o adimplemento da obrigação contratada, desde que regular e devidamente atestado por esta Administração.

5.10.1 Salientamos ainda, caso uma das datas acima indicadas caia em finais de semana ou feriados em que não haja expediente bancário, ficam os pagamentos adiados para o dia útil seguinte.

5.11 As propostas sem data serão consideradas como emitidas na data limite para entrega dos documentos / proposta.

5.12 As propostas assinadas por procuração deverão vir acompanhadas do respectivo instrumento, caso o mesmo ainda não tenha sido apresentado neste prego eletrônico.

5.13 Em caso de incompatibilidade do valor especificado na proposta, entre o valor numérico e o escrito por extenso, prevalecerá o valor do segundo.

5.14 Serão corrigidos automaticamente quaisquer erros de soma e/ou multiplicação, bem como as divergências que porventura ocorrerem entre o preço unitário e o total do item, prevalecendo o unitário.

5.15 Atendidos todos os requisitos, será considerada vencedora a licitante que oferecer o **MENOR**



Prefeitura Municipal de Taubaté

Estado de São Paulo

PREÇO POR LOTE.

5.16 - Informamos que o quantitativo presente na coluna “qtd.” do Anexo - I - Modelo de Proposta de Preços, representa a quantidade máxima de cada item que poderá vir a ser adquirida.

5.17 - Neste certame não será possível ofertar proposta com quantitativo inferior ao máximo previsto.

5.18 Serão desclassificadas as propostas que conflitem com as normas deste edital ou da legislação em vigor.

5.19 A omissão de qualquer despesa necessária à perfeita realização do objeto será interpretada como não existente ou já incluída no preço, não podendo a empresa pleitear acréscimos. Da mesma forma, o preço apresentado deverá incluir todos os benefícios e despesas indiretos, os quais serão assim considerados. No caso de erros aritméticos, serão considerados pelo(a) Pregoeiro(a), para fins de seleção e contratação, os valores retificados.

5.20 O licitante, ao enviar sua proposta, deverá preencher, em campo próprio do sistema eletrônico, as seguintes Declarações online, fornecidas pelo Sistema:

5.22 As declarações exigidas neste edital deverão ser confeccionadas e enviadas juntamente aos documentos de habilitação.

5.23 Declarações falsas, relativas ao cumprimento dos requisitos de habilitação e proposta, sujeitarão a licitante às sanções previstas na lei 14.133/21, conforme Art. 155, inciso VIII.

6. DA ABERTURA DA SESSÃO PÚBLICA

6.1 A abertura da sessão pública dar-se-á mediante comando do(a) Pregoeiro(a), por meio do sistema eletrônico, na data, horário e local indicado neste Edital.

6.2 Durante a sessão pública, a comunicação entre o(a) Pregoeiro(a) e os licitantes ocorrerá exclusivamente mediante troca de mensagens, em campo próprio do sistema eletrônico.

6.3 O(A) Pregoeiro(a) verificará as propostas apresentadas, desclassificando desde logo aquelas que não estejam em conformidade com os requisitos estabelecidos neste Edital, que contenham vícios insanáveis ou que não apresentem as especificações técnicas exigidas neste Edital.

6.4 A desclassificação será sempre fundamentada e registrada no sistema, com acompanhamento em tempo real por todos os participantes.

6.5 A não desclassificação da proposta não implica em sua aceitação definitiva, que deverá ser levada a efeito após o seu julgamento definitivo.

6.6 O sistema ordenará automaticamente as propostas classificadas, que participarão da fase de lances.

6.7 Iniciada a etapa competitiva, os licitantes deverão encaminhar lances exclusivamente por meio do sistema eletrônico, sendo imediatamente informados do seu recebimento e do valor consignado no registro.

6.8 Incumbirá ao licitante acompanhar as operações no sistema eletrônico durante a sessão pública, ficando responsável pelo ônus decorrente da perda de negócios, diante da inobservância de quaisquer mensagens emitidas pelo sistema ou de sua desconexão.

6.9 Os licitantes poderão oferecer lances sucessivos, observando o horário fixado para abertura da sessão e as regras estabelecidas no Edital.

6.10 Em caso de falha no sistema, os lances em desacordo com a norma deverão ser desconsiderados pelo(a) Pregoeiro(a), devendo a ocorrência ser comunicada imediatamente ao provedor do sistema eletrônico (Compras BR).



Prefeitura Municipal de Taubaté

Estado de São Paulo

6.11 Na hipótese do subitem anterior, a ocorrência será registrada em campo próprio do sistema.

6.12 O licitante somente poderá oferecer lance inferior ao último por ele ofertado e registrado pelo sistema.

6.13 Fica estabelecida a diferença mínima entre lances de 1% (um por cento).

6.14 Não serão aceitos dois ou mais lances de mesmo valor, prevalecendo aquele que for recebido e registrado em primeiro lugar.

6.15 Durante o transcurso da sessão pública, os licitantes serão informados, em tempo real, do valor do menor lance registrado, vedada a identificação do licitante.

6.16 No caso de desconexão com o(a) Pregoeiro(a), no decorrer da etapa competitiva do certame, o sistema eletrônico poderá permanecer acessível aos licitantes para a recepção dos lances.

6.17 Se a desconexão perdurar por tempo superior a 10 (dez) minutos, a sessão será suspensa e terá reinício somente após comunicação expressa do(a) Pregoeiro(a) aos participantes do certame, publicada via chat do Compras BR, <https://comprasbr.com.br/>, quando ocorrerá a nova data e hora para a sua reabertura.

7. DOS BENEFÍCIOS ÀS MICROEMPRESAS E EMPRESAS DE PEQUENO PORTE

7.1 Após a fase de lances, se a proposta melhor classificada não tiver sido apresentada por microempresa ou empresa de pequeno porte e houver proposta de microempresa ou empresa de pequeno porte que seja igual ou até 5% (cinco por cento) superior à proposta melhor classificada, proceder-se-á da seguinte forma:

7.1.1 A microempresa ou a empresa de pequeno porte melhor classificada poderá, no prazo de 5 (cinco) minutos, contados do envio da mensagem automática pelo sistema, apresentar uma última oferta, obrigatoriamente inferior à proposta do primeiro colocado, situação em que, atendidas as exigências habilitatórias e observado o valor estimado para a contratação, será adjudicado em seu favor o objeto deste certame;

7.1.2 Não sendo vencedora a microempresa ou a empresa de pequeno porte melhor classificada, na forma da subcondição anterior, o sistema, de forma automática, convocará as licitantes remanescentes que porventura se enquadrem na situação descrita nesta condição, na ordem classificatória, para o exercício do mesmo direito;

7.1.3 No caso de equivalência dos valores apresentados pelas microempresas ou empresas de pequeno porte que se encontrem no intervalo estabelecido nesta condição, o sistema fará um sorteio eletrônico, definindo e convocando automaticamente a vencedora para o encaminhamento da oferta final do desempate;

7.1.4 A convocada que não apresentar proposta dentro do prazo de 5 (cinco) minutos, controlados pelo Sistema, decairá do direito previsto nos artigos 44 e 45 da Lei Complementar n.º 123/2006 e posteriores alterações.

8. DA NEGOCIAÇÃO

8.1 Encerrada a etapa de lances e depois da verificação de possível empate, o(a) Pregoeiro(a) poderá encaminhar contraproposta à licitante que tenha apresentado o lance mais vantajoso, observado o critério de julgamento e o valor estimado para a contratação, para que seja obtida a melhor proposta.

8.2 A negociação será realizada por meio do sistema, podendo ser acompanhada pelas demais licitantes.



Prefeitura Municipal de Taubaté

Estado de São Paulo

9. DA ACEITABILIDADE DA PROPOSTA VENCEDORA

9.1 Encerrada a etapa de negociação, o(a) Pregoeiro(a) examinará a proposta classificada em primeiro lugar quanto ao preço, a sua exequibilidade, bem como quanto ao cumprimento das especificações do objeto.

9.2 O(A) Pregoeiro(a) convocará, quando for o caso, o licitante que não apresentou marca ou utilizou o termo “própria” no campo MARCA, para enviar, digitalmente, a proposta atualizada em conformidade com o último lance ofertado e com a marca de fato, num prazo máximo de 01 (uma) hora após a convocação, por meio da plataforma do Compras BR, sob pena de desclassificação se assim não o fizer.

9.3 O prazo acima poderá ser prorrogado, a critério do(a) Pregoeiro(a), desde que solicitado por escrito, antes de findo o prazo estabelecido.

9.4 A proposta atualizada deverá ser encaminhada em conjunto com os Documentos de Habilitação, após o término da etapa de lances, e deverá conter obrigatoriamente:

9.4.1 Nome da proponente e de seu representante legal, endereço completo, telefone, endereço de correio eletrônico, números do CNPJ e da inscrição Estadual e Municipal (se houver);

9.4.2 O preço unitário e total para cada item cotado, especificados no Anexo I deste Edital, bem como o valor global da proposta, em moeda corrente nacional, já considerados e inclusos todos os tributos, fretes, tarifas, BDI e demais despesas decorrentes da execução do objeto, quando for o caso;

9.4.3 A descrição do item cotado de forma a demonstrar que atendem as especificações constantes no Anexo I deste Edital;

9.4.4 Prazo de validade da proposta não inferior a 90 (noventa) dias corridos, contados da data prevista para abertura da licitação;

9.4.5 Dados do Responsável pela assinatura do Contrato ou pelo recebimento da Autorização de Fornecimento, como: Nome completo; RG; CPF; E-mail e Cargo desempenhado na empresa.

9.4.6 Indicação do banco, número da conta e agência para fins de pagamento.

9.5 O não envio da proposta atualizada por meio eletrônico com todos os requisitos elencados acima, ou descumprimento das diligências determinadas pelo(a) Pregoeiro(a) acarretará na desclassificação da proposta, sem prejuízo da instauração de processo sancionatório contra o licitante.

9.6 Em nenhuma hipótese poderá ser alterado o conteúdo da proposta apresentada, seja com relação ao prazo e especificações do serviço ofertado ou qualquer condição que importe modificação dos seus termos originais, ressalvadas apenas aquelas alterações destinadas a sanar evidentes erros formais ou quando a alteração representar condições iguais ou superiores às originalmente propostas.

9.7 Serão desclassificadas as propostas que contenham preços excessivos, assim entendidos quando apresentarem valores globais ou unitários acima do valor definido para o respectivo objeto.

9.8 A desclassificação por valor excessivo ocorrerá quando o(a) Pregoeiro(a), após a negociação direta, não obtiver oferta inferior ou igual ao preço máximo fixado.

9.9 Se houver indícios de inexecuibilidade da proposta de preços, ou em caso da necessidade de esclarecimentos complementares, poderão ser realizadas diligências para comprovação da exequibilidade.

9.10 O(A) Pregoeiro(a) poderá realizar quaisquer diligências necessárias para averiguar a conformidade da proposta com as especificações mínimas previstas no Edital, vedada a juntada de novos documentos, a fim de atender alguma exigência deste edital, não apresentada anteriormente em sessão, findo o prazo de 01 (uma) hora estabelecido no item 9.2.

9.11 Se a proposta ou lance vencedor for desclassificado, o(a) Pregoeiro(a) examinará a proposta ou lance subsequente, e assim sucessivamente, na ordem de classificação.

9.12 Havendo necessidade, o(a) Pregoeiro(a) suspenderá a sessão, informando no “chat” a nova data e



Prefeitura Municipal de Taubaté

Estado de São Paulo

horário para a continuidade da mesma.

9.13 As propostas oferecidas serão tidas como válidas por 90 (noventa) dias, contados da data de envio para a plataforma, prazo no qual a empresa proponente se comprometerá a mantê-la, em sua integralidade.

10. DA HABILITAÇÃO

10.1 Frente ao exposto no Estudo Técnico Preliminar e no Termo de Referência, constatou-se que a Capacidade Operacional e Econômica da empresa que se propuser a executar o presente objeto é primordial para o atendimento satisfatório de cada etapa do processo, sendo imprescindível, além da Regularidade Fiscal e Trabalhista, a demonstração da sua Capacidade Técnica Operacional, englobando sua experiência passada na execução de objetos compatíveis. Como condição prévia ao exame da documentação de habilitação do licitante detentor da proposta classificada em primeiro lugar, o(a) Pregoeiro(a) verificará o eventual descumprimento das condições de participação, especialmente quanto à existência de sanção que o impeça de participar deste certame ou da futura contratação, mediante a consulta aos seguintes cadastros:

10.1.1 Cadastro Nacional de Empresas Inidôneas e Suspensas - CEIS e o Cadastro Nacional de Empresas Punidas - CNEP (www.portaldatransparencia.gov.br/);

10.1.2 Relação de Apenados, mantida pelo Tribunal de Contas do Estado de São Paulo - TCE-SP (<https://www.tce.sp.gov.br/pesquisa-relacao-apanados/>);

10.1.3 A consulta aos cadastros será realizada pelo CNPJ da empresa licitante.

10.1.4 Constatada a existência de sanção, o(a) Pregoeiro(a) inabilitará o licitante, por falta de condição de participação.

10.2 Os documentos de habilitação deverão ser originais ou apresentados por qualquer processo de cópia, devidamente autenticada, mecânica ou eletronicamente (preferencialmente por este último), ou acompanhada de Declaração de Autenticidade por Advogado, sob sua responsabilidade pessoal, salvo os documentos emitidos por meio eletrônico, cuja autenticidade poderá ser verificada na rede mundial de computadores (internet), quando possível.

10.3 Todas as certidões deverão estar com seus prazos de validade aptos na data de apresentação, sendo que será confirmada a validade e autenticidade das mesmas, quando possível.

10.3.1 O(A) Pregoeiro(a) poderá realizar a atualização de documentos cuja validade tenha expirado após a data de recebimento das propostas.

10.3.2 A verificação pelo(a) Pregoeiro(a), em sítios eletrônicos oficiais de órgãos e entidades emissores de certidões, constitui meio legal de prova, para fins de habilitação.

10.4 Após a entrega dos documentos para habilitação, não será permitida a substituição ou a apresentação de novos documentos, salvo em sede de diligência, para:

10.4.1 Complementação de informações acerca dos documentos já apresentados pelos licitantes e desde que necessária para apurar fatos existentes à época da abertura do certame;

10.4.2 Todas as certidões, declarações ou documentos equivalentes expedidos sem prazo de validade serão considerados válidos, desde que expedidos a no máximo 180 (cento e oitenta) dias anteriores à data designada para a abertura da sessão pública.

10.4.3 Na análise dos documentos de habilitação, o(a) Pregoeiro(a) poderá sanar erros ou falhas, que não alterem a substância dos documentos e sua validade jurídica, mediante decisão fundamentada, registrada em ata e acessível a todos, atribuindo-lhes eficácia para fins de habilitação e classificação.

10.5 Os documentos exigidos para fins de habilitação poderão ser substituídos por registro cadastral emitido por órgão ou entidade pública, desde que o registro tenha sido feito em obediência ao disposto na Lei nº 14.133/2021.

10.6 No caso das microempresas e empresas de pequeno porte, face ao disposto nos arts. 42 e 43 da



Prefeitura Municipal de Taubaté

Estado de São Paulo

Lei Complementar nº 123/06 e suas alterações, deverão apresentar toda a documentação exigida para efeito de comprovação de regularidade fiscal, mesmo que esta apresente alguma restrição, devendo regularizá-las no prazo de 05 (cinco) dias úteis, a contar do momento em que o proponente for declarado vencedor, prorrogável por igual período, para a regularização da documentação, pagamento ou parcelamento do débito e emissão de eventuais certidões negativas ou positivas com efeito de certidão negativa.

10.7 A não regularização da documentação, no prazo fixado acima, implicará decadência do direito de contratação, sem prejuízo das sanções previstas no art. 156 da Lei Federal nº 14.133/2021, sendo facultada a Administração convocar os licitantes remanescentes, na ordem da classificação, para a celebração do contrato nas condições propostas pelo licitante vencedor.

10.8 Se a empresa licitante for a matriz, todos os documentos deverão estar em nome da matriz, e se for a filial, todos os documentos deverão estar em nome da filial, exceto aqueles documentos que, pela própria natureza, comprovadamente, forem emitidos somente em nome da matriz.

10.9 Caso o licitante pretenda que outro estabelecimento seu (matriz ou filial), execute o futuro Contrato, deverá apresentar toda documentação da habilitação (exigida nesta cláusula) de ambos os estabelecimentos.

10.10 PARA FINS DE HABILITAÇÃO, AS LICITANTES DEVERÃO, ENCAMINHAR VIA PLATAFORMA DO COMPRASBR, PREFERENCIALMENTE APÓS O TÉRMINO DA ETAPA DE LANCES, OS SEGUINTE DOCUMENTOS:

10.10.1 Caso a Licitante opte por anexar toda a Documentação de Habilitação, concomitantemente ao cadastro da proposta na plataforma, não haverá qualquer prejuízo à mesma. O(A) Pregoeiro(a) concederá ainda o prazo de 01 (uma) hora, após o término da Etapa de Lances, para que a mesma insira a proposta atualizada e revise toda a Documentação inserida, e caso seja constatado alguma falha ou ausência pela Licitante, poderá ser inserido novo documento, desde que dentro do prazo estipulado.

10.10.2 Caso a Licitante comunique via Chat que concluiu a inserção dos Documentos, o prazo de 01 (uma) hora será findado, e o(a) Pregoeiro(a) iniciará a análise dos mesmos, sendo vedada a inserção de novos documentos a partir deste momento, salvo nos casos previstos no item 10.4 do Edital.

10.11 Habilitação jurídica (Art. 66 da Lei Federal nº 14.133/2021):

10.11.1 Qualquer documento que comprove sua existência jurídica, conforme artigo 66 da Lei Federal nº 14.133/2021, como:

10.11.2 Registro Comercial, no caso de empresa individual;

10.11.3 Ato Constitutivo, Estatuto ou Contrato Social em vigor (consolidado ou acompanhado de todas as alterações), devidamente registrado em se tratando de sociedades comerciais e, no caso de sociedade por ações, acompanhado de documentos de eleição de seus administradores;

10.11.4 Inscrição do Ato Constitutivo, no caso de sociedades civis, acompanhada de prova de diretoria em exercício;

10.11.5 Decreto de Autorização, em se tratando de empresa ou sociedade estrangeira em funcionamento no País, e ato de registro ou autorização para funcionamento expedido pelo órgão competente, quando a atividade assim o exigir.

10.12 Qualificação Técnica (Art. 67 da Lei Federal nº 14.133/2021)

10.12.1 Capacidade técnico-operacional, comprovada por meio de atestados fornecidos por pessoa jurídica de direito público ou privado, em nome do licitante, que comprovem o prévio fornecimento e/ou execução de serviços com características e complexidade semelhantes às constantes do objeto da licitação. Quando não se tratar de uma Ata de Registro de Preços, o licitante deverá comprovar o quantitativo mínimo de 50% (cinquenta por cento) do quantitativo total vencido, em sintonia o Art. 67 § 2º da Lei Federal Nº 14.133/21.

10.12.2 Somatório de atestados de capacidade técnico-operacional: Será admitido o somatório de atestados para a comprovação da capacidade técnica do licitante.



Prefeitura Municipal de Taubaté

Estado de São Paulo

10.12.3 Os atestados de capacidade técnica emitidos em nome de consórcio do qual a licitante tenha feito parte sem que haja a identificação das atividades desempenhadas individualmente por cada consorciado serão avaliados na forma prevista no artigo 67, § 10 e § 11, da Lei Federal nº 14.133/2021.

10.12.4 Frente ao exposto no Estudo Técnico Preliminar e no Termo de Referência, constatou-se que a Capacidade Operacional e Econômica da empresa que se propuser a executar o presente objeto é primordial para o atendimento satisfatório de cada etapa do processo, sendo imprescindível, além da Regularidade Fiscal e Trabalhista, a demonstração da sua Capacidade Técnica Operacional, englobando sua experiência passada na execução de objetos compatíveis.

10.13 Habilitação fiscal, social e trabalhista (Art. 68 da Lei Federal nº 14.133/2021):

10.13.1 Prova de inscrição no Cadastro Nacional de Pessoas Jurídicas (CNPJ);

10.13.2 Prova de inscrição no cadastro de contribuintes estadual ou municipal, se houver, relativo ao domicílio ou sede, pertinente ao seu ramo de atividade e compatível com o objeto contratual;

10.13.3 Certidão Conjunta Negativa de Débitos ou Positiva com efeito de Negativa, relativa a Tributos Federais (inclusive as contribuições sociais) e à Dívida Ativa da União;

10.13.4 Prova de Regularidade de débito com a Fazenda Estadual (certidão negativa de débitos inscritos na dívida ativa, apenas ICMS) da sede ou domicílio do licitante, relativa aos tributos incidentes sobre o objeto desta licitação;

10.13.5 Prova de Regularidade para com a Fazenda Municipal referente a tributos mobiliários, compatível como objeto contratual;

10.13.6 Certidão de Regularidade do FGTS - Fundo de Garantia por Tempo de Serviço, fornecida pela Caixa Econômica Federal;

10.13.7 Certidão Negativa de Débitos Trabalhistas - CNDT ou Positiva de Débitos Trabalhistas com Efeitos de Negativa;

10.14 Declarações:

10.14.1 **Declaração Unificada**, englobado o Termo de inexistência de fato impeditivo; a Declaração de cumprimento dos requisitos; a Declaração relativa à Proposta Econômica, em conformidade com o Art. 63, § 1º da Lei Federal nº 14.133/21; a Declaração Relativa ao cumprimento do disposto no inciso XXXIII do art. 7º da Constituição Federal; a Declaração relativa à reserva de cargos para pessoa com deficiência e para reabilitado da Previdência Social e para Aprendiz; a Declaração que não possui servidor público municipal no quadro societário da empresa; e a Declaração de responsável para assinatura do Contrato, ou pelo recebimento da Autorização de Fornecimento;

10.14.2 Termo de Ciência e Notificação (Facultativo).

10.14.3 Declarações falsas, relativas ao cumprimento dos requisitos de habilitação e proposta, sujeitarão a licitante às sanções previstas na lei 14.133/21, conforme Art. 155, inciso VIII.

10.15 Qualificação econômico-financeira (Art. 69 da Lei Federal nº 14.133/2021):

10.15.1 Certidão negativa de falência, recuperação judicial ou extrajudicial, expedida pelo distribuidor da sede da pessoa jurídica ou do domicílio do empresário individual;

10.15.1.1 Se a licitante for sociedade não empresária, a certidão mencionada na alínea "a" deverá ser substituída por certidão cujo conteúdo demonstre a ausência de insolvência civil, expedida pelo distribuidor competente.

10.15.1.2 Caso o licitante esteja em recuperação judicial ou extrajudicial, deverá ser comprovado o acolhimento do plano de recuperação judicial ou a homologação do plano de recuperação extrajudicial, conforme o caso.



Prefeitura Municipal de Taubaté

Estado de São Paulo

10.16 - Havendo dúvida sobre a veracidade de algum documento, será exigida a apresentação dos originais, não digitais.

10.17 Caso a Licitante melhor classificada, não tenha anexado previamente a Documentação de Habilitação, conforme item 10.10.1, o(a) Pregoeiro(a) convocará, após o término da Etapa de Lances, esta Licitante Vencedora, para enviar digitalmente por meio da plataforma do ComprasBR, toda a Documentação de Habilitação, bem como a proposta atualizada, em conformidade com o último lance ofertado e com a marca de fato, num prazo máximo de 01 (uma) hora após a convocação, sob pena de inabilitação se assim não o fizer.

10.17.1 O prazo acima poderá ser prorrogado, a critério do(a) Pregoeiro(a), desde que solicitado por escrito, antes de findo o prazo estabelecido.

10.18 - Frente ao exposto no Estudo Técnico Preliminar e no Termo de Referência, constatou-se que a Qualificação Econômico-Financeira é primordial para o atendimento satisfatório de cada etapa do processo, sendo imprescindível já que sua finalidade é garantir que a futura Contratada consiga executar o presente objeto de maneira satisfatória, de modo a se evitar possíveis prejuízos aos cofres públicos e ao Município de Taubaté, além de evitar possíveis retrabalhos causados por uma contratação deficitária.

11. DO RECURSO

11.1 Declarado o vencedor, qualquer licitante poderá, durante cada fase da sessão pública, de forma imediata e motivada, em campo próprio do sistema, manifestar sua intenção de recurso no prazo de 10 (dez) minutos.

11.2 A falta de manifestação imediata e motivada da licitante importará na decadência desse direito, ficando o(a) Pregoeiro(a) autorizado a prosseguir o certame e declarar a vencedora.

11.3 Diante da manifestação da intenção de recurso o(a) Pregoeiro(a) não adentrará no mérito recursal, mas apenas verificará as condições de admissibilidade do recurso.

11.4 Recebida a intenção de interpor recurso pelo(a) Pregoeiro(a), a licitante deverá apresentar as razões do recurso no prazo de 03 (três) dias úteis, ficando as demais licitantes, desde logo, intimadas para, querendo, apresentar contrarrazões em igual prazo, que começará a contar do término do prazo da recorrente.

11.5 As razões e contrarrazões serão recebidas exclusivamente por meio de campo próprio no Sistema do Compras BR.

11.6 Caberá ao(a) Pregoeiro(a) receber, examinar e instruir os recursos interpostos contra seus atos, podendo reconsiderar suas decisões ou, fazê-lo subir, devidamente informado à autoridade superior ao(a) Pregoeiro(a), com competência para decidir recursos, para a decisão final.

11.7 O acolhimento do recurso invalida tão somente os atos insuscetíveis de aproveitamento.

11.8 Os autos do processo permanecerão com vista franqueada aos interessados.

11.9 Não serão conhecidos os recursos apresentados fora dos prazos, subscritos por representantes não habilitados legalmente ou não identificados no processo para responder pelo licitante.

12. DA ADJUDICAÇÃO E HOMOLOGAÇÃO

12.1 O objeto deste certame será adjudicado ao vencedor por ato da autoridade competente.

12.2 Após a fase recursal (se houver), constatada a regularidade dos atos praticados, a autoridade competente homologará o procedimento licitatório.



Prefeitura Municipal de Taubaté

Estado de São Paulo

13. DAS CONDIÇÕES DO CONTRATO

13.1 Para atendimento ao objeto desse certame licitatório será firmado instrumento contratual com com a(s) empresa(s) vencedora(s), em conformidade com a minuta apresentada na forma de Anexo IX, sendo os adjudicatários chamados via telefone ou por e-mail a celebrá-la em até quatro dias úteis, contados do recebimento do chamamento, sob pena de decair o direito à contratação, sem prejuízo das sanções previstas na Lei Federal 14.133/21.

13.2 A adjudicatária se obriga a apresentar, no momento da assinatura do contrato

13.2.1 Comprobatória de regularidade para com a Fazenda Federal (certidão conjunta negativa de débitos relativos a tributos federais, regularidade social e a dívida ativa da União), bem como da inexistência de débitos inadimplidos perante a Justiça do Trabalho (CNDT), se referidos documentos apresentados por ocasião deste certame licitatório já estiverem vencidos.

13.2.1.1 Excepcionalmente, e com vistas a agilizar o processo, tais providências poderão ser tomadas pela Administração, via Internet, sendo a adjudicatária notificada da impossibilidade de obtenção das atualizações por meio eletrônico.

13.3 As microempresas e as empresas de pequeno porte deverão, nesta oportunidade, comprovar que eventuais restrições de suas regularidades fiscais já foram superadas, com a apresentação dos documentos até então incompletos e/ou vencidos.

13.4 Fica reservado o direito de a Administração verificar, antes da assinatura do contrato ou documento equivalente, se o adjudicatário incorre em penalidades nos termos da Lei 14.133/21 as quais obstarão sua celebração.

13.5 Por ocasião da assinatura da avença decorrente deste certame licitatório exigirá a comprovação de poderes do subscritor do contrato para assinar em nome da contratada, se tal já não constar dos autos ou do credenciamento.

13.6 No caso da licitante vencedora não assinar o termo contratual ou não retirar a Nota de Empenho ou documento equivalente, reserva-se à Prefeitura Municipal de Taubaté o direito de convocar as licitantes remanescentes, na ordem de classificação, para fazê-lo em igual prazo, facultada a negociação para obtenção das mesmas condições já negociadas com o primeiro classificado, inclusive quanto ao preço, ou anular a licitação, independente das sanções previstas, para a licitante vencedora recalcitrante, neste Edital.

13.7 Até a assinatura do instrumento contratual, a proposta da licitante vencedora poderá ser desclassificada se a Prefeitura Municipal de Taubaté tiver conhecimento de fato desabonador à sua habilitação, conhecido após o julgamento, nos termos da Lei de Licitações.

13.8 Ocorrendo a desclassificação da proposta da licitante vencedora por fato referido no item anterior, a Prefeitura Municipal de Taubaté poderá convocar as licitantes remanescentes observando o disposto no item supra.

14. DAS PENALIDADES

14.1 As sanções dispostas poderão ser aplicadas às empresas licitantes e à CONTRATADA, conforme o caso, em conformidade com os Arts. 155 e 156 da Lei Federal nº 14.133/2021 e ulteriores alterações, assegurados o contraditório e a ampla defesa.

14.2 Os licitantes ou a CONTRATADA será responsabilizado administrativamente pelas seguintes infrações:

I - Dar causa à inexecução parcial do contrato;

II - Dar causa à inexecução parcial do contrato que cause grave dano à Administração, ao funcionamento dos serviços públicos ou ao interesse coletivo;

III - Dar causa à inexecução total do contrato;



Prefeitura Municipal de Taubaté

Estado de São Paulo

IV - Deixar de entregar a documentação exigida para o certame;

V - Não manter a proposta, salvo em decorrência de fato superveniente, devidamente justificado;

VI - Não celebrar o contrato ou não entregar a documentação exigida para a contratação, quando convocado dentro do prazo de validade de sua proposta;

VII - Ensejar o retardamento da execução ou da entrega do objeto da licitação sem motivo justificado;

VIII - Apresentar declaração ou documentação falsa exigida para o certame ou prestar declaração falsa durante a licitação ou a execução do contrato;

IX - Fraudar a licitação ou praticar ato fraudulento na execução do contrato;

X - Comportar-se de modo inidôneo ou cometer fraude de qualquer natureza;

XI - Praticar atos ilícitos com vistas a frustrar os objetivos da licitação;

XII - Praticar ato lesivo previsto no art. 5º da Lei nº 12.846, de 1º de agosto de 2013.

14.2.1 A recusa injustificada do adjudicatário em assinar o contrato ou a ata de registro de preço, ou em aceitar ou retirar o instrumento equivalente no prazo estabelecido pela Administração, caracterizará o descumprimento total da obrigação assumida.

14.3 Serão aplicadas, conforme o caso, ao responsável pelas infrações administrativas, as seguintes sanções:

I - Advertência;

II - Multa;

III - Impedimento de licitar e contratar;

IV - Declaração de inidoneidade para licitar ou contratar.

14.4 Na aplicação das sanções serão considerados:

I - A natureza e a gravidade da infração cometida;

II - As peculiaridades do caso concreto;

III - As circunstâncias agravantes ou atenuantes;

IV - Os danos que dela provierem para a Administração Pública;

V - A implantação ou o aperfeiçoamento de programa de integridade, conforme normas e orientações dos órgãos de controle.

14.5 A sanção de Advertência será aplicada exclusivamente quando a Contratada der causa à inexecução parcial do contrato, quando não se justificar a imposição de penalidade mais grave.

14.6 As Multas, não poderão ser inferiores a 0,5% (cinco décimos por cento) nem superior a 30% (trinta por cento) do valor do contrato licitado ou celebrado com contratação direta e será aplicada ao responsável por qualquer das infrações administrativas previstas no item 14.2.

14.6.1 Sem prejuízo das demais infrações administrativas previstas no item 14.2, a não observância das cláusulas contratuais sujeitará, cumulativamente, a CONTRATADA às seguintes multas:

14.6.1.1 - 5% (cinco por cento) do valor do contrato reajustado, por desatendimento de qualquer cláusula contratual.



Prefeitura Municipal de Taubaté

Estado de São Paulo

14.6.1.2 - 0,5% (cinco décimos percentuais) do valor total do contrato reajustado, por dia de atraso na entrega ou na execução do objeto.

14.7 A sanção de impedimento de licitar e contratar será aplicada ao responsável pelas infrações administrativas previstas nos incisos II, III, IV, V, VI e VII do item 14.2, quando não se justificar a imposição de penalidade mais grave, e impedirá o responsável de licitar ou contratar no âmbito da Administração Pública direta e indireta do ente federativo que tiver aplicado a sanção, pelo prazo máximo de 3 (três) anos.

14.8 A sanção de declaração de inidoneidade para licitar ou contratar será aplicada ao responsável pelas infrações administrativas previstas nos incisos VIII, IX, X, XI e XII do item 14.2, bem como pelas infrações administrativas previstas nos incisos II, III, IV, V, VI e VII do mesmo item, que justifiquem a imposição de penalidade mais grave que a sanção referida no item 14.7, e impedirá o responsável de licitar ou contratar no âmbito da Administração Pública direta e indireta de todos os entes federativos, pelo prazo mínimo de 3 (três) anos e máximo de 6 (seis) anos.

14.9 A aplicação das Sanções somente ocorrerá depois de assegurado o contraditório e a prévia defesa, nos termos da legislação vigente.

14.10 Até a decisão final transitada em julgado, nenhum numerário apurado referente à sanção será retida, sendo que após, o montante da multa poderá, ser compensado dos valores de pagamento devido ao fornecedor.

15. DISPOSIÇÕES FINAIS

15.1 O Município poderá a qualquer momento revogar a presente Licitação, por razões de interesse público, decorrentes de fato supervenientes devidamente comprovados, pertinentes e suficientes a justificar tal conduta, ou anulá-la por ilegalidade, de ofício ou por terceiros, mediante parecer escrito e devidamente fundamentado.

15.2 É facultada ao(a) Pregoeiro(a), ou autoridade superior, em qualquer fase desta Licitação, a promoção de diligência destinada a esclarecer ou complementar a instrução do processo, vedada a inclusão posterior de documento ou informação que deveria constar originalmente, conforme disposto na Lei Federal nº 14.133/2021.

15.3 O Município se reserva o direito de, unilateralmente, desqualificar qualquer empresa caso:

15.3.1 Tenha havido qualquer tentativa de influenciar, por meios ilícitos ou desonrosos, ao(a) Pregoeiro(a) no processo de julgamento.

15.3.2 Tenha havido comprovada falsidade ideológica, má conduta ou apresentação de documentos fora das normas exigidas.

15.4 Antes do aviso oficial do resultado desta Licitação, não serão fornecidas a ninguém, quaisquer informações referentes à análise, avaliação ou comparação entre a documentação apresentada.

15.5 A(s) empresa(s) licitante(s) responde(m) pela fidelidade e legitimidade dos documentos apresentados nas diversas fases deste processo licitatório.

15.6 Os autos da Licitação são públicos, sendo também públicos todos os atos relativos ao procedimento, salvo quanto ao conteúdo das propostas até a respectiva abertura.

15.7 Eventual pedido para extração de cópias somente será analisado quando a solicitação for efetuada via Sistema 1DOC, devendo a mesma ser encaminhada ao Departamento de Compras.

15.8 As cópias físicas requeridas somente serão retiradas mediante o recolhimento de emolumentos em favor do Município, junto a instituição Bancária, para reembolso dos serviços reprográficos.

15.9 A CONTRATADA obriga-se a manter, durante toda a execução do contrato, em compatibilidade com as obrigações por ela assumidas, todas as condições de habilitação e qualificação exigidas na licitação.



Prefeitura Municipal de Taubaté

Estado de São Paulo

15.10 Fica eleito o foro da Comarca de Taubaté/SP, com renúncia dos demais por mais privilegiados que sejam, para dirimir as questões suscitadas da interpretação desta Licitação, seu Contrato e demais atos deles decorrentes.

15.11 A simples participação neste certame licitatório importa na aceitação, sem ressalvas e objeções, por parte de todas as empresas licitantes, das disposições contidas neste Edital e seus anexos, dos quais os mesmos atestam, pela participação, terem pleno conhecimento.

15.12 Fica constituído como obrigação das empresas participantes, o acompanhamento das publicações contidas no Diário Oficial do Município de Taubaté em <https://taubate.sp.gov.br/novo/publicacoes-2/>, e no site oficial do Município em <https://taubate.sp.gov.br/>.

15.13 Os casos omissos neste edital serão analisados e resolvidos pela aplicação de normas pertinentes às Licitações e Contratos, Lei Federal nº 14.133/2021 e ulteriores alterações, através do(a) Pregoeiro(a), eventualmente ouvidos os órgãos técnicos e especializados, as decisões do(a) Pregoeiro(a) serão ratificadas pela autoridade superior.

15.14 Fica assegurado a possibilidade de retenção no momento do pagamento de Imposto de Renda Retido na Fonte nos termos do Art. 2º-A da IN RFB nº 1.234, de 11 de janeiro de 2012, em especial seu Anexo I, salvo exceções previstas em lei.

Prefeitura Municipal de Taubaté, 02 de maio de 2024.

ALEXANDRE RAVAGNANI VARGAS
SECRETÁRIO DE SAÚDE



Prefeitura Municipal de Taubaté

Estado de São Paulo

PREGÃO ELETRÔNICO Nº 131/2024

ANEXO – I

MODELO DE PROPOSTA DE PREÇOS

ANEXO I

Processo de compra: 11068/2024

LOTE	DESCRIÇÃO DO LOTE	QTD.	U. MED.	P. UNIT.	P. TOTAL	
1	CAMISETA MANGA CURTA AZUL	1	UN			
ITENS DO LOTE						
Item	Descrição	Marca	QTD.	U. MED.	P. UNIT.	P. TOTAL
1	CAMISETA MANGA CURTA AZUL P Camisa de malha PV (65% Poliéster- 35% Viscose), manga curta, cor azul, gola redonda, sem bolsos, TAMANHO P, contendo na frente escrita lado esquerdo dimensão 10cm x 8cm, Escrita costas medindo 25cm x 8cm, arte costas em silk dimensão 25cm x 30cm, Brasão da cidade na manga direita com dimensão de 9cm x 9cm, Logo SUS manga esquerda com dimensão de 9cm x 9cm, etiqueta de identificação de tamanho na gola. As artes e escritas a serem colocadas em silk serão fornecidas pela Prefeitura Municipal de Taubaté (cores e posições das estampas em anexo)		70	UN		
2	CAMISETA MANGA CURTA AZUL M Camisa de malha PV (65% Poliéster- 35% Viscose), manga curta, cor azul, gola redonda, sem bolsos, TAMANHO M, contendo na frente escrita lado esquerdo dimensão 10cm x 8cm, Escrita costas medindo 25cm x 8cm, arte costas em silk dimensão 25cm x 30cm, Brasão da cidade na manga direita com dimensão de 9cm x 9cm, Logo SUS manga esquerda com dimensão de 9cm x 9cm, etiqueta de identificação de tamanho na gola. As artes e escritas a serem colocadas em silk serão fornecidas pela Prefeitura Municipal de Taubaté (cores e posições das estampas em anexo)		210	UN		
3	CAMISETA MANGA CURTA AZUL G Camisa de malha PV (65% Poliéster- 35% Viscose), manga curta, cor azul, gola redonda, sem bolsos, TAMANHO G, contendo na frente escrita lado esquerdo dimensão 10cm x 8cm, Escrita costas medindo 25cm x 8cm, arte costas em silk dimensão 25cm x 30cm, Brasão da cidade na manga direita com dimensão de 9cm x 9cm, Logo SUS manga esquerda com dimensão de 9cm x 9cm, etiqueta de identificação de tamanho na gola. As artes e escritas a serem colocadas em silk serão fornecidas pela Prefeitura Municipal de Taubaté (cores e posições das estampas em anexo)		260	UN		
4	CAMISETA MANGA CURTA AZUL GG Camisa de malha PV (65% Poliéster- 35% Viscose), manga curta, cor azul, gola redonda, sem bolsos, TAMANHO GG, contendo na frente escrita lado esquerdo dimensão 10cm x 8cm, Escrita costas medindo 25cm x 8cm, arte costas em silk dimensão 25cm x 30cm, Brasão da cidade na manga direita com dimensão de 9cm x 9cm, Logo SUS manga esquerda com dimensão de 9cm x 9cm, etiqueta de identificação de tamanho na gola. As artes e escritas a serem colocadas em silk serão fornecidas pela Prefeitura Municipal de Taubaté (cores e posições das estampas em anexo)		100	UN		
5	CAMISETA MANGA CURTA AZUL G1 Camisa de malha PV (65% Poliéster- 35% Viscose), manga curta, cor azul, gola redonda, sem bolsos, TAMANHO G1, contendo na frente escrita lado esquerdo dimensão 10cm x 8cm, Escrita costas medindo 25cm x 8cm, arte costas em silk dimensão 25cm x 30cm, Brasão da cidade na manga direita com dimensão de 9cm x 9cm, Logo SUS manga esquerda com dimensão de 9cm x 9cm, etiqueta de identificação de tamanho na gola. As artes e escritas a serem colocadas em silk serão fornecidas pela Prefeitura Municipal de Taubaté (cores e posições das estampas em anexo)		40	UN		
6	CAMISETA MANGA CURTA AZUL G2 Camisa de malha PV (65% Poliéster- 35% Viscose), manga curta, cor azul, gola redonda, sem bolsos, TAMANHO G2, contendo na frente escrita lado esquerdo dimensão 10cm x 8cm, Escrita costas medindo 25cm x 8cm, arte costas em silk dimensão 25cm x 30cm, Brasão da cidade na manga direita com dimensão de 9cm x 9cm, Logo SUS manga esquerda com dimensão de 9cm x 9cm, etiqueta de identificação de tamanho na gola. As artes e escritas a serem		60	UN		

PCR0105

26/04/2024 16.38.51

Versão 12/07/2022 - 14:20

1/8



Prefeitura Municipal de Taubaté

Estado de São Paulo

ANEXO I

Processo de compra: 11068/2024

colocadas em silk serão fornecidas pela Prefeitura Municipal de Taubaté (cores e posições das estampas em anexo)						
7	CAMISETA MANGA CURTA AZUL G3 Camisa de malha PV (65% Poliéster- 35% Viscose), manga curta, cor azul, gola redonda, sem bolsos, TAMANHO G3, contendo na frente escrita lado esquerdo dimensão 10cm x 8cm, Escrita costas medindo 25cm x 8cm, arte costas em silk dimensão 25cm x 30cm, Brasão da cidade na manga direita com dimensão de 9cm x 9cm, Logo SUS manga esquerda com dimensão de 9cm x 9cm, etiqueta de identificação de tamanho na gola. As artes e escritas a serem colocadas em silk serão fornecidas pela Prefeitura Municipal de Taubaté (cores e posições das estampas em anexo)		10	UN		

TOTAL DO LOTE:

LOTE	DESCRIÇÃO DO LOTE	QTD.	U. MED.	P. UNIT.	P. TOTAL	
2	CAMISETA MANGA LONGA AZUL	1	UN			
ITENS DO LOTE						
Item	Descrição	Marca	QTD.	U. MED.	P. UNIT.	P. TOTAL
8	CAMISETA MANGA LONGA AZUL P Camisa de malha PV (65% Poliéster- 35% Viscose), manga longa com punho, cor azul, gola redonda, sem bolsos, TAMANHO P, contendo na frente escrita lado esquerdo dimensão 10cm x 8cm, Escrita costas medindo 25cm x 8cm, arte costas em silk dimensão 25cm x 30cm, Brasão da cidade na manga direita com dimensão de 9cm x 9cm, Logo SUS manga esquerda com dimensão de 9cm x 9cm, etiqueta de identificação de tamanho na gola. As artes e escritas a serem colocadas em silk serão fornecidas pela Prefeitura Municipal de Taubaté (cores e posições das estampas em anexo)		70	UN		
9	CAMISETA MANGA LONGA AZUL M Camisa de malha PV (65% Poliéster- 35% Viscose), manga longa com punho, cor azul, gola redonda, sem bolsos, TAMANHO M, contendo na frente escrita lado esquerdo dimensão 10cm x 8cm, Escrita costas medindo 25cm x 8cm, arte costas em silk dimensão 25cm x 30cm, Brasão da cidade na manga direita com dimensão de 9cm x 9cm, Logo SUS manga esquerda com dimensão de 9cm x 9cm, etiqueta de identificação de tamanho na gola. As artes e escritas a serem colocadas em silk serão fornecidas pela Prefeitura Municipal de Taubaté (cores e posições das estampas em anexo)		210	UN		
10	CAMISETA MANGA LONGA AZUL G Camisa de malha PV (65% Poliéster- 35% Viscose), manga longa com punho, cor azul, gola redonda, sem bolsos, TAMANHO G, contendo na frente escrita lado esquerdo dimensão 10cm x 8cm, Escrita costas medindo 25cm x 8cm, arte costas em silk dimensão 25cm x 30cm, Brasão da cidade na manga direita com dimensão de 9cm x 9cm, Logo SUS manga esquerda com dimensão de 9cm x 9cm, etiqueta de identificação de tamanho na gola. As artes e escritas a serem colocadas em silk serão fornecidas pela Prefeitura Municipal de Taubaté (cores e posições das estampas em anexo)		260	UN		
11	CAMISETA MANGA LONGA AZUL GG Camisa de malha PV (65% Poliéster- 35% Viscose), manga longa com punho, cor azul, gola redonda, sem bolsos,		100	UN		

PCR0105

26/04/2024 16:38:52

Versão 12/07/2022 - 14:20

2/8



Prefeitura Municipal de Taubaté

Estado de São Paulo

ANEXO I

Processo de compra: 11068/2024

TAMANHO GG, contendo na frente escrita lado esquerdo dimensão 10cm x 8cm, Escrita costas medindo 25cm x 8cm, arte costas em silk dimensão 25cm x 30cm, Brasão da cidade na manga direita com dimensão de 9cm x 9cm, Logo SUS manga esquerda com dimensão de 9cm x 9cm, etiqueta de identificação de tamanho na gola. As artes e escritas a serem colocadas em silk serão fornecidas pela Prefeitura Municipal de Taubaté (cores e posições das estampas em anexo)					
12	CAMISETA MANGA LONGA AZUL G1 Camisa de malha PV (65% Poliéster- 35% Viscose), manga longa com punho, cor azul, gola redonda, sem bolsos, TAMANHO G1, contendo na frente escrita lado esquerdo dimensão 10cm x 8cm, Escrita costas medindo 25cm x 8cm, arte costas em silk dimensão 25cm x 30cm, Brasão da cidade na manga direita com dimensão de 9cm x 9cm, Logo SUS manga esquerda com dimensão de 9cm x 9cm, etiqueta de identificação de tamanho na gola. As artes e escritas a serem colocadas em silk serão fornecidas pela Prefeitura Municipal de Taubaté (cores e posições das estampas em anexo)	40	UN		
13	CAMISETA MANGA LONGA AZUL G2 Camisa de malha PV (65% Poliéster- 35% Viscose), manga longa com punho, cor azul, gola redonda, sem bolsos, TAMANHO G2, contendo na frente escrita lado esquerdo dimensão 10cm x 8cm, Escrita costas medindo 25cm x 8cm, arte costas em silk dimensão 25cm x 30cm, Brasão da cidade na manga direita com dimensão de 9cm x 9cm, Logo SUS manga esquerda com dimensão de 9cm x 9cm, etiqueta de identificação de tamanho na gola. As artes e escritas a serem colocadas em silk serão fornecidas pela Prefeitura Municipal de Taubaté (cores e posições das estampas em anexo)	60	UN		
14	CAMISETA MANGA LONGA AZUL G3 Camisa de malha PV (65% Poliéster- 35% Viscose), manga longa com punho, cor azul, gola redonda, sem bolsos, TAMANHO G3, contendo na frente escrita lado esquerdo dimensão 10cm x 8cm, Escrita costas medindo 25cm x 8cm, arte costas em silk dimensão 25cm x 30cm, Brasão da cidade na manga direita com dimensão de 9cm x 9cm, Logo SUS manga esquerda com dimensão de 9cm x 9cm, etiqueta de identificação de tamanho na gola. As artes e escritas a serem colocadas em silk serão fornecidas pela Prefeitura Municipal de Taubaté (cores e posições das estampas em anexo)	10	UN		

TOTAL DO LOTE:

LOTE	DESCRIÇÃO DO LOTE	QTD.	U. MED.	P. UNIT.	P. TOTAL	
3	CAMISETA MANGA LONGA BRANCA	1	UN			
ITENS DO LOTE						
Item	Descrição	Marca	QTD.	U. MED.	P. UNIT.	P. TOTAL
15	CAMISETA MANGA LONGA BRANCA P Camisa de malha PV (65% Poliéster- 35% Viscose), manga longa com punho, cor branca, gola redonda, sem bolsos, TAMANHO P, contendo na frente escrita lado esquerdo dimensão 10cm x 8cm, Escrita costas medindo 25cm x 8cm, arte costas em silk dimensão 25cm x 30cm, Brasão da cidade na manga direita com dimensão de 9cm x 9cm, Logo SUS manga esquerda com dimensão de 9cm x 9cm, etiqueta de identificação de tamanho na gola. As artes e escritas		70	UN		

PCR0105 26/04/2024 16:38:53

Versão 12/07/2022 - 14:20

3/8



Prefeitura Municipal de Taubaté

Estado de São Paulo

ANEXO I

Processo de compra: 11068/2024

a serem colocadas em silk serão fornecidas pela Prefeitura Municipal de Taubaté (cores e posições das estampas em anexo)					
16	CAMISETA MANGA LONGA BRANCA M Camisa de malha PV (65% Poliéster- 35% Viscose), manga longa com punho, cor branca, gola redonda, sem bolsos, TAMANHO M, contendo na frente escrita lado esquerdo dimensão 10cm x 8cm, Escrita costas medindo 25cm x 8cm, arte costas em silk dimensão 25cm x 30cm, Brasão da cidade na manga direita com dimensão de 9cm x 9cm, Logo SUS manga esquerda com dimensão de 9cm x 9cm, etiqueta de identificação de tamanho na gola. As artes e escritas a serem colocadas em silk serão fornecidas pela Prefeitura Municipal de Taubaté (cores e posições das estampas em anexo)	210	UN		
17	CAMISETA MANGA LONGA BRANCA G Camisa de malha PV (65% Poliéster- 35% Viscose), manga longa com punho, cor branca, gola redonda, sem bolsos, TAMANHO G, contendo na frente escrita lado esquerdo dimensão 10cm x 8cm, Escrita costas medindo 25cm x 8cm, arte costas em silk dimensão 25cm x 30cm, Brasão da cidade na manga direita com dimensão de 9cm x 9cm, Logo SUS manga esquerda com dimensão de 9cm x 9cm, etiqueta de identificação de tamanho na gola. As artes e escritas a serem colocadas em silk serão fornecidas pela Prefeitura Municipal de Taubaté (cores e posições das estampas em anexo)	260	UN		
18	CAMISETA MANGA LONGA BRANCA GG Camisa de malha PV (65% Poliéster- 35% Viscose), manga longa com punho, cor branca, gola redonda, sem bolsos, TAMANHO GG, contendo na frente escrita lado esquerdo dimensão 10cm x 8cm, Escrita costas medindo 25cm x 8cm, arte costas em silk dimensão 25cm x 30cm, Brasão da cidade na manga direita com dimensão de 9cm x 9cm, Logo SUS manga esquerda com dimensão de 9cm x 9cm, etiqueta de identificação de tamanho na gola. As artes e escritas a serem colocadas em silk serão fornecidas pela Prefeitura Municipal de Taubaté (cores e posições das estampas em anexo)	100	UN		
19	CAMISETA MANGA LONGA BRANCA G1 Camisa de malha PV (65% Poliéster- 35% Viscose), manga longa com punho, cor branca, gola redonda, sem bolsos, TAMANHO G1, contendo na frente escrita lado esquerdo dimensão 10cm x 8cm, Escrita costas medindo 25cm x 8cm, arte costas em silk dimensão 25cm x 30cm, Brasão da cidade na manga direita com dimensão de 9cm x 9cm, Logo SUS manga esquerda com dimensão de 9cm x 9cm, etiqueta de identificação de tamanho na gola. As artes e escritas a serem colocadas em silk serão fornecidas pela Prefeitura Municipal de Taubaté (cores e posições das estampas em anexo)	40	UN		
20	CAMISETA MANGA LONGA BRANCA G2 Camisa de malha PV (65% Poliéster- 35% Viscose), manga longa com punho, cor branca, gola redonda, sem bolsos, TAMANHO G2, contendo na frente escrita lado esquerdo dimensão 10cm x 8cm, Escrita costas medindo 25cm x 8cm, arte costas em silk dimensão 25cm x 30cm, Brasão da cidade na manga direita com dimensão de 9cm x 9cm, Logo SUS manga esquerda com dimensão de 9cm x 9cm, etiqueta de identificação de tamanho na gola. As artes e escritas a serem colocadas em silk serão fornecidas pela Prefeitura Municipal de Taubaté (cores e posições das estampas em anexo)	60	UN		
21	CAMISETA MANGA LONGA BRANCA G3 Camisa de malha PV (65% Poliéster- 35% Viscose), manga longa com punho, cor branca, gola redonda, sem bolsos, TAMANHO G3, contendo na frente escrita lado esquerdo dimensão 10cm x 8cm, Escrita costas medindo 25cm x 8cm,	10	UN		



Prefeitura Municipal de Taubaté

Estado de São Paulo

ANEXO I

Processo de compra: 11068/2024

arte costas em silk dimensão 25cm x 30cm, Brasão da cidade na manga direita com dimensão de 9cm x 9cm, Logo SUS manga esquerda com dimensão de 9cm x 9cm, etiqueta de identificação de tamanho na gola. As artes e escritas a serem colocadas em silk serão fornecidas pela Prefeitura Municipal de Taubaté (cores e posições das estampas em anexo)

TOTAL DO LOTE:

LOTE	DESCRIÇÃO DO LOTE	QTD.	U. MED.	P. UNIT.	P. TOTAL	
4	JALECO BRANCO	1	UN			
ITENS DO LOTE						
Item	Descrição	Marca	QTD.	U. MED.	P. UNIT.	P. TOTAL
22	JALECO BRANCO P Jaleco em tecido gabardine premium 100% Polyéster e 0,288KG de gramatura, na cor branca com costura reforçada, fechamento frontal com botões brancos de boa qualidade, um bolso superior lado esquerdo com medidas 10cmx14cm contendo escrita em silk na medida 8cmx8cm, dois bolsos frontais inferiores com medidas 10cmx16cm, Brasão da cidade em silk na manga direita na parte superior medindo 9cm x 9cm, logo sus em silk na manga esquerda na parte superior medindo 8cmx8cm, Faixa reta nas costas simples (imagens e cores videm anexos) TAMANHO P		10	UN		
23	JALECO BRANCO M Jaleco em tecido gabardine premium 100% Polyéster e 0,288KG de gramatura, na cor branca com costura reforçada, fechamento frontal com botões brancos de boa qualidade, um bolso superior lado esquerdo com medidas 10cmx14cm contendo escrita em silk na medida 8cmx8cm, dois bolsos frontais inferiores com medidas 10cmx16cm, Brasão da cidade em silk na manga direita na parte superior medindo 9cm x 9cm, logo sus em silk na manga esquerda na parte superior medindo 8cmx8cm, Faixa reta nas costas simples (imagens e cores videm anexos) TAMANHO M		40	UN		
24	JALECO BRANCO G Jaleco em tecido gabardine premium 100% Polyéster e 0,288KG de gramatura, na cor branca com costura reforçada, fechamento frontal com botões brancos de boa qualidade, um bolso superior lado esquerdo com medidas 10cmx14cm contendo escrita em silk na medida 8cmx8cm, dois bolsos frontais inferiores com medidas 10cmx16cm, Brasão da cidade em silk na manga direita na parte superior medindo 9cm x 9cm, logo sus em silk na manga esquerda na parte superior medindo 8cmx8cm, Faixa reta nas costas simples (imagens e cores videm anexos) TAMANHO G		50	UN		
25	JALECO BRANCO GG Jaleco em tecido gabardine premium 100% Polyéster e 0,288KG de gramatura, na cor branca com costura reforçada, fechamento frontal com botões brancos de boa qualidade, um bolso superior lado esquerdo com medidas 10cmx14cm contendo escrita em silk na medida 8cmx8cm, dois bolsos frontais inferiores com medidas 10cmx16cm, Brasão da cidade em silk na manga direita na parte superior medindo 9cm x 9cm, logo sus em silk na manga esquerda na parte superior medindo 8cmx8cm, Faixa reta nas costas simples (imagens e cores videm anexos)		10	UN		

PCR0105

26/04/2024 16.38.54

Versão 12/07/2022 - 14:20

5/8



Prefeitura Municipal de Taubaté

Estado de São Paulo

ANEXO I

Processo de compra: 11068/2024

TAMANHO GG					
26	JALECO BRANCO G1 Jaleco em tecido gabardine premium 100% Polyéster e 0,288KG de gramatura, na cor branca com costura reforçada, fechamento frontal com botões brancos de boa qualidade, um bolso superior lado esquerdo com medidas 10cmx14cm contendo escrita em silk na medida 8cmx8cm, dois bolsos frontais inferiores com medidas 10cmx16cm, Brasão da cidade em silk na manga direita na parte superior medindo 9cm x 9cm, logo sus em silk na manga esquerda na parte superior medindo 8cmx8cm, Faixa reta nas costas simples (imagens e cores videm anexos) TAMANHO G1		10	UN	
27	JALECO BRANCO G2 Jaleco em tecido gabardine premium 100% Polyéster e 0,288KG de gramatura, na cor branca com costura reforçada, fechamento frontal com botões brancos de boa qualidade, um bolso superior lado esquerdo com medidas 10cmx14cm contendo escrita em silk na medida 8cmx8cm, dois bolsos frontais inferiores com medidas 10cmx16cm, Brasão da cidade em silk na manga direita na parte superior medindo 9cm x 9cm, logo sus em silk na manga esquerda na parte superior medindo 8cmx8cm, Faixa reta nas costas simples (imagens e cores videm anexos) TAMANHO G2		10	UN	

TOTAL DO LOTE:

LOTE	DESCRIÇÃO DO LOTE	QTD.	U. MED.	P. UNIT.	P. TOTAL	
5	COLETE SAFARI AZUL	1	UN			
ITENS DO LOTE						
Item	Descrição	Marca	QTD.	U. MED.	P. UNIT.	P. TOTAL
28	COLETE SAFARI AZUL P Colete tipo safari em Brim reforçado na cor AZUL, todo com dupla costura, abertura frontal com zíper preto em metal ou similar reforçado, bolso flap cargo superior frontal lado direito medindo 10 cm largura x 15 cm altura com fechamento por velcro resistente. 2 bolsos frontais flap cargo medindo 15cm largura x 17 cm de altura com fechamento por velcro resistente. Brasão frontal na parte superior esquerda medindo 8cm x 8cm com escrita abaixo medindo 10cm largura x 3 cm altura. Arte nas costas medindo 25cm largura x 30 cm altura. (imagens e cores videm anexos) TAMANHO P		45	UN		
29	COLETE SAFARI AZUL M Colete tipo safari em Brim reforçado na cor AZUL, todo com dupla costura, abertura frontal com zíper preto em metal ou similar reforçado, bolso flap cargo superior frontal lado direito medindo 10 cm largura x 15 cm altura com fechamento por velcro resistente. 2 bolsos frontais flap cargo medindo 15cm largura x 17 cm de altura com fechamento por velcro resistente. Brasão frontal na parte superior esquerda medindo 8cm x 8cm com escrita abaixo medindo 10cm largura x 3 cm altura. Arte nas costas medindo 25cm largura x 30 cm altura. (imagens e cores videm anexos) TAMANHO M		80	UN		
30	COLETE SAFARI AZUL G		85	UN		

PCR0105

26/04/2024 16:38:55

Versão 12/07/2022 - 14:20

6/8



Prefeitura Municipal de Taubaté

Estado de São Paulo

ANEXO I

Processo de compra: 11068/2024

	Colete tipo safari em Brim reforçado na cor AZUL, todo com dupla costura, abertura frontal com zíper preto em metal ou similar reforçado, bolso flap cargo superior frontal lado direito medindo 10 cm largura x 15 cm altura com fechamento por velcro resistente. 2 bolsos frontais flap cargo medindo 15cm largura x 17 cm de altura com fechamento por velcro resistente. Brasão frontal na parte superior esquerda medindo 8cm x 8cm com escrita abaixo medindo 10cm largura x 3 cm altura. Arte nas costas medindo 25cm largura x 30 cm altura. (imagens e cores videm anexos) TAMANHO G				
31	COLETE SAFARI AZUL GG Colete tipo safari em Brim reforçado na cor AZUL, todo com dupla costura, abertura frontal com zíper preto em metal ou similar reforçado, bolso flap cargo superior frontal lado direito medindo 10 cm largura x 15 cm altura com fechamento por velcro resistente. 2 bolsos frontais flap cargo medindo 15cm largura x 17 cm de altura com fechamento por velcro resistente. Brasão frontal na parte superior esquerda medindo 8cm x 8cm com escrita abaixo medindo 10cm largura x 3 cm altura. Arte nas costas medindo 25cm largura x 30 cm altura. (imagens e cores videm anexos) TAMANHO GG		60	UN	
32	COLETE SAFARI AZUL G1 Colete tipo safari em Brim reforçado na cor AZUL, todo com dupla costura, abertura frontal com zíper preto em metal ou similar reforçado, bolso flap cargo superior frontal lado direito medindo 10 cm largura x 15 cm altura com fechamento por velcro resistente. 2 bolsos frontais flap cargo medindo 15cm largura x 17 cm de altura com fechamento por velcro resistente. Brasão frontal na parte superior esquerda medindo 8cm x 8cm com escrita abaixo medindo 10cm largura x 3 cm altura. Arte nas costas medindo 25cm largura x 30 cm altura. (imagens e cores videm anexos) TAMANHO G1		15	UN	
33	COLETE SAFARI AZUL G2 Colete tipo safari em Brim reforçado na cor AZUL, todo com dupla costura, abertura frontal com zíper preto em metal ou similar reforçado, bolso flap cargo superior frontal lado direito medindo 10 cm largura x 15 cm altura com fechamento por velcro resistente. 2 bolsos frontais flap cargo medindo 15cm largura x 17 cm de altura com fechamento por velcro resistente. Brasão frontal na parte superior esquerda medindo 8cm x 8cm com escrita abaixo medindo 10cm largura x 3 cm altura. Arte nas costas medindo 25cm largura x 30 cm altura. (imagens e cores videm anexos) TAMANHO G2		10	UN	
34	COLETE SAFARI AZUL G3 Colete tipo safari em Brim reforçado na cor AZUL, todo com dupla costura, abertura frontal com zíper preto em metal ou similar reforçado, bolso flap cargo superior frontal lado direito medindo 10 cm largura x 15 cm altura com fechamento por velcro resistente. 2 bolsos frontais flap cargo medindo 15cm largura x 17 cm de altura com fechamento por velcro resistente. Brasão frontal na parte superior esquerda medindo 8cm x 8cm com escrita abaixo medindo 10cm largura x 3 cm altura. Arte nas costas medindo 25cm largura x 30 cm altura. (imagens e cores videm anexos) TAMANHO G3		5	UN	

TOTAL DO LOTE:



Prefeitura Municipal de Taubaté

Estado de São Paulo

VALIDADE DA PROPOSTA De acordo com o Edital

PRAZO DE ENTREGA: De acordo com o Edital

CONDIÇÃO DE De acordo com o Edital

RAZÃO SOCIAL: _____

CNPJ: _____

ENDEREÇO COMPLETO: _____

TELEFONE: _____ FAX: _____

EMAIL: _____

ASSINATURA _____

NOME _____

RG N°: _____ CPF _____

DECLARO ESTAR CIENTE E DE ACORDO COM AS CONDIÇÕES DO EDITAL E SEUS ANEXOS.

O PREENCHIMENTO DA PROPOSTA ALÉM DOS DADOS ACIMA, DEVERÁ SER OBSERVADO O QUE DISPÕE O ITEM 3 - DA PROPOSTA DO EDITAL.

A AQUISIÇÃO DO OBJETO A SER ADQUIRIDO, TERÁ SEU JULGAMENTO DE ACORDO COM O EDITAL".

Validade da Proposta: 90 (noventa) dias.

Dados do Responsável pela assinatura do Contrato ou pelo recebimento da Autorização de Fornecimento:

Nome completo: _____ RG: _____ CPF: _____

E-mail: _____ Telefone: _____.

Cargo desempenhado na empresa: _____.

Para fins de pagamento:

Banco: _____ Número da Conta: _____ Agência: _____.

data ***** de ***** de 2024.

Nome e Assinatura do representante da empresa

Obs: Esta declaração deverá ser preenchida em papel timbrado da empresa proponente e assinada pelo(s) seu(s) representante(s) legal(is) e/ou procurador(es) devidamente habilitado(s).



Prefeitura Municipal de Taubaté

Estado de São Paulo

PREGÃO ELETRÔNICO Nº 131/2024

ANEXO – II

DECLARAÇÃO UNIFICADA

A empresa _____ sediada na Rua (Av., Al., etc.) _____, cidade _____, estado _____, inscrita no CNPJ sob nº _____, por seu diretor (sócio gerente, proprietário) _____, portador(a) da Carteira de Identidade nº _____, e inscrito(a) no CPF/MF com o nº _____, **DECLARA**, sob as penas da Lei:

- 1) Que até a presente data inexistente fato impeditivo (ou seja, de que não há declaração de inidoneidade nos termos da Lei Federal 14.133/21, em sua redação atual), para sua habilitação no Pregão Eletrônico nº ____/____, ora sendo realizado pela Prefeitura Municipal de Taubaté, comprometendo-se a comunicar a eventual ocorrência desses fatos durante o processamento deste certame e vigência da avença dele decorrente. Da mesma forma, DECLARA que não se enquadra em nenhuma das hipóteses previstas no item 3.2 do respectivo instrumento convocatório.
- 2) Para fins de participação no Pregão Eletrônico nº ____/____, ora sendo realizado pela Prefeitura Municipal de Taubaté, que preenche os requisitos de habilitação previstos no item próprio do respectivo edital, ou seja, todas as exigências habilitatórias deste instrumento convocatório, exceto no que diz respeito aos requisitos de regularidade fiscal, caso seja ME/EPP/MEI, os quais deverão ser comprovados no prazo de 5 (cinco) dias úteis, cujo termo inicial corresponderá ao momento em que o proponente for declarado o vencedor do certame, prorrogáveis por igual período - a critério único dessa Administração, para a regularização da documentação, pagamento ou parcelamento do débito, e apresentação de eventuais certidões negativas, ou positivas com efeito de negativas.
- 3) Caso ME/EPP/MEI, em atendimento ao artigo 13, § 2º, do Decreto Federal 8.538/15, alterado pelo Decreto Federal 10.273/20, que cumpre os requisitos legais para a qualificação como microempresa ou empresa de pequeno porte, vez que sua receita bruta anual não excedeu no exercício anterior, o limite fixado no art. 3º da Lei 123/06, estando apta a usufruir do tratamento favorecido estabelecido nos artigos 42 a 49 da Lei Complementar, não se enquadrando em qualquer das hipóteses de exclusão relacionadas na legislação citada.
- 4) Caso ME/EPP/MEI, ainda não ter celebrado contratos com a Administração Pública cujos valores somados extrapolem a receita bruta máxima admitida para fins de enquadramento como empresa de pequeno porte (R\$ 4.800.000,00 – quatro milhões e oitocentos mil reais), em sintonia com o Art. 4º da Lei Federal 14.133/21.
- 5) Para fins do disposto no Art. 63 § 1º da Lei Federal nº 14.133/21, de que sua proposta econômica compreende a integralidade dos custos para atendimento dos direitos trabalhistas assegurados na Constituição Federal, nas leis trabalhistas, nas normas infralegais, na convenção coletiva de trabalho e nos termos de ajustamento de conduta vigentes na data de entrega das propostas.
- 6) Para fins do disposto no inciso XXXIII do art. 7º da Constituição Federal, que não emprega menor de dezoito anos em trabalho noturno, perigoso ou insalubre e não emprega menor de dezesseis anos.
- 7) Para os devidos fins que cumpro as exigências de reserva de cargos para pessoa com deficiência e para reabilitado da Previdência Social e para Aprendiz, previstas em lei e em outras normas específicas. Declaro ainda que em licitações que tenham como objeto a contratação e/ou prestação de serviços terceirizados envolvendo mão de obra cujas atividades demandem formação profissional, que dentre os(as) aprendizes a serem contratados(as), será priorizado(a) adolescente entre 14 e 18 anos que estejam em situação de vulnerabilidade ou de risco social, nos termos do art. 53, caput, incisos I a III, §§ 1º e 2º, do Decreto Presidencial n. 9.579/2018, com redação conferida pelo Decreto nº. 11.479/2023.
*Esta declaração somente produzirá efeitos para as empresas que possuam no mínimo 100 (cem) empregados, nos termos do artigo 93 da Lei n. 8.213/1991.
- 8) Não possui em seu quadro societário Servidor Público municipal da ativa.
- 9) Sr(a) _____, cargo _____ portador(a) da Carteira de Identidade nº _____ e do C.P.F. nº _____ representante legal da empresa _____, assinará a ata / contrato, ou o recebimento da autorização de fornecimento.



Prefeitura Municipal de Taubaté
Estado de São Paulo

E-MAIL PESSOAL: _____.

E-MAIL PROFISSIONAL: _____.

_____, ____ de _____ de _____.

Nome e Assinatura do representante da empresa

Obs: esta declaração deverá ser preenchida em papel timbrado da empresa proponente e assinada pelo(s) seu(s) representante(s) legal(is) e/ou procurador(es) devidamente habilitado(s).



Prefeitura Municipal de Taubaté

Estado de São Paulo

PREGÃO ELETRÔNICO Nº 131/2024

ANEXO – III

MINUTA DO CONTRATO

CONTRATO QUE ENTRE SI CELEBRAM A PREFEITURA MUNICIPAL DE TAUBATÉ E A EMPRESA _____, PARA AQUISIÇÃO DE CAMISETAS, JALECO E COLETE PARA VACINAÇÃO.

Aos _____ dias do mês de _____ do ano de dois mil e vinte e quatro na Sede da Prefeitura, situada na Avenida Tiradentes, nº. 520, Centro, Taubaté/SP, presentes, de um lado, a **PREFEITURA MUNICIPAL DE TAUBATÉ**, inscrita no CNPJ/MF sob nº 45.176.005/0001-08, neste ato representada _____, ora em diante designado **CONTRATANTE**, e, de outro lado, a empresa _____, inscrita no CNPJ/MF sob nº _____, com sede na _____, nº _____, bairro _____, município de _____/SP, e-mail _____ representada por _____, portador do RG _____, inscrito no CPF/MF sob nº _____, na forma de seu estatuto social, doravante denominada simplesmente **CONTRATADA**, na qualidade de adjudicatária no pregão eletrônico nº _____, processo administrativo nº _____, cujo inteiro teor a CONTRATADA declara expressamente, nesta avença, conhecer e aceitar, e ao qual se vinculam as partes, firmam o presente contrato, de acordo com as normas emanadas da Lei Federal 14.133/21 e seus atos regulamentadores, do Decreto Municipal nº. 15.447/22 (<https://taubate.sp.gov.br/anexos/decretos/2022/15447%20REGULAMENTA%20LEI%20FEDERAL%2014133%20LICITA%C3%87OES%20E%20CONTRATOS%20.pdf>), do Decreto Municipal nº. 15.058/21 alterado pelo Decreto Municipal nº. 15.081/21, do Decreto Municipal nº. 15.523/23, e demais normas pertinentes, da Lei Complementar Federal 123/06, alterada pelas Leis Complementares 147/14, 155/16, em suas redações atuais, e, subsidiariamente pelo Código Civil Brasileiro, com as seguintes cláusulas:

CLÁUSULA PRIMEIRA - DO OBJETO.

- 1.1- O presente contrato tem por objeto a aquisição de camisetas, jaleco e colete para vacinação.
- 1.2 - Consideram-se integrantes do presente contrato, como se nele estivessem transcritos, os documentos a seguir relacionados, os quais, neste ato, as partes declaram conhecer e aceitar: o instrumento convocatório do certame licitatório acima indicado e seus anexos, a respectiva proposta, elaborada e apresentada pela CONTRATADA, datada de ___/___/___; e os novos preços definidos por lances e eventuais negociações conforme consignados na ata que registrou aqueles lances e negociações.

CLÁUSULA SEGUNDA - DO FORNECIMENTO, PRAZO DE ENTREGA, VIGÊNCIA E GARANTIA.

- 2.1 - Aquisição de camisetas, jaleco e colete para vacinação.
- 2.2 - Prazo de entrega conforme Termo de Referência, sendo que eventuais pedidos de prorrogação deverão ser protocolados, antes do vencimento do prazo de entrega, devidamente justificados pela CONTRATADA, para serem submetidos à apreciação da unidade gestora, à qual será a responsável e competente para analisar, avaliar e decidir fundamentadamente sobre o acolhimento ou não dos argumentos apresentados pela CONTRATADA.
 - 2.2.1 - Os pedidos de prorrogações deverão estar acompanhados de documentos que comprovem que a impossibilidade de cumprimento do prazo estabelecido se deu por:
 - 2.2.2 - Superveniência de fato excepcional ou imprevisível, estranho à vontade das partes, que altere fundamentalmente as condições de execução do contrato;
 - 2.2.3 - Impedimento de execução do contrato por fato ou ato de terceiro contemporâneo à sua ocorrência.
 - 2.2.4 - Na análise da documentação apresentada, poderá a unidade gestora do contrato ou documento equivalente solicitar novos documentos, se necessário, e/ou diligenciar junto a sites ou outros meios.
 - 2.2.5 - Pedidos de prorrogação de prazo apresentados após o vencimento do prazo de entrega ou que não estiverem acompanhados de documentos solicitados acima serão indeferidos de plano.
 - 2.2.6 - A apresentação de um pedido de prorrogação do prazo de entrega, por si só, não suspende nem interrompe a contagem do prazo contratual.
- 2.3 - Vigência: Este contrato vigorará desde sua assinatura e por todo o período de execução do objeto, até sua aceitação e respectivo pagamento, nos termos da Lei Federal 14.133/21, em sua redação atual.



Prefeitura Municipal de Taubaté

Estado de São Paulo

CLÁUSULA TERCEIRA - DAS CONDIÇÕES DE ENTREGA.

3.1 - O objeto deste contrato somente será recebido, nos termos da Lei Federal nº 14.133/21, se estiver plenamente de acordo com as especificações constantes dos documentos citados em 1.2.

3.2 - A CONTRATADA deverá obedecer rigorosamente às especificações técnicas e exigências do precedente instrumento convocatório, obrigando-se a trocar, às suas expensas e no prazo ajustado, os equipamentos que vierem a ser recusados pela CONTRATANTE, hipótese em que não ocorrerá pagamento enquanto não for satisfeito o objeto desta avença.

3.3 - Se os serviços apresentarem-se com defeitos, vícios de execução ou elaboração, será lavrado laudo de vistoria que relacionará as falhas encontradas, dando-se ciência oficial dos mesmos à CONTRATADA, para que proceda às correções apontadas, passando o prazo de observação a fluir novamente, até nova comunicação.

3.4 - A responsabilidade pela qualidade dos serviços executados é da empresa contratada para esta finalidade, inclusive a promoção de readequações, sempre que necessárias.

3.5- A entrega sera conforme Termo de Referencia

CLÁUSULA QUARTA - DO VALOR, DOS RECURSOS E DO PAGAMENTO.

4.1 - O valor total do presente contrato é de R\$ _____ (_____), por conta da dotação orçamentária _____ para atender às despesas inerentes a este contrato.

4.2 - Havendo divergência ou erro na emissão do documento fiscal, fica interrompido o prazo para pagamento, sendo iniciada nova contagem somente após a regularização dessa documentação.

4.3 - Cronograma de pagamento, observado a ordem cronológica, **considerada a partir do recebimento das respectivas Notas Fiscais, devidamente instruída e apta para liquidação e pagamento, cumpridas às obrigações contratuais e nos termos da proposta apresentada.** O pagamento obedecerá aos seguintes prazos, exceto os pagamentos decorrentes de cumprimento de ordens judiciais, parcerias celebradas com o Terceiro Setor, consignações em pagamento, recolhimento de encargos e tributos, bem como os recursos repassados pela Municipalidade para cumprimento de planos de trabalho previamente estabelecidos pelo Poder Público.

Recebimento do 1º ao 10º dia do mês, pagamento dia 20*.
Recebimento do dia 11º ao 20º dia do mês, pagamento no último dia útil do mês*.
Recebimento do 21º ao final de cada mês, pagamento no dia 10 do mês seguinte*.
*Após o adimplemento da obrigação contratada, desde que regular e devidamente atestado por esta Administração.

4.3.1 - Salientamos ainda, caso uma das datas acima indicadas caia em finais de semana ou feriados em que não haja expediente bancário, ficam os pagamentos adiados para o dia útil seguinte.

4.3.2 - O pagamento de parcelas com eventual atraso será corrigido pela variação do INPC – Índice Nacional de Preços ao Consumidor, 'pro rata tempore'.

4.4 - Fica assegurado a possibilidade de retenção no momento do pagamento de Imposto de Renda Retido na Fonte nos termos do Art. 2º-A da IN RFB nº 1.234, de 11 de janeiro de 2012, em especial seu Anexo I, salvo exceções previstas em lei.

Previsão Orçamentária:

Ficha: 5012 - 24.02.1012.2.306.10.304.339030.92.3030005

Classificação Econômica: 339030

Fonte: 92

Código de Aplicação: 3030005

Nota de Reserva nº 2.254/2024

Previsão Orçamentária:

Ficha: 5011 - 24.02.1012.2.306.10.304.339030.92.3030002

Classificação Econômica: 339030

Fonte: 92

Código de Aplicação: 3030002

Nota de Reserva nº 2.255/2024

CLÁUSULA QUINTA - DAS OBRIGAÇÕES DA CONTRATADA.

5.1- Executar o objeto deste contrato nas condições previstas no instrumento convocatório e na respectiva proposta, seus anexos e valores definidos por lance e negociação.

5.2 - Ficar responsável pelas operações e despesas de transporte e seguro de transporte, bem como pelas despesas de locomoção, hospedagem e alimentação de seus prepostos, se e quando necessárias.



Prefeitura Municipal de Taubaté

Estado de São Paulo

5.3 - Manter, durante toda a execução do contrato, em compatibilidade com as obrigações assumidas, todas as condições de habilitação e qualificação exigidas no respectivo procedimento licitatório.

5.4 - Responsabilizar –se por todos os encargos sociais, trabalhistas, previdenciários, da infortunística do trabalho, fiscais, comerciais, médicos e dos decorrentes de controle médico de saúde ocupacional de seus funcionários e empregados utilizados para a consecução do objeto desta avença e outros resultantes da execução deste contrato, obrigando-se a saldá-los na época própria. A inadimplência da CONTRATADA, com referência a estes encargos, não transfere à CONTRATANTE a responsabilidade de seu pagamento, nem poderá onerar o objeto do contrato; da mesma forma que a CONTRATANTE está isenta de qualquer vínculo empregatício com funcionários, ou prepostos, da CONTRATADA.

5.5 - Responder pelos danos de qualquer natureza, que venham a sofrer seus empregados, terceiros, ou a CONTRATANTE, em razão de acidentes ou de ação, ou omissão, dolosa ou culposa, de prepostos da CONTRATADA ou de quem em seu nome agir, não excluindo ou reduzindo essa responsabilidade a fiscalização e acompanhamento efetuados pela CONTRATANTE.

5.6 - Fazer prova da regularidade para com a Fazenda Federal (certidão conjunta negativa de débitos relativos a tributos federais, regularidade social e a dívida ativa da União), Certidão Negativa de Débitos Trabalhistas (CNDT), bem como perante o FGTS - Fundo de Garantia por Tempo de Serviço. As certidões deverão estar, em vigor na data da emissão da Nota Fiscal e deverão ser juntadas a cada Nota Fiscal emitido e apresentado à CONTRATANTE.

5.7 - Na hipótese de qualquer reclamação trabalhista, intentada contra a CONTRATANTE por empregados da CONTRATADA, estes deverão comparecer espontaneamente em Juízo, reconhecendo sua verdadeira condição de empregador e substituir a CONTRATANTE no processo, até o final do julgamento, respondendo pelos ônus diretos e indiretos de eventual condenação.

5.8 - A CONTRATADA deverá seguir rigorosamente o Anexo XIII - Termo de Referência.

5.9 - Pagar o piso salarial, fixado pela convenção coletiva das categorias profissionais empregados na execução do objeto do presente contrato respeitando o princípio da isonomia salarial, conforme artigo 1º da Lei Municipal nº 4.779/2013.

5.10 - Para eventuais contratações de trabalhadores necessários a execução do objeto do presente contrato, fica a CONTRATADA obrigada a cumprir com o que dispõe a Lei Municipal nº 5.544 de 31 de março de 2020, no sentido de fazer consulta prévia ao banco de dados do Balcão de Empregos de Taubaté.

5.11 - A CONTRATADA deve cumprir com as exigências de reserva de cargos previstas em lei e em outras normas específicas, para pessoa com deficiência, para reabilitado da Previdência Social e para Aprendiz e aprendiz.

CLÁUSULA SEXTA – DAS OBRIGAÇÕES DA CONTRATANTE

6.1 - Efetuar o pagamento relativo ao objeto contratado efetivamente realizado, de acordo com as cláusulas do respectivo contrato ou equivalente.

6.2 - Proporcionar ao Contratado todos os meios necessários para a fiel execução do objeto da presente contratação, nos termos do correspondente instrumento de ajuste.

6.3 - Notificar o Contratado sobre qualquer irregularidade encontrada quanto à qualidade dos produtos ou serviços, exercendo a mais ampla e completa fiscalização, o que não exime o Contratado de suas responsabilidades pactuadas e preceitos legais.

6.4 - Designar responsável(is), denominado(s) GESTOR E FISCAL DO CONTRATO, com competência legal, nos termos do regulamento, para promover o acompanhamento e a fiscalização do Contrato e dos respectivos serviços, sob os aspectos qualitativos e quantitativos, e o qual notificará à CONTRATADA sobre todas as ocorrências relacionadas com a sua execução, determinando o que for necessário à regularização das faltas, falhas, problemas ou defeitos observados;

6.5 - Emitir termo de encerramento contratual, a partir do qual qualquer serviço/compra prestado, após sua assinatura pelas partes, não terá amparo contratual, não ficando a Prefeitura Municipal de Taubaté obrigada ou sujeita aos pagamentos que porventura venham a ser posteriormente pleiteados pela CONTRATADA.

6.6 - Acompanhar, fiscalizar, conferir e avaliar a prestação dos serviços contratados e o exato cumprimento das cláusulas e demais condições contratuais, por intermédio do FISCAL DO CONTRATO, ao qual competirá fazer o acompanhamento da execução do Contrato, dirimindo e desembaraçando eventuais pendências, prestando todos os esclarecimentos solicitados pela CONTRATADA, bem como não permitindo a execução de e/ou ordenando que sejam refeitas quaisquer tarefas em desacordo com os termos acordados;

6.7 - Notificar, via sistema 1DOC, a CONTRATADA sobre qualquer falta ou irregularidade observada no curso da execução do objeto do Contrato e/ou sobre quaisquer falhas ou defeitos apresentados pelo equipamento ou instalações, prestando todos os esclarecimentos e informações necessários e interrompendo o uso do mesmo, se assim for recomendado, bem como fixar prazo para a devida solução do problema, caso já não haja previsão contratual a respeito;

6.8 - Rejeitar os serviços executados em desacordo com as obrigações assumidas pela empresa CONTRATADA, exigindo sua correção imediata, ressalvados os casos fortuitos ou de força maior, devidamente justificado e aceito



Prefeitura Municipal de Taubaté

Estado de São Paulo

pela CONTRATANTE;

6.9 - Efetuar, quando julgar necessário, inspeção com a finalidade de verificar a prestação dos serviços/fornecimento do bem e o atendimento das exigências contratuais;

6.10 - Atestar as faturas correspondentes, por intermédio de servidor competente, formalmente designado fiscal e Gestor do Contrato;

6.11 - Verificar, antes de cada pagamento, a manutenção das condições de habilitação da contratada.

6.12 - Efetuar o recebimento do objeto conforme Art. 39 do Decreto Municipal N° 15.447 de 12 de dezembro de 2022.

CLÁUSULA SÉTIMA – DA REPACTUAÇÃO

7.1 - Visando à adequação aos novos preços praticados no mercado, desde que solicitado pela CONTRATADA e observado o interregno mínimo de 1 (um) ano contado na forma apresentada no subitem que se seguirá, o valor consignado no Termo de Contrato será repactuado, competindo à CONTRATADA justificar e comprovar a variação dos custos, apresentando memória de cálculo e planilhas apropriadas para análise e posterior aprovação da CONTRATANTE.

7.2 - A repactuação poderá ser dividida em tantas parcelas quantas forem necessárias, em respeito ao princípio da anualidade do reajustamento dos preços da contratação, podendo ser realizada em momentos distintos para discutir a variação de custos que tenham sua anualidade resultante em datas diferenciadas, tais como os custos decorrentes da mão de obra e os custos decorrentes dos insumos necessários à execução do serviço.

7.3 - Quando a contratação envolver mais de uma categoria profissional, com datas base diferenciadas, a repactuação deverá ser dividida em tantas parcelas quantos forem os acordos, dissídios ou convenções coletivas das categorias envolvidas na contratação.

7.4 - O interregno mínimo de 1 (um) ano para a primeira repactuação será contado:

7.4.1 - Para os custos relativos à mão de obra, vinculados à data-base da categoria profissional: a partir dos efeitos financeiros do acordo, dissídio ou convenção coletiva de trabalho, vigente à época da apresentação da proposta, relativo a cada categoria profissional abrangida pelo contrato;

7.4.2 - Para custos decorrentes de mercado, sujeitos à variação de preços do mercado (insumos não decorrentes da mão de obra): a partir da data limite para apresentação das propostas constante do Edital.

7.5 - Nas repactuações subseqüentes à primeira, o interregno de um ano será computado da última repactuação correspondente à mesma parcela objeto de nova solicitação. Entende-se como última repactuação, a data em que iniciados seus efeitos financeiros, independentemente daquela em que celebrada ou apostilada.

7.6 - O prazo para a CONTRATADA solicitar a repactuação encerra-se na data da prorrogação contratual subseqüente ao novo acordo, dissídio ou convenção coletiva que fixar os novos custos de mão de obra da categoria profissional abrangida pelo contrato, ou na data do encerramento da vigência do contrato, caso não haja prorrogação, sendo que a solicitação deverá estar acompanhada de demonstração analítica da variação dos custos, por meio de apresentação da planilha de custos e formação de preços, ou do novo acordo, convenção ou sentença normativa que fundamenta a repactuação.

7.7 - Caso a CONTRATADA não solicite a repactuação tempestivamente, dentro do prazo acima fixado, ocorrerá a preclusão do direito à repactuação.

7.7.1 - Nessas condições, se a vigência do contrato tiver sido prorrogada, nova repactuação só poderá ser pleiteada após o decurso de novo interregno mínimo de 1 (um) ano, contado:

7.7.1.1 - Da vigência do acordo, dissídio ou convenção coletiva anterior, em relação aos custos decorrentes de mão de obra;

7.7.1.2 - Do dia em que se completou um ou mais anos da apresentação da proposta, em relação aos custos sujeitos à variação de preços do mercado.

7.8 - Caso, na data da prorrogação contratual, ainda não tenha sido celebrado o novo acordo, dissídio ou convenção coletiva da categoria, ou ainda não tenha sido possível à CONTRATANTE ou à CONTRATADA proceder aos cálculos devidos, deverá ser inserida cláusula no termo aditivo de prorrogação para resguardar o direito futuro à repactuação, a ser exercido tão logo se disponha dos valores reajustados, sob pena de preclusão. 7.9 - É vedada a inclusão, por ocasião da repactuação, de benefícios não previstos na proposta inicial, exceto quando se tornarem obrigatórios por força de instrumento legal, sentença normativa, Acordo, Convenção e Dissídio Coletivo de Trabalho.

7.10 - A CONTRATANTE não se vincula às disposições contidas em Acordos, Dissídios ou Convenções Coletivas que tratem do pagamento de participação dos trabalhadores nos lucros ou resultados da empresa CONTRATADA, de matéria não trabalhista, de obrigações e direitos que somente se aplicam aos contratos com a Administração Pública, ou que estabeleçam direitos não previstos em lei, tais como valores ou índices obrigatórios de encargos sociais ou previdenciários, bem como de preços para os insumos relacionados ao exercício da atividade.

7.11 - Quando a repactuação se referir aos custos da mão de obra, a CONTRATADA efetuará a comprovação da variação dos custos dos serviços por meio de Planilha de Custos e Formação de Preços, acompanhada da apresentação do novo acordo, dissídio ou convenção coletiva da categoria profissional abrangida pelo contrato.



Prefeitura Municipal de Taubaté

Estado de São Paulo

7.12 - Quando a repactuação solicitada pela CONTRATADA se referir aos custos sujeitos à variação dos preços de mercado (insumos não decorrentes da mão de obra), o respectivo aumento será apurado mediante a aplicação do índice de reajustamento pela variação do IPC-FIPE, com base na seguinte fórmula:

$$R = P_0 \times \left[\left(\frac{IPC}{IPC_0} \right) - 1 \right]$$

Onde:

R = Parcela de reajuste;

P₀ = Preço inicial do item no mês de referência dos preços ou preço do item no mês de aplicação do último reajuste;

IPC/IPCo = variação do IPC FIPE - Índice de Preço ao Consumidor, ocorrida entre o mês de referência de preços, ou o mês do último reajuste aplicado, e o mês de aplicação do reajuste.

7.12.1 - No caso de atraso ou não divulgação do índice de reajustamento, a CONTRATANTE pagará à CONTRATADA a importância calculada pela última variação conhecida, liquidando a diferença correspondente tão logo seja divulgado o índice definitivo; fica a CONTRATADA obrigada a apresentar memória de cálculo referente ao reajustamento de preços do valor remanescente, sempre que este ocorrer.

7.12.2 - Nas aferições finais, o índice utilizado para a repactuação dos insumos será, obrigatoriamente, o definitivo.

7.12.3 - Caso o índice estabelecido para a repactuação de insumos venha a ser extinto ou de qualquer forma não possa mais ser utilizado, será adotado, em substituição, o que vier a ser determinado pela legislação então em vigor.

7.12.4 - Na ausência de previsão legal quanto ao índice substituto, as partes elegerão novo índice oficial, para reajustamento do preço do valor remanescente dos insumos e materiais, por meio de termo aditivo.

7.12.5 - Independentemente do requerimento de repactuação dos custos com insumos, a CONTRATANTE verificará, a cada anualidade, se houve deflação do índice adotado que justifique o recálculo dos custos em valor menor, promovendo, em caso positivo, a redução dos valores correspondentes da planilha contratual.

7.13 - Os novos valores contratuais decorrentes das repactuações terão suas vigências iniciadas observando-se o seguinte:

7.13.1 - A partir da ocorrência do fato gerador que deu causa à repactuação;

7.13.2 - Em data futura, desde que acordada entre as partes, sem prejuízo da contagem de periodicidade para concessão das próximas repactuações futuras; ou

7.13.3 - Em data anterior à ocorrência do fato gerador, exclusivamente quando a repactuação envolver revisão do custo de mão de obra em que o próprio fato gerador, na forma de acordo, dissídio ou convenção coletiva, ou sentença normativa, contemplar data de vigência retroativa, podendo esta ser considerada para efeito de compensação do pagamento devido, assim como para a contagem da anualidade em repactuações futuras.

7.14 - Os efeitos financeiros da repactuação ficarão restritos exclusivamente aos itens que a motivaram, e apenas em relação à diferença porventura existente.

7.15 - A decisão sobre o pedido de repactuação deve ser feita no prazo de 30 (trinta) dias, contados a partir da solicitação e da entrega dos comprovantes de variação dos custos, conforme item 8.1.

7.15.1 - O prazo referido no subitem anterior ficará suspenso enquanto a CONTRATADA não cumprir os atos ou apresentar a documentação solicitada pela CONTRATANTE para a comprovação da variação dos custos.

7.16 - As repactuações serão formalizadas por meio de apostilamento, exceto quando coincidirem com a prorrogação contratual, caso em que deverão ser formalizadas por aditamento ao contrato.

7.17 - O CONTRATADO deverá complementar a garantia contratual anteriormente prestada, de modo que se mantenha a proporção de 5% (cinco por cento) em relação ao valor contratado.

CLÁUSULA OITAVA - DA RESCISÃO E DAS SANÇÕES.

8.1 - O contrato será rescindido, de pleno direito, independentemente de procedimento judicial e do pagamento de indenização, nos casos de falência, insolvência civil, concordata, liquidação judicial ou extrajudicial, dissolução, alteração ou modificação da finalidade ou estrutura da CONTRATADA, de forma que prejudique a execução do objeto, de qualquer outro fato impeditivo da continuidade da sua execução, ou, ainda, na hipótese de sua cessão ou transferência, total ou parcial, a terceiros. A inexecução total ou parcial do contrato ou o descumprimento de quaisquer obrigações ensejará sua rescisão, nos casos enumerados na Lei Federal nº 14.133/21, em sua redação atual.

8.2 - A CONTRATADA sujeita-se às sanções previstas na Lei Federal 14.133/21, nos termos previstos no instrumento editalício.

8.3 - A aplicação de uma das sanções não implica a exclusão de outras previstas na legislação vigente.

8.4 - As sanções dispostas poderão ser aplicadas à CONTRATADA, conforme o caso, em conformidade com os Arts. 155 e 156 da Lei Federal nº 14.133/2021 e ulteriores alterações, assegurados o contraditório e a ampla defesa.

8.5 - A CONTRATADA será responsabilizada administrativamente pelas seguintes infrações:



Prefeitura Municipal de Taubaté

Estado de São Paulo

- I - Dar causa à inexecução parcial do contrato;
- II - Dar causa à inexecução parcial do contrato que cause grave dano à Administração, ao funcionamento dos serviços públicos ou ao interesse coletivo;
- III - Dar causa à inexecução total do contrato;
- IV - Deixar de entregar a documentação exigida para o certame;
- V - Não manter a proposta, salvo em decorrência de fato superveniente, devidamente justificado;
- VI - Não celebrar o contrato ou não entregar a documentação exigida para a contratação, quando convocado dentro do prazo de validade de sua proposta;
- VII - Ensejar o retardamento da execução ou da entrega do objeto da licitação sem motivo justificado;
- VIII - Apresentar declaração ou documentação falsa exigida para o certame ou prestar declaração falsa durante a licitação ou a execução do contrato;
- IX - Fraudar a licitação ou praticar ato fraudulento na execução do contrato;
- X - Comportar-se de modo inidôneo ou cometer fraude de qualquer natureza;
- XI - Praticar atos ilícitos com vistas a frustrar os objetivos da licitação;
- XII - Praticar ato lesivo previsto no art. 5º da Lei nº 12.846, de 1º de agosto de 2013.

8.5.1 - A recusa injustificada do adjudicatário em assinar o contrato ou a ata de registro de preço, ou em aceitar ou retirar o instrumento equivalente no prazo estabelecido pela Administração, caracterizará o descumprimento total da obrigação assumida.

8.6 - Serão aplicadas, conforme o caso, ao responsável pelas infrações administrativas, as seguintes sanções:

- I – Advertência;
- II – Multa;
- III - Impedimento de licitar e contratar;
- IV - Declaração de inidoneidade para licitar ou contratar.

8.7 - Na aplicação das sanções serão considerados:

- I - A natureza e a gravidade da infração cometida;
- II - As peculiaridades do caso concreto;
- III - As circunstâncias agravantes ou atenuantes;
- IV - Os danos que dela provierem para a Administração Pública;
- V - A implantação ou o aperfeiçoamento de programa de integridade, conforme normas e orientações dos órgãos de controle.

8.8 - A sanção de Advertência será aplicada exclusivamente quando a Contratada der causa à inexecução parcial do contrato, quando não se justificar a imposição de penalidade mais grave.

8.9 - As Multas, não poderão ser inferiores a 0,5% (cinco décimos por cento) nem superior a 30% (trinta por cento) do valor do contrato licitado ou celebrado com contratação direta e será aplicada ao responsável por qualquer das infrações administrativas previstas no item 8.5.

8.10 - Sem prejuízo das demais infrações administrativas previstas no item 8.5, a não observância das cláusulas contratuais sujeitará, cumulativamente, a CONTRATADA às seguintes multas:

8.11 - 5% (cinco por cento) do valor do contrato reajustado, por desatendimento de qualquer cláusula contratual.

8.12 - 0,5% (cinco décimos percentuais) do valor total do contrato reajustado, por dia de atraso na entrega ou na execução do objeto.

8.13 - A sanção de impedimento de licitar e contratar será aplicada ao responsável pelas infrações administrativas previstas nos incisos II, III, IV, V, VI e VII do item 8.5, quando não se justificar a imposição de penalidade mais grave, e impedirá o responsável de licitar ou contratar no âmbito da Administração Pública direta e indireta do ente federativo que tiver aplicado a sanção, pelo prazo máximo de 3 (três) anos.

8.14 - A sanção de declaração de inidoneidade para licitar ou contratar será aplicada ao responsável pelas infrações administrativas previstas nos incisos VIII, IX, X, XI e XII do item 8.5, bem como pelas infrações administrativas previstas nos incisos II, III, IV, V, VI e VII do mesmo item, que justifiquem a imposição de penalidade mais grave que a sanção referida no item 8.13, e impedirá o responsável de licitar ou contratar no âmbito da Administração Pública direta e indireta de todos os entes federativos, pelo prazo mínimo de 3 (três) anos e máximo de 6 (seis) anos.

8.15 - A aplicação das Sanções somente ocorrerá depois de assegurado o contraditório e a prévia defesa, nos termos da legislação vigente.

8.16 - Até a decisão final transitada em julgado, nenhum numerário apurado referente à sanção será retida, sendo que após, o montante da multa poderá, ser compensado dos valores de pagamento devido ao fornecedor.

8.17 - As multas previstas não têm caráter compensatório, porém moratório, e conseqüentemente o pagamento delas não exime a CONTRATADA da reparação de eventuais danos, perdas ou prejuízos que seu ato punível venha a acarretar à CONTRATANTE.

8.18 - As multas, calculadas como acima, poderão ser deduzidas, até seu valor total, de quaisquer pagamentos devidos à CONTRATADA, ou deduzidas de eventual garantia de contrato. Poderão, alternativamente, ser inscritas em Dívida Ativa para cobrança executiva ou cobradas judicialmente.

8.19 - As decisões relacionadas à multas, penalidades e advertências, bem como as notificações dessas decisões, serão publicadas em diário oficial do município e encaminhadas via sistema 1DOC para as empresas sancionadas,



Prefeitura Municipal de Taubaté

Estado de São Paulo

garantindo o direito de ampla defesa, a contar da confirmação de recebimento da decisão.

CLÁUSULA NONA – DOS DIREITOS E DAS RESPONSABILIDADES DAS PARTES, E DAS TOLERÂNCIAS.

9.1 - Os direitos e as responsabilidades das partes são os que decorrem das cláusulas desta avença e do regime de direito público a que a mesma está submetida, na forma da legislação de regência.

9.2 - Se uma das partes, em benefício da outra, ainda que por omissão, permitir a inobservância, no todo ou em parte, de cláusulas e condições do presente contrato, seus anexos e termos aditivos, tal fato não poderá liberar, desonerar, alterar ou prejudicar essas cláusulas e condições, as quais permanecerão inalteradas, como se nenhuma tolerância houvesse ocorrido.

9.3 - Mapa de Riscos:

MAPA DE RISCOS	
Objeto: Aquisição de camisetas, jaleco e colete tema vacinação para utilização dos funcionários da Vigilância epidemiológica.	

Risco 01 - Demora na Conclusão da Licitação

Probabilidade:	Muito baixa	Baixa	Média	x	Alta	
Impacto:	Muito baixa	Baixa	Média		Alta	x
Id.	Danos					
1.	A falta do produto acarretará em má uniformização dos funcionários em campo de trabalho.					
2.	Possibilidade de problemas relacionados a má uniformização dos funcionários.					
Id.	Ação Preventiva*					Responsável
1.	Comunicação do andamento da licitação com as partes interessadas.					Departamento de Compras
2.	Monitorar os prazos e andamento do processo.					Secretaria de Saúde
	Realizar os tramites pós certame (homologação, solicitação de empenho, emissão de contrato ou A.F.) com maior celeridade.					Departamento de Compras
Id.	Ação de Contingência					Responsável
1.	Verificar na Prefeitura se há contrato semelhante aditamento ou utilização de ata de registro para filhote.					Equipe de Licitação
2.	Verificar a possibilidade de aquisição emergencial para suprir a demora da licitação e ou dispensa em caso de deserto ou fracasso da licitação.					Secretaria de Saúde

RISCO 02 - Licitação Deserta ou Fracassada

Probabilidade:	Muito baixa	Baixa	Média		Alta	x
Impacto:	Muito baixa	Baixa	Média		Alta	x
Id.	Danos					
1.	A falta do produto acarretará em má uniformização dos funcionários em campo de trabalho.					
2.	Possibilidade de problemas relacionados a má uniformização dos funcionários.					
Id.	Ação Preventiva*					Responsável
1.	Acompanhamento imediato no momento do certame					Unidade Requisitante
2.	Comunicação do andamento da licitação com as partes interessadas.					Departamento de Compras
3.	Celeridade na reapresentação do processo ou finalização do mesmo com a liberação do recurso financeiro					Departamento de Compras
Id.	Ação de Contingência					Responsável
1.	Verificar na Prefeitura se há contrato semelhante aditamento ou utilização de ata de registro para filhote ou dispensa de licitação.					Equipe de Licitação
2.	Verificar a possibilidade de aquisição emergencial para suprir a demora da licitação e ou dispensa em caso de deserto ou fracasso da licitação.					Secretaria de Saúde



Prefeitura Municipal de Taubaté

Estado de São Paulo

RISCO 03 - Atraso na entrega

Probabilidade:	Muito baixa	Baixa	Média	X	Alta
Impacto:	Muito baixa	Baixa	Média		Alta
x					
Id.	Danos				
1.	A falta do produto acarretará em má uniformização dos funcionários em campo de trabalho.				
2.	Possibilidade de problemas relacionados a má uniformização dos funcionários.				
Id.	Ação Preventiva*				Responsável
1.	Monitorar junto à empresa o andamento da entrega dos itens ou serviço solicitado, assim que ocorrer a assinatura do contrato ou liberação da A.F.				Gestor do Contrato
Id.	Ação de Contingência				Responsável
1.	Realizar a notificação dentro do prazo e solicitar as penalidades				Gestor do Contrato
2.	Verificar junto ao Departamento de Compras a possibilidade de convocar o 2º colocado				Secretaria de Saúde
3.	Verificar a possibilidade de aquisição emergencial para suprir a demora da licitação e ou dispensa em caso de deserto ou fracasso da licitação.				Secretaria de Saúde

Taubaté, 16 de abril de 2024.

Erika Mie Tani de Oliveira
Gestora de Vigilância em Saúde
Secretaria de Saúde

CLÁUSULA DÉCIMA - DA FISCALIZAÇÃO.

10.1 - A CONTRATANTE exercerá a fiscalização geral dos serviços contratados, podendo, para esse fim, designar prepostos, aos quais a CONTRATADA ficará obrigada a permitir e facilitar, a qualquer tempo, a fiscalização dos mesmos, facultando-lhe o livre acesso aos seus depósitos e instalações, bem como a todos os registros e documentos pertinentes com o objeto ora contratado, sem que essa fiscalização importe, a qualquer título, em responsabilidade por parte da CONTRATANTE.

10.2 - A fiscalização verificará o cumprimento das especificações e a aplicação dos métodos construtivos e ensaios pertinentes, bem como a quantidade, qualidade e aceitabilidade dos serviços executados.

10.3 - A fiscalização poderá sustar qualquer trabalho que esteja em desacordo com o disposto neste contrato.

10.4 - Fica acordado que a fiscalização não terá qualquer poder para eximir a CONTRATADA de qualquer obrigação prevista neste contrato.

CLÁUSULA DÉCIMA PRIMEIRA - DA EXTINÇÃO CONTRATO

11.1 Constituirão motivos para extinção do contrato, a qual deverá ser formalmente motivada nos autos do processo, assegurados o contraditório e a ampla defesa, as seguintes situações:

11.1.1 Não cumprimento ou cumprimento irregular de normas editalícias ou de cláusulas contratuais, de especificações, de projetos ou de prazos;

11.1.2 Desatendimento das determinações regulares emitidas pela autoridade designada para acompanhar e fiscalizar sua execução ou por autoridade superior;

11.1.3 Alteração social ou modificação da finalidade ou da estrutura da empresa que restrinja sua capacidade de concluir o contrato;

11.1.4 Decretação de falência ou de insolvência civil, dissolução da sociedade ou falecimento do contratado;

11.1.5 Caso fortuito ou força maior, regularmente comprovados, impeditivos da execução do contrato;

11.1.6 Atraso na obtenção da licença ambiental, ou impossibilidade de obtê-la, ou alteração substancial do anteprojeto que dela resultar, ainda que obtida no prazo previsto;

11.1.7 Atraso na liberação das áreas sujeitas a desapropriação, a desocupação ou a servidão administrativa, ou impossibilidade de liberação dessas áreas;

11.1.8 Razões de interesse público, justificadas pela autoridade máxima do órgão ou da entidade contratante;

11.1.9 Não cumprimento das obrigações relativas à reserva de cargos prevista em lei, bem como em outras normas específicas, para pessoa com deficiência, para reabilitado da Previdência Social e para Aprendiz ou para aprendiz.

11.2 O contratado terá direito à extinção do contrato nas seguintes hipóteses:

11.2.1 Supressão, por parte da Administração, de obras, serviços ou compras que acarrete modificação do valor inicial do contrato além do limite permitido no art. 125 desta Lei;

11.2.2 Suspensão de execução do contrato, por ordem escrita da Administração, por prazo superior a 3 (três) meses;

11.2.3 Repetidas suspensões que totalizem 90 (noventa) dias úteis, independentemente do pagamento obrigatório de indenização pelas sucessivas e contratualmente imprevistas desmobilizações e mobilizações e outras



Prefeitura Municipal de Taubaté

Estado de São Paulo

previstas;

11.2.4 Atraso superior a 2 (dois) meses, contado da emissão da nota fiscal, dos pagamentos ou de parcelas de pagamentos devidos pela Administração por despesas de obras, serviços ou fornecimentos;

11.2.5 Não liberação pela Administração, nos prazos contratuais, de área, local ou objeto, para execução de obra, serviço ou fornecimento, e de fontes de materiais naturais especificadas no projeto, inclusive devido a atraso ou descumprimento das obrigações atribuídas pelo contrato à Administração relacionadas a desapropriação, a desocupação de áreas públicas ou a licenciamento ambiental.

11.3 Os emitentes das garantias previstas no art. 96 desta Lei deverão ser notificados pelo contratante quanto ao início de processo administrativo para apuração de descumprimento de cláusulas contratuais.

11.4 A extinção do contrato poderá ser:

11.4.1 Determinada por ato unilateral e escrito da Administração, exceto no caso de descumprimento decorrente de sua própria conduta;

11.4.2 Consensual, por acordo entre as partes, por conciliação, por mediação ou por comitê de resolução de disputas, desde que haja interesse da Administração;

11.4.3 Determinada por decisão arbitral, em decorrência de cláusula compromissória ou compromisso arbitral, ou por decisão judicial.

11.5 A extinção determinada por ato unilateral da Administração e a extinção consensual deverão ser precedidas de autorização escrita e fundamentada da autoridade competente e reduzidas a termo no respectivo processo.

11.6 Quando a extinção decorrer de culpa exclusiva da Administração, o contratado será ressarcido pelos prejuízos regularmente comprovados que houver sofrido e terá direito a:

11.6.1 Devolução da garantia;

11.6.2 Pagamentos devidos pela execução do contrato até a data de extinção;

11.6.3 Pagamento do custo da desmobilização.

11.7 A extinção determinada por ato unilateral da Administração poderá acarretar, sem prejuízo das sanções previstas nesta Lei, as seguintes consequências:

11.7.1 Assunção imediata do objeto do contrato, no estado e local em que se encontrar, por ato próprio da Administração;

11.7.2 Ocupação e utilização do local, das instalações, dos equipamentos, do material e do pessoal empregados na execução do contrato e necessários à sua continuidade;

11.7.3 Execução da garantia contratual para:

11.7.3.1 Ressarcimento da Administração Pública por prejuízos decorrentes da não execução;

11.7.3.2 Pagamento de verbas trabalhistas, fundiárias e previdenciárias, quando cabível;

11.7.3.3 Pagamento das multas devidas à Administração Pública;

11.7.3.4 Exigência da assunção da execução e da conclusão do objeto do contrato pela seguradora, quando cabível;

11.8 Retenção dos créditos decorrentes do contrato até o limite dos prejuízos causados à Administração Pública e das multas aplicadas.

CLÁUSULA DÉCIMA SEGUNDA - DA GARANTIA, NOS TERMOS DO CAPÍTULO II DA LEI FEDERAL Nº 14.133/21.

12.1 - A DETENTORA fica dispensada, neste ato, da prestação das garantias previstas no Capítulo II da Lei Federal nº 14.133/21, em sua redação atual.

CLÁUSULA DÉCIMA TERCEIRA – DA NOMEAÇÃO

13.1 - O modelo de gestão contratual será exercido por gestor e fiscal indicado, conforme disposto pelos parágrafos do artigo 117 da Lei Federal nº. 14.133/2021 e pelo Decreto nº. 15.523, de 10 de março de 2023.

13.1.2 - Fica designado _____ - CPF: _____ - Cargo: _____ - Tel.: _____ – E-mail: _____ como gestor, para exercer as funções previstas nos incisos e parágrafos do artigo 2º, do Decreto nº. 15.523/23.

13.1.3 - Fica designado _____ - CPF: _____ - Cargo: _____ - Tel.: _____ – E-mail: _____, responsável como fiscal, para exercer as funções previstas nos incisos e parágrafos únicos dos artigos 4º e 5º, do Decreto nº. 15.523/23.

CLÁUSULA DÉCIMA QUARTA – DA LEGISLAÇÃO

14.1 – Aplicam-se à execução deste contrato, especialmente aos casos omissos, as normas emanadas da Lei 14133 e seus atos regulamentadores, do Decreto Municipal 15.447/22 (<https://taubate.sp.gov.br/anexos/decretos/2022/15447%20REGULAMENTA%20LEI%20FEDERAL%2014133%20LICITA%C3%87OES%20E%20CONTRATOS%20.pdf>), do Decreto Municipal nº. 15.058/21 alterado pelo Decreto



Prefeitura Municipal de Taubaté

Estado de São Paulo

Municipal nº. 15.081/21, do Decreto Municipal nº. 15.523/23, e demais normas pertinentes, da Lei Complementar Federal 123/06, alterada pelas Leis Complementares 147/14, 155/16, em suas redações atuais, e, subsidiariamente pelo Código Civil Brasileiro.

CLÁUSULA DÉCIMA QUINTA - DO FORO

15.1 – As partes elegem o foro da CONTRATANTE, com renúncia expressa a qualquer outro, por mais privilegiado que seja, para toda e qualquer ação oriunda do presente contrato e que não possa ser resolvida de comum acordo entre as mesmas.

E, por assim estarem justas e contratadas as partes, mutuamente obrigadas, assinam o presente instrumento em 02 (duas) vias de igual teor e forma, para todos os fins de direito, na presença das testemunhas abaixo.

CONTRATANTE:

CONTRATADA:



Prefeitura Municipal de Taubaté

Estado de São Paulo

PREGÃO ELETRÔNICO Nº 131/2024

ANEXO – IV

TERMO DE CIÊNCIA E DE NOTIFICAÇÃO

A empresa _____, sediada na Rua (Av., Al., etc.) _____, cidade _____, estado _____, inscrita no CNPJ sob nº _____, por seu diretor (sócio gerente, proprietário) _____, portador(a) da Carteira de Identidade nº _____, e inscrito(a) no CPF/MF com o nº _____, **ASSUME O COMPROMISSO**, formal, pelo presente documento, sob as penas da lei, para fins de participação no **Pregão Eletrônico nº ____/____**, ora sendo realizado pela Prefeitura Municipal de Taubaté, de que, uma vez sagrando-se adjudicatária do certame, assinará, juntamente a referida Prefeitura, e concomitante com a assinatura da avença que decorrerá do presente certame, **Termo de Ciência e Notificação**, conforme Instruções 11/2021 do E. Tribunal de Contas do Estado de São Paulo, conforme minuta ora apresentada.

Para que produza os efeitos legais, firmamos a presente declaração.

Local e data

Nome e identidade do declarante

OBS.: 1 – Este documento, facultativamente, poderá ser inserido na plataforma de pregão eletrônico ComprasBR (<http://www.comprasbr.com.br>), e estar acompanhado de exemplar devidamente autenticado por Cartório, ou original, de contrato social inicial e suas alterações, ou contrato social consolidado atual, tudo devidamente registrado em Cartório ou publicado – conforme o caso; ou procuração pública; ou outro documento que comprove ser o subscritor representante legal da empresa, documentos estes que ficarão retidos nos autos.

CONTRATANTE: _____

CONTRATADO: _____

CONTRATO Nº (DE ORIGEM): _____

OBJETO: _____

Pelo presente TERMO, nós, abaixo identificados:

1. Estamos CIENTES de que:

- O ajuste acima referido, seus aditamentos, bem como o acompanhamento de sua execução contratual, estarão sujeitos a análise e julgamento pelo Tribunal de Contas do Estado de São Paulo, cujo trâmite processual ocorrerá pelo sistema eletrônico;
- Poderemos ter acesso ao processo, tendo vista e extraindo cópias das manifestações de interesse, Despachos e Decisões, mediante regular cadastramento no Sistema de Processo Eletrônico, em consonância com o estabelecido na Resolução nº 01/2011 do TCESP;
- Além de disponíveis no processo eletrônico, todos os Despachos e Decisões que vierem a ser tomados, relativamente ao aludido processo, serão publicados no Diário Oficial do Estado, Caderno do Poder Legislativo, parte do Tribunal de Contas do Estado de São Paulo, em conformidade com o artigo 90 da Lei Complementar nº 709, de 14 de janeiro de 1993, iniciando-se, a partir de então, a contagem dos prazos processuais, conforme regras do Código de Processo Civil;
- As informações pessoais dos responsáveis pela contratante e interessados estão cadastradas no módulo eletrônico do “Cadastro Corporativo TCESP – CadTCESP”, nos termos previstos no Artigo 2º das Instruções nº01/2020, conforme “Declaração(ões) de Atualização Cadastral” anexa (s);
- É de exclusiva responsabilidade do contratado manter seus dados sempre atualizados.

2. Damo-nos por NOTIFICADOS para:

- O acompanhamento dos atos do processo até seu julgamento final e consequente publicação;
- Se for o caso e de nosso interesse, nos prazos e nas formas legais e regimentais, exercer o direito de defesa, interpor recursos e o que mais couber.

LOCAL e DATA: _____

AUTORIDADE MÁXIMA DO ÓRGÃO/ENTIDADE:



Prefeitura Municipal de Taubaté

Estado de São Paulo

Nome: _____

Cargo: _____

CPF: _____

RESPONSÁVEIS PELA HOMOLOGAÇÃO DO CERTAME OU RATIFICAÇÃO DA DISPENSA/INEXIGIBILIDADE DE LICITAÇÃO:

Nome: _____

Cargo: _____

CPF: _____

Assinatura: _____

RESPONSÁVEIS QUE ASSINARAM O AJUSTE:

Pelo contratante:

Nome: _____

Cargo: _____

CPF: _____

Assinatura: _____

Pela contratada:

Nome: _____

Cargo: _____

CPF: _____

Assinatura: _____

ORDENADOR DE DESPESAS DA CONTRATANTE:

Nome: _____

Cargo: _____

CPF: _____

Assinatura: _____

GESTOR(ES) DO CONTRATO:

Nome: _____

Cargo: _____

CPF: _____

Assinatura: _____

DEMAIS RESPONSÁVEIS (*):

Nome: _____

Tipo de ato sob sua responsabilidade: _____

Cargo: _____

CPF: _____

Assinatura: _____

(*) - O Termo de Ciência e Notificação e/ou Cadastro do(s) Responsável(is) deve identificar as pessoas físicas que tenham concorrido para a prática do ato jurídico, na condição de ordenador da despesa; de partes contratantes; de responsáveis por ações de acompanhamento, monitoramento e avaliação; de responsáveis por processos licitatórios; de responsáveis por prestações de contas; de responsáveis com atribuições previstas em atos legais ou administrativos e de interessados relacionados a processos de competência deste Tribunal. Na hipótese de prestações de contas, caso o signatário do parecer conclusivo seja distinto daqueles já arrolados como subscritores do Termo de Ciência e Notificação, será ele objeto de notificação específica. *(inciso acrescido pela Resolução nº 11/2021)*



Prefeitura Municipal de Taubaté

Estado de São Paulo

PREGÃO ELETRÔNICO Nº 131/2024

ANEXO – V

ESTUDO TÉCNICO PRELIMINAR

1. Introdução:

Objetivo principal é estudar detalhadamente a necessidade e identificar no mercado a melhor solução para supri-la, em observância às normas vigentes e aos princípios que regem a Administração Pública, para aquisição de **camisetas, jaleco e colete tema vacinação**, sendo Camisetas modelos de manga curta e longa e das cores azul e branca para utilização dos funcionários da Vigilância epidemiológica.

2. Justificativa:

2.1 A vigilância epidemiológica e o departamento de atenção básica contam atualmente com 46 unidades de saúde em todo o município, sendo área rural e zona urbana. Dentre esta unidades 35 contam com salas de vacinas. Dentre as atividades estão a vacinação da população do Município contanto com vacinações de rotina e campanhas.

Sendo aproximadamente 350 profissionais envolvidos em todo processo de vacinação, sendo necessário uma identificação visual para realizar a atividade em questão, e cada modelo solicitado uma média de 2 camisetas para cada funcionário e 1 colete e 1 jaleco, e tendo uma sobra pra eventual troca ou avaria.

O funcionário quando no uso de uma vestimenta adequada para a ação da vacinação além de mostrar comprometimento com o serviço passa ao munícipe segurança e respeito, deste modo facilitando toda a ação e aumentando assim a adesão da população as vacinações.

As camisetas, jaleco e coletes requisitados terão a importante finalidade de divulgação e identificação do funcionário.

Deste modo faz-se necessário a aquisição da vestimenta para os funcionários dos setores.

3. Previsão de Contratação Anual:

3.1 Não se aplica, visto que não há Plano de Contratações anuais vigentes na Prefeitura Municipal de Taubaté.

4. Requisitos de contratação:

4.1 A empresa fornecedora das **camisetas, jaleco e colete tema vacinação**, deverá antes da entrega total do pedido deverá enviar uma amostra de cada item para aprovação no tamanho G1 (Camisetas) e XG (jaleco e colete) ao setor aos cuidados de Daniel Smegal Braga Ribeiro, após aprovação poderá realizar a produção total do pedido.

4.2 Ficando a empresa contratada responsável em realizar a vetorização e tratamento de imagem para que a estampa saia com a melhor qualidade possível.

5. Quantitativo:

5.1. O presente processo visa à aquisição de **camisetas, jaleco e colete tema vacinação**.

As informações referentes às cores, estampas, escritas e modelos estão em anexos ao processo.

A seguir estão tabelas com modelos, tamanhos e quantidades.



Prefeitura Municipal de Taubaté

Estado de São Paulo

CAMISETA MANGA CURTA AZUL

Item	Unidade	Quantidade
Camisa de malha PV (65% Poliéster- 35% Viscose), manga curta, cor azul, gola redonda, sem bolsos, TAMANHO P , contendo na frente escrita lado esquerdo dimensão 10cm x 8cm, Escrita costas medindo 25cm x 8cm, arte costas em silk dimensão 25cm x 30cm, Brasão da cidade na manga direita com dimensão de 9cm x 9cm, Logo SUS manga esquerda com dimensão de 9cm x 9cm, etiqueta de identificação de tamanho na gola. As artes e escritas a serem colocadas em silk serão fornecidas pela Prefeitura Municipal de Taubaté (cores e posições das estampas em anexo)	Unidade	70
Camisa de malha PV (65% Poliéster- 35% Viscose), manga curta, cor azul, gola redonda, sem bolsos, TAMANHO M , contendo na frente escrita lado esquerdo dimensão 10cm x 8cm, Escrita costas medindo 25cm x 8cm, arte costas em silk dimensão 25cm x 30cm, Brasão da cidade na manga direita com dimensão de 9cm x 9cm, Logo SUS manga esquerda com dimensão de 9cm x 9cm, etiqueta de identificação de tamanho na gola. As artes e escritas a serem colocadas em silk serão fornecidas pela Prefeitura Municipal de Taubaté (cores e posições das estampas em anexo)	Unidade	210
Camisa de malha PV (65% Poliéster- 35% Viscose), manga curta, cor azul, gola redonda, sem bolsos, TAMANHO G , contendo na frente escrita lado esquerdo dimensão 10cm x 8cm, Escrita costas medindo 25cm x 8cm, arte costas em silk dimensão 25cm x 30cm, Brasão da cidade na manga direita com dimensão de 9cm x 9cm, Logo SUS manga esquerda com dimensão de 9cm x 9cm, etiqueta de identificação de tamanho na gola. As artes e escritas a serem colocadas em silk serão fornecidas pela Prefeitura Municipal de Taubaté (cores e posições das estampas em anexo)	Unidade	260
Camisa de malha PV (65% Poliéster- 35% Viscose), manga curta, cor azul, gola redonda, sem bolsos, TAMANHO GG , contendo na frente escrita lado esquerdo dimensão 10cm x 8cm, Escrita costas medindo 25cm x 8cm, arte costas em silk dimensão 25cm x 30cm, Brasão da cidade na manga direita com dimensão de 9cm x 9cm, Logo SUS manga esquerda com dimensão de 9cm x 9cm, etiqueta de identificação de tamanho na gola. As artes e escritas a serem colocadas em silk serão fornecidas pela Prefeitura Municipal de Taubaté (cores e posições das estampas em anexo)	Unidade	100
Camisa de malha PV (65% Poliéster- 35% Viscose), manga curta, cor azul, gola redonda, sem bolsos, TAMANHO G1 , contendo na frente escrita lado esquerdo dimensão 10cm x 8cm, Escrita costas medindo 25cm x 8cm, arte costas em silk dimensão 25cm x 30cm, Brasão da cidade na manga direita com dimensão de 9cm x 9cm, Logo SUS manga esquerda com dimensão de 9cm x 9cm, etiqueta de identificação de tamanho na gola. As artes e escritas a serem colocadas em silk serão fornecidas pela Prefeitura Municipal de Taubaté (cores e posições das estampas em anexo)	Unidade	40
Camisa de malha PV (65% Poliéster- 35% Viscose), manga PV curta, cor azul, gola redonda, sem bolsos, TAMANHO G2 , contendo na frente escrita lado esquerdo dimensão 10cm x 8cm, Escrita costas medindo 25cm x 8cm, arte costas em silk dimensão 25cm x 30cm, Brasão da cidade na manga direita com dimensão de 9cm x 9cm, Logo SUS manga esquerda com dimensão de 9cm x 9cm, etiqueta de identificação de tamanho na gola. As artes e escritas a serem colocadas em silk serão fornecidas pela Prefeitura Municipal de Taubaté (cores e posições das estampas em anexo)	Unidade	60
Camisa de malha PV (65% Poliéster- 35% Viscose), manga curta, cor azul, gola redonda, sem bolsos, TAMANHO G3 , contendo na frente escrita lado esquerdo dimensão 10cm x 8cm, Escrita costas medindo 25cm x 8cm, arte costas em silk dimensão 25cm x 30cm, Brasão da cidade na manga direita com dimensão de 9cm x 9cm, Logo SUS manga esquerda com dimensão de 9cm x 9cm, etiqueta de identificação de tamanho na gola. As artes e escritas a serem colocadas em silk serão fornecidas pela Prefeitura Municipal de Taubaté (cores e posições das estampas em anexo)	Unidade	10



Prefeitura Municipal de Taubaté

Estado de São Paulo

CAMISETA MANGA LONGA AZUL

Item	Unidade	Quantidade
Camisa de malha PV (65% Poliéster- 35% Viscose), manga longa com punho, cor azul, gola redonda, sem bolsos, TAMANHO P , contendo na frente escrita lado esquerdo dimensão 10cm x 8cm, Escrita costas medindo 25cm x 8cm, arte costas em silk dimensão 25cm x 30cm, Brasão da cidade na manga direita com dimensão de 9cm x 9cm, Logo SUS manga esquerda com dimensão de 9cm x 9cm, etiqueta de identificação de tamanho na gola. As artes e escritas a serem colocadas em silk serão fornecidas pela Prefeitura Municipal de Taubaté (cores e posições das estampas em anexo)	Unidade	70
Camisa de malha PV (65% Poliéster- 35% Viscose), manga longa com punho, cor azul, gola redonda, sem bolsos, TAMANHO M , contendo na frente escrita lado esquerdo dimensão 10cm x 8cm, Escrita costas medindo 25cm x 8cm, arte costas em silk dimensão 25cm x 30cm, Brasão da cidade na manga direita com dimensão de 9cm x 9cm, Logo SUS manga esquerda com dimensão de 9cm x 9cm, etiqueta de identificação de tamanho na gola. As artes e escritas a serem colocadas em silk serão fornecidas pela Prefeitura Municipal de Taubaté (cores e posições das estampas em anexo)	Unidade	210
Camisa de malha PV (65% Poliéster- 35% Viscose), manga longa com punho, cor azul, gola redonda, sem bolsos, TAMANHO G , contendo na frente escrita lado esquerdo dimensão 10cm x 8cm, Escrita costas medindo 25cm x 8cm, arte costas em silk dimensão 25cm x 30cm, Brasão da cidade na manga direita com dimensão de 9cm x 9cm, Logo SUS manga esquerda com dimensão de 9cm x 9cm, etiqueta de identificação de tamanho na gola. As artes e escritas a serem colocadas em silk serão fornecidas pela Prefeitura Municipal de Taubaté (cores e posições das estampas em anexo)	Unidade	260
Camisa de malha PV (65% Poliéster- 35% Viscose), manga longa com punho, cor azul, gola redonda, sem bolsos, TAMANHO GG , contendo na frente escrita lado esquerdo dimensão 10cm x 8cm, Escrita costas medindo 25cm x 8cm, arte costas em silk dimensão 25cm x 30cm, Brasão da cidade na manga direita com dimensão de 9cm x 9cm, Logo SUS manga esquerda com dimensão de 9cm x 9cm, etiqueta de identificação de tamanho na gola. As artes e escritas a serem colocadas em silk serão fornecidas pela Prefeitura Municipal de Taubaté (cores e posições das estampas em anexo)	Unidade	100
Camisa de malha PV (65% Poliéster- 35% Viscose), manga longa com punho, cor azul, gola redonda, sem bolsos, TAMANHO G1 , contendo na frente escrita lado esquerdo dimensão 10cm x 8cm, Escrita costas medindo 25cm x 8cm, arte costas em silk dimensão 25cm x 30cm, Brasão da cidade na manga direita com dimensão de 9cm x 9cm, Logo SUS manga esquerda com dimensão de 9cm x 9cm, etiqueta de identificação de tamanho na gola. As artes e escritas a serem colocadas em silk serão fornecidas pela Prefeitura Municipal de Taubaté (cores e posições das estampas em anexo)	Unidade	40
Camisa de malha PV (65% Poliéster- 35% Viscose), manga longa com punho, cor azul, gola redonda, sem bolsos, TAMANHO G2 , contendo na frente escrita lado esquerdo dimensão 10cm x 8cm, Escrita costas medindo 25cm x 8cm, arte costas em silk dimensão 25cm x 30cm, Brasão da cidade na manga direita com dimensão de 9cm x 9cm, Logo SUS manga esquerda com dimensão de 9cm x 9cm, etiqueta de identificação de tamanho na gola. As artes e escritas a serem colocadas em silk serão fornecidas pela Prefeitura Municipal de Taubaté (cores e posições das estampas em anexo)	Unidade	60
Camisa de malha PV (65% Poliéster- 35% Viscose), manga longa com punho, cor azul, gola redonda, sem bolsos, TAMANHO G3 , contendo na frente escrita lado esquerdo dimensão 10cm x 8cm, Escrita costas medindo 25cm x 8cm, arte costas em silk dimensão 25cm x 30cm, Brasão da cidade na manga direita com dimensão de 9cm x 9cm, Logo SUS manga esquerda com dimensão de 9cm x 9cm, etiqueta de identificação de tamanho na gola. As artes e escritas a serem colocadas em silk serão fornecidas pela Prefeitura Municipal de Taubaté (cores e posições das estampas em anexo)	Unidade	10



Prefeitura Municipal de Taubaté

Estado de São Paulo

CAMISETA MANGA LONGA BRANCA

Item	Unidade	Quantidade
Camisa de malha PV (65% Poliéster- 35% Viscose), manga longa com punho, cor branca, gola redonda, sem bolsos, TAMANHO P , contendo na frente escrita lado esquerdo dimensão 10cm x 8cm, Escrita costas medindo 25cm x 8cm, arte costas em silk dimensão 25cm x 30cm, Brasão da cidade na manga direita com dimensão de 9cm x 9cm, Logo SUS manga esquerda com dimensão de 9cm x 9cm, etiqueta de identificação de tamanho na gola. As artes e escritas a serem colocadas em silk serão fornecidas pela Prefeitura Municipal de Taubaté (cores e posições das estampas em anexo)	Unidade	70
Camisa de malha PV (65% Poliéster- 35% Viscose), manga longa com punho, cor branca, gola redonda, sem bolsos, TAMANHO M , contendo na frente escrita lado esquerdo dimensão 10cm x 8cm, Escrita costas medindo 25cm x 8cm, arte costas em silk dimensão 25cm x 30cm, Brasão da cidade na manga direita com dimensão de 9cm x 9cm, Logo SUS manga esquerda com dimensão de 9cm x 9cm, etiqueta de identificação de tamanho na gola. As artes e escritas a serem colocadas em silk serão fornecidas pela Prefeitura Municipal de Taubaté (cores e posições das estampas em anexo)	Unidade	210
Camisa de malha PV (65% Poliéster- 35% Viscose), manga longa com punho, cor branca, gola redonda, sem bolsos, TAMANHO G , contendo na frente escrita lado esquerdo dimensão 10cm x 8cm, Escrita costas medindo 25cm x 8cm, arte costas em silk dimensão 25cm x 30cm, Brasão da cidade na manga direita com dimensão de 9cm x 9cm, Logo SUS manga esquerda com dimensão de 9cm x 9cm, etiqueta de identificação de tamanho na gola. As artes e escritas a serem colocadas em silk serão fornecidas pela Prefeitura Municipal de Taubaté (cores e posições das estampas em anexo)	Unidade	260
Camisa de malha PV (65% Poliéster- 35% Viscose), manga longa com punho, cor branca, gola redonda, sem bolsos, TAMANHO GG , contendo na frente escrita lado esquerdo dimensão 10cm x 8cm, Escrita costas medindo 25cm x 8cm, arte costas em silk dimensão 25cm x 30cm, Brasão da cidade na manga direita com dimensão de 9cm x 9cm, Logo SUS manga esquerda com dimensão de 9cm x 9cm, etiqueta de identificação de tamanho na gola. As artes e escritas a serem colocadas em silk serão fornecidas pela Prefeitura Municipal de Taubaté (cores e posições das estampas em anexo)	Unidade	100
Camisa de malha PV (65% Poliéster- 35% Viscose), manga longa com punho, cor branca, gola redonda, sem bolsos, TAMANHO G1 , contendo na frente escrita lado esquerdo dimensão 10cm x 8cm, Escrita costas medindo 25cm x 8cm, arte costas em silk dimensão 25cm x 30cm, Brasão da cidade na manga direita com dimensão de 9cm x 9cm, Logo SUS manga esquerda com dimensão de 9cm x 9cm, etiqueta de identificação de tamanho na gola. As artes e escritas a serem colocadas em silk serão fornecidas pela Prefeitura Municipal de Taubaté (cores e posições das estampas em anexo)	Unidade	40
Camisa de malha PV (65% Poliéster- 35% Viscose), manga longa com punho, cor branca, gola redonda, sem bolsos, TAMANHO G2 , contendo na frente escrita lado esquerdo dimensão 10cm x 8cm, Escrita costas medindo 25cm x 8cm, arte costas em silk dimensão 25cm x 30cm, Brasão da cidade na manga direita com dimensão de 9cm x 9cm, Logo SUS manga esquerda com dimensão de 9cm x 9cm, etiqueta de identificação de tamanho na gola. As artes e escritas a serem colocadas em silk serão fornecidas pela Prefeitura Municipal de Taubaté (cores e posições das estampas em anexo)	Unidade	60
Camisa de malha PV (65% Poliéster- 35% Viscose), manga longa com punho, cor branca, gola redonda, sem bolsos, TAMANHO G3 , contendo na frente escrita lado esquerdo dimensão 10cm x 8cm, Escrita costas medindo 25cm x 8cm, arte costas em silk dimensão 25cm x 30cm, Brasão da cidade na manga direita com dimensão de 9cm x 9cm, Logo SUS manga esquerda com dimensão de 9cm x 9cm, etiqueta de identificação de tamanho na gola. As artes e escritas a serem colocadas em silk serão fornecidas pela Prefeitura Municipal de Taubaté (cores e posições das estampas em anexo)	Unidade	10



Prefeitura Municipal de Taubaté

Estado de São Paulo

JALECO BRANCO

Descritivo	Unidade	Quantidade
Jaleco em tecido gabardine premium 100% Polyéster e 0,288KG de gramatura, na cor branca com costura reforçada, fechamento frontal com botões brancos de boa qualidade, um bolso superior lado esquerdo com medidas 10cmx14cm contendo escrita em silk na medida 8cmx8cm, dois bolsos frontais inferiores com medidas 10cmx16cm, Brasão da cidade em silk na manga direita na parte superior medindo 9cm x 9cm, logo sus em silk na manga esquerda na parte superior medindo 8cmx8cm, Faixa reta nas costas simples (imagens e cores vadem anexos) TAMANHO P	Unidade	10
Jaleco em tecido gabardine premium 100% Polyéster e 0,288KG de gramatura, na cor branca com costura reforçada, fechamento frontal com botões brancos de boa qualidade, um bolso superior lado esquerdo com medidas 10cmx14cm contendo escrita em silk na medida 8cmx8cm, dois bolsos frontais inferiores com medidas 10cmx16cm, Brasão da cidade em silk na manga direita na parte superior medindo 9cm x 9cm, logo sus em silk na manga esquerda na parte superior medindo 8cmx8cm, Faixa reta nas costas simples (imagens e cores vadem anexos) TAMANHO M	Unidade	40
Jaleco em tecido gabardine premium 100% Polyéster e 0,288KG de gramatura, na cor branca com costura reforçada, fechamento frontal com botões brancos de boa qualidade, um bolso superior lado esquerdo com medidas 10cmx14cm contendo escrita em silk na medida 8cmx8cm, dois bolsos frontais inferiores com medidas 10cmx16cm, Brasão da cidade em silk na manga direita na parte superior medindo 9cm x 9cm, logo sus em silk na manga esquerda na parte superior medindo 8cmx8cm, Faixa reta nas costas simples (imagens e cores vadem anexos) TAMANHO G	Unidade	50
Jaleco em tecido gabardine premium 100% Polyéster e 0,288KG de gramatura, na cor branca com costura reforçada, fechamento frontal com botões brancos de boa qualidade, um bolso superior lado esquerdo com medidas 10cmx14cm contendo escrita em silk na medida 8cmx8cm, dois bolsos frontais inferiores com medidas 10cmx16cm, Brasão da cidade em silk na manga direita na parte superior medindo 9cm x 9cm, logo sus em silk na manga esquerda na parte superior medindo 8cmx8cm, Faixa reta nas costas simples (imagens e cores vadem anexos) TAMANHO GG	Unidade	10
Jaleco em tecido gabardine premium 100% Polyéster e 0,288KG de gramatura, na cor branca com costura reforçada, fechamento frontal com botões brancos de boa qualidade, um bolso superior lado esquerdo com medidas 10cmx14cm contendo escrita em silk na medida 8cmx8cm, dois bolsos frontais inferiores com medidas 10cmx16cm, Brasão da cidade em silk na manga direita na parte superior medindo 9cm x 9cm, logo sus em silk na manga esquerda na parte superior medindo 8cmx8cm, Faixa reta nas costas simples (imagens e cores vadem anexos) TAMANHO G1	Unidade	10
Jaleco em tecido gabardine premium 100% Polyéster e 0,288KG de gramatura, na cor branca com costura reforçada, fechamento frontal com botões brancos de boa qualidade, um bolso superior lado esquerdo com medidas 10cmx14cm contendo escrita em silk na medida 8cmx8cm, dois bolsos frontais inferiores com medidas 10cmx16cm, Brasão da cidade em silk na manga direita na parte superior medindo 9cm x 9cm, logo sus em silk na manga esquerda na parte superior medindo 8cmx8cm, Faixa reta nas costas simples (imagens e cores vadem anexos) TAMANHO G2	Unidade	10

COLETE SAFARI AZUL

Descritivo	Unidade	Quantidade
Colete tipo safari em Brim reforçado na cor AZUL, todo com dupla costura, abertura frontal com zíper preto em metal ou similar reforçado, bolso flap cargo superior frontal lado direito medindo 10 cm largura x 15 cm altura com fechamento	Unidade	45



Prefeitura Municipal de Taubaté

Estado de São Paulo

por velcro resistente. 2 bolsos frontais flap cargo medindo 15cm largura x 17 cm de altura com fechamento por velcro resistente. Brasão frontal na parte superior esquerda medindo 8cm x 8cm com escrita abaixo medindo 10cm largura x 3 cm altura. Arte nas costas medindo 25cm largura x 30 cm altura. (imagens e cores videm anexos) TAMANHO P		
Colete tipo safari em Brim reforçado na cor AZUL, todo com dupla costura, abertura frontal com zíper preto em metal ou similar reforçado, bolso flap cargo superior frontal lado direito medindo 10 cm largura x 15 cm altura com fechamento por velcro resistente. 2 bolsos frontais flap cargo medindo 15cm largura x 17 cm de altura com fechamento por velcro resistente. Brasão frontal na parte superior esquerda medindo 8cm x 8cm com escrita abaixo medindo 10cm largura x 3 cm altura. Arte nas costas medindo 25cm largura x 30 cm altura. (imagens e cores videm anexos) TAMANHO M	Unidade	80
Colete tipo safari em Brim reforçado na cor AZUL, todo com dupla costura, abertura frontal com zíper preto em metal ou similar reforçado, bolso flap cargo superior frontal lado direito medindo 10 cm largura x 15 cm altura com fechamento por velcro resistente. 2 bolsos frontais flap cargo medindo 15cm largura x 17 cm de altura com fechamento por velcro resistente. Brasão frontal na parte superior esquerda medindo 8cm x 8cm com escrita abaixo medindo 10cm largura x 3 cm altura. Arte nas costas medindo 25cm largura x 30 cm altura. (imagens e cores videm anexos) TAMANHO G	Unidade	85
Colete tipo safari em Brim reforçado na cor AZUL, todo com dupla costura, abertura frontal com zíper preto em metal ou similar reforçado, bolso flap cargo superior frontal lado direito medindo 10 cm largura x 15 cm altura com fechamento por velcro resistente. 2 bolsos frontais flap cargo medindo 15cm largura x 17 cm de altura com fechamento por velcro resistente. Brasão frontal na parte superior esquerda medindo 8cm x 8cm com escrita abaixo medindo 10cm largura x 3 cm altura. Arte nas costas medindo 25cm largura x 30 cm altura. (imagens e cores videm anexos) TAMANHO GG	Unidade	60
Colete tipo safari em Brim reforçado na cor AZUL, todo com dupla costura, abertura frontal com zíper preto em metal ou similar reforçado, bolso flap cargo superior frontal lado direito medindo 10 cm largura x 15 cm altura com fechamento por velcro resistente. 2 bolsos frontais flap cargo medindo 15cm largura x 17 cm de altura com fechamento por velcro resistente. Brasão frontal na parte superior esquerda medindo 8cm x 8cm com escrita abaixo medindo 10cm largura x 3 cm altura. Arte nas costas medindo 25cm largura x 30 cm altura. (imagens e cores videm anexos) TAMANHO G1	Unidade	15
Colete tipo safari em Brim reforçado na cor AZUL, todo com dupla costura, abertura frontal com zíper preto em metal ou similar reforçado, bolso flap cargo superior frontal lado direito medindo 10 cm largura x 15 cm altura com fechamento por velcro resistente. 2 bolsos frontais flap cargo medindo 15cm largura x 17 cm de altura com fechamento por velcro resistente. Brasão frontal na parte superior esquerda medindo 8cm x 8cm com escrita abaixo medindo 10cm largura x 3 cm altura. Arte nas costas medindo 25cm largura x 30 cm altura. (imagens e cores videm anexos) TAMANHO G2	Unidade	10
Colete tipo safari em Brim reforçado na cor AZUL, todo com dupla costura, abertura frontal com zíper preto em metal ou similar reforçado, bolso flap cargo superior frontal lado direito medindo 10 cm largura x 15 cm altura com fechamento por velcro resistente. 2 bolsos frontais flap cargo medindo 15cm largura x 17 cm de altura com fechamento por velcro resistente. Brasão frontal na parte superior esquerda medindo 8cm x 8cm com escrita abaixo medindo 10cm largura x 3 cm altura. Arte nas costas medindo 25cm largura x 30 cm altura. (imagens e cores videm anexos) TAMANHO G3	Unidade	5

6. Levantamento de Mercado:

6.1 Foram pesquisados no painel de preços e não foi encontrado compra similar a nossa, foram obtidos orçamentos de empresas especializadas no setor onde a malha escolhida é a melhor opção por ser material que não deteriora facilmente e de fácil lavagem.



Prefeitura Municipal de Taubaté

Estado de São Paulo

As malhas selecionadas são as que proporcionam ao funcionário melhor adaptação ao corpo em relação ao calor, além de ter todas as estampas personalizadas para a identificação visual ideal para os funcionários do setor.

Em referência aos valores unitários e totais dos itens, constam no mapa comparativo de preços em anexo, denominado como "Cotação 245-2024".

Mapa Comparativo de Preços

Cotação : 314/2024

Solicitação de Compra 675/2024, 678/2024

Item : 231.1.593 - CAMISETA MANGA CURTA AZUL G1CAMISA DE MALHA PV (65% POLIÉSTER- 35% VISCOSE), Qtde.: 260 UN
MANGA CURTA, COR AZUL, GOLA REDONDA, SEM BOLSOS, TAMANHO G, CONTENDO NA FRENTE ESCRITA LADO ESQUERDO DIMENSÃO 10CM X 8CM, ESCRITA COSTAS MEDINDO 25CM X 8CM, ARTE COSTAS EM SILK DIMENSÃO 25CM X 30CM, BRASÃO DA CIDADE NA MANGA DIREITA COM DIMENSÃO DE 9CM X 9CM, LOGO SUS MANGA ESQUERDA COM DIMENSÃO DE 9CM X 9CM, ETIQUETA DE IDENTIFICAÇÃO DE TAMANHO NA GOLA. AS ARTES E ESCRITAS A SEREM COLOCADAS EM SILK SERÃO FORNECIDAS PELA PREFEITURA MUNICIPAL DE TAUBATÉ (CORES E POSIÇÕES DAS ESTAMPAS EM ANEXO)

Seq. Item	Fornecedores	CNPJ	Classificado	Marca/Model	Valor	Valor Total
1	122656 MWT COMÉRCIO DE ROUPAS E ESTAMPARIA LTDA.	17.918.683/0001-63	Sim		67,3000	R\$ 17.498,00
	Data	10/04/2024				
1	125799 EULER LEANDRO GRANGEIA DE OLIVEIRA - ME	09.110.920/0001-37	Sim		81,2000	R\$ 21.112,00
	Data	10/04/2024				
1	125800 JONAS BASÍLIO DOS SANTOS - ME	53.100.902/0001-66	Sim		82,5000	R\$ 21.450,00
	Data	10/04/2024				
				Médias Unitário / Total :	R\$ 77,00	R\$ 20.020,00

Solicitação de Compra 675/2024, 678/2024

Item : 231.1.595 - CAMISETA MANGA CURTA AZUL G1CAMISA DE MALHA PV (65% POLIÉSTER- 35% VISCOSE), Qtde.: 40 UN
MANGA CURTA, COR AZUL, GOLA REDONDA, SEM BOLSOS, TAMANHO G1, CONTENDO NA FRENTE ESCRITA LADO ESQUERDO DIMENSÃO 10CM X 8CM, ESCRITA COSTAS MEDINDO 25CM X 8CM, ARTE COSTAS EM SILK DIMENSÃO 25CM X 30CM, BRASÃO DA CIDADE NA MANGA DIREITA COM DIMENSÃO DE 9CM X 9CM, LOGO SUS MANGA ESQUERDA COM DIMENSÃO DE 9CM X 9CM, ETIQUETA DE IDENTIFICAÇÃO DE TAMANHO NA GOLA. AS ARTES E ESCRITAS A SEREM COLOCADAS EM SILK SERÃO FORNECIDAS PELA PREFEITURA MUNICIPAL DE TAUBATÉ (CORES E POSIÇÕES DAS ESTAMPAS EM ANEXO)

Seq. Item	Fornecedores	CNPJ	Classificado	Marca/Model	Valor	Valor Total
2	122656 MWT COMÉRCIO DE ROUPAS E ESTAMPARIA LTDA.	17.918.683/0001-63	Sim		73,4000	R\$ 2.936,00
	Data	10/04/2024				
2	125799 EULER LEANDRO GRANGEIA DE OLIVEIRA - ME	09.110.920/0001-37	Sim		92,5000	R\$ 3.700,00
	Data	10/04/2024				
2	125800 JONAS BASÍLIO DOS SANTOS - ME	53.100.902/0001-66	Sim		93,4000	R\$ 3.736,00
	Data	10/04/2024				
				Médias Unitário / Total :	R\$ 86,43	R\$ 3.457,33

Solicitação de Compra 675/2024, 678/2024

Item : 231.1.596 - CAMISETA MANGA CURTA AZUL G2CAMISA DE MALHA PV (65% POLIÉSTER- 35% VISCOSE), Qtde.: 60 UN
MANGA CURTA, COR AZUL, GOLA REDONDA, SEM BOLSOS, TAMANHO G2, CONTENDO NA FRENTE ESCRITA LADO ESQUERDO DIMENSÃO 10CM X 8CM, ESCRITA COSTAS MEDINDO 25CM X 8CM, ARTE COSTAS EM SILK DIMENSÃO 25CM X 30CM, BRASÃO DA CIDADE NA MANGA DIREITA COM DIMENSÃO DE 9CM X 9CM, LOGO SUS MANGA ESQUERDA COM DIMENSÃO DE 9CM X 9CM, ETIQUETA DE IDENTIFICAÇÃO DE TAMANHO NA GOLA. AS ARTES E ESCRITAS A SEREM COLOCADAS EM SILK SERÃO FORNECIDAS PELA PREFEITURA MUNICIPAL DE TAUBATÉ (CORES E POSIÇÕES DAS ESTAMPAS EM ANEXO)

Seq. Item	Fornecedores	CNPJ	Classificado	Marca/Model	Valor	Valor Total
3	122656 MWT COMÉRCIO DE ROUPAS E ESTAMPARIA LTDA.	17.918.683/0001-63	Sim		78,9000	R\$ 4.734,00
	Data	10/04/2024				



Prefeitura Municipal de Taubaté

Estado de São Paulo

Mapa Comparativo de Preços

Cotação : 314/2024

3	125799 EULER LEANDRO GRANGEIA DE OLIVEIRA - ME	09.110.920/0001-37	Sim	97,9000	R\$ 5.674,00
	Data	10/04/2024			
3	125800 JONAS BASÍLIO DOS SANTOS - ME	53.100.902/0001-66	Sim	96,9000	R\$ 5.614,00
	Data	10/04/2024			
Médias Unitário / Total :				R\$ 91,23	R\$ 5.474,00

Solicitação de Compra 675/2024, 678/2024

Item : 231.1.597 - CAMISETA MANGA CURTA AZUL G3CAMISA DE MALHA PV (65% POLIÉSTER- 35% VISCOSE), Qtde.: 10 UN
MANGA CURTA, COR AZUL, GOLA REDONDA, SEM BOLSOS, TAMANHO G3, CONTENDO NA FRENTE ESCRITA LADO ESQUERDO DIMENSÃO 10CM X 8CM, ESCRITA COSTAS MEDINDO 25CM X 8CM, ARTE COSTAS EM SILK DIMENSÃO 25CM X 30CM, BRASÃO DA CIDADE NA MANGA DIREITA COM DIMENSÃO DE 9CM X 9CM, LOGO SUS MANGA ESQUERDA COM DIMENSÃO DE 9CM X 9CM, ETIQUETA DE IDENTIFICAÇÃO DE TAMANHO NA GOLA. AS ARTES E ESCRITAS A SEREM COLOCADAS EM SILK SERÃO FORNECIDAS PELA PREFEITURA MUNICIPAL DE TAUBATÉ (CORES E POSIÇÕES DAS ESTAMPAS EM ANEXO)

Seq. Item	Fornecedores	CNPJ	Classificado	Marca/Model	Valor	Valor Total
4	122656 MWT COMERCIO DE ROUPAS E ESTAMPARIA LTDA.	17.916.683/0001-63	Sim		78,9000	R\$ 789,00
	Data	10/04/2024				
4	125799 EULER LEANDRO GRANGEIA DE OLIVEIRA - ME	09.110.920/0001-37	Sim		97,9000	R\$ 979,00
	Data	10/04/2024				
4	125800 JONAS BASÍLIO DOS SANTOS - ME	53.100.902/0001-66	Sim		96,9000	R\$ 969,00
	Data	10/04/2024				
Médias Unitário / Total :				R\$ 91,23	R\$ 912,33	

Solicitação de Compra 675/2024, 678/2024

Item : 231.1.594 - CAMISETA MANGA CURTA AZUL GGCAMISA DE MALHA PV (65% POLIÉSTER- 35% VISCOSE), Qtde.: 100 UN
MANGA CURTA, COR AZUL, GOLA REDONDA, SEM BOLSOS, TAMANHO GG, CONTENDO NA FRENTE ESCRITA LADO ESQUERDO DIMENSÃO 10CM X 8CM, ESCRITA COSTAS MEDINDO 25CM X 8CM, ARTE COSTAS EM SILK DIMENSÃO 25CM X 30CM, BRASÃO DA CIDADE NA MANGA DIREITA COM DIMENSÃO DE 9CM X 9CM, LOGO SUS MANGA ESQUERDA COM DIMENSÃO DE 9CM X 9CM, ETIQUETA DE IDENTIFICAÇÃO DE TAMANHO NA GOLA. AS ARTES E ESCRITAS A SEREM COLOCADAS EM SILK SERÃO FORNECIDAS PELA PREFEITURA MUNICIPAL DE TAUBATÉ (CORES E POSIÇÕES DAS ESTAMPAS EM ANEXO)

Seq. Item	Fornecedores	CNPJ	Classificado	Marca/Model	Valor	Valor Total
5	122656 MWT COMERCIO DE ROUPAS E ESTAMPARIA LTDA.	17.916.683/0001-63	Sim		67,3000	R\$ 6.730,00
	Data	10/04/2024				
5	125799 EULER LEANDRO GRANGEIA DE OLIVEIRA - ME	09.110.920/0001-37	Sim		81,2000	R\$ 8.120,00
	Data	10/04/2024				
5	125800 JONAS BASÍLIO DOS SANTOS - ME	53.100.902/0001-66	Sim		82,5000	R\$ 8.250,00
	Data	10/04/2024				
Médias Unitário / Total :				R\$ 77,00	R\$ 7.700,00	

Solicitação de Compra 675/2024, 678/2024

Item : 231.1.592 - CAMISETA MANGA CURTA AZUL MCAMISA DE MALHA PV (65% POLIÉSTER- 35% VISCOSE), Qtde.: 210 UN
MANGA CURTA, COR AZUL, GOLA REDONDA, SEM BOLSOS, TAMANHO M, CONTENDO NA FRENTE ESCRITA LADO ESQUERDO DIMENSÃO 10CM X 8CM, ESCRITA COSTAS MEDINDO 25CM X 8CM, ARTE COSTAS EM SILK DIMENSÃO 25CM X 30CM, BRASÃO DA CIDADE NA MANGA DIREITA COM DIMENSÃO



Prefeitura Municipal de Taubaté

Estado de São Paulo

Mapa Comparativo de Preços

Cotação : 314/2024

DE 9CM X 9CM. LOGO SUS MANGA ESQUERDA COM DIMENSÃO DE 9CM X 9CM, ETIQUETA DE IDENTIFICAÇÃO DE TAMANHO NA GOLA. AS ARTES E ESCRITAS A SEREM COLOCADAS EM SILK SERÃO FORNECIDAS PELA PREFEITURA MUNICIPAL DE TAUBATÉ (CORES E POSIÇÕES DAS ESTAMPAS EM ANEXO) 210 UN

Seq. Item	Fornecedores	CNPJ	Classificado	Marca/Model	Valor	Valor Total
6	122656 MWT COMÉRCIO DE ROUPAS E ESTAMPARIA LTDA.	17.918.683/0001-63	Sim		67,3000	R\$ 14.133,00
	Data	10/04/2024				
6	125799 EULER LEANDRO GRANGEIA DE OLIVEIRA - ME	09.110.920/0001-37	Sim		81,2000	R\$ 17.052,00
	Data	10/04/2024				
6	125800 JONAS BASÍLIO DOS SANTOS - ME	53.100.902/0001-66	Sim		82,5000	R\$ 17.325,00
	Data	10/04/2024				
Médias Unitário / Total :					R\$ 77,00	R\$ 16.170,00

Solicitação de Compra 675/2024, 678/2024

Item : 231.1.591 - CAMISETA MANGA CURTA AZUL PCAMISA DE MALHA PV (65% POLIÉSTER- 35% VISCOSE), MANGA CURTA, COR AZUL, GOLA REDONDA, SEM BOLSOS, TAMANHO P, CONTENDO NA FRENTE ESCRITA LADO ESQUERDO DIMENSÃO 10CM X 8CM, ESCRITA COSTAS MEDINDO 25CM X 8CM, ARTE COSTAS EM SILK DIMENSÃO 25CM X 30CM, BRASÃO DA CIDADE NA MANGA DIREITA COM DIMENSÃO DE 9CM X 9CM, LOGO SUS MANGA ESQUERDA COM DIMENSÃO DE 9CM X 9CM, ETIQUETA DE IDENTIFICAÇÃO DE TAMANHO NA GOLA. AS ARTES E ESCRITAS A SEREM COLOCADAS EM SILK SERÃO FORNECIDAS PELA PREFEITURA MUNICIPAL DE TAUBATÉ (CORES E POSIÇÕES DAS ESTAMPAS EM ANEXO) Qtde.: 70 UN

Seq. Item	Fornecedores	CNPJ	Classificado	Marca/Model	Valor	Valor Total
7	122656 MWT COMÉRCIO DE ROUPAS E ESTAMPARIA LTDA.	17.918.683/0001-63	Sim		67,3000	R\$ 4.711,00
	Data	10/04/2024				
7	125799 EULER LEANDRO GRANGEIA DE OLIVEIRA - ME	09.110.920/0001-37	Sim		81,2000	R\$ 5.684,00
	Data	10/04/2024				
7	125800 JONAS BASÍLIO DOS SANTOS - ME	53.100.902/0001-66	Sim		82,5000	R\$ 5.775,00
	Data	10/04/2024				
Médias Unitário / Total :					R\$ 77,00	R\$ 5.390,00

Solicitação de Compra 675/2024, 678/2024

Item : 231.1.800 - CAMISETA MANGA LONGA AZUL GCAMISA DE MALHA PV (65% POLIÉSTER- 35% VISCOSE), MANGA LONGA COM PUNHO, COR AZUL, GOLA REDONDA, SEM BOLSOS, TAMANHO G, CONTENDO NA FRENTE ESCRITA LADO ESQUERDO DIMENSÃO 10CM X 8CM, ESCRITA COSTAS MEDINDO 25CM X 8CM, ARTE COSTAS EM SILK DIMENSÃO 25CM X 30CM, BRASÃO DA CIDADE NA MANGA DIREITA COM DIMENSÃO DE 9CM X 9CM, LOGO SUS MANGA ESQUERDA COM DIMENSÃO DE 9CM X 9CM, ETIQUETA DE IDENTIFICAÇÃO DE TAMANHO NA GOLA. AS ARTES E ESCRITAS A SEREM COLOCADAS EM SILK SERÃO FORNECIDAS PELA PREFEITURA MUNICIPAL DE TAUBATÉ (CORES E POSIÇÕES DAS ESTAMPAS EM ANEXO) Qtde.: 260 UN

Seq. Item	Fornecedores	CNPJ	Classificado	Marca/Model	Valor	Valor Total
8	122656 MWT COMÉRCIO DE ROUPAS E ESTAMPARIA LTDA.	17.918.683/0001-63	Sim		70,3000	R\$ 18.278,00
	Data	10/04/2024				
8	125799 EULER LEANDRO GRANGEIA DE OLIVEIRA - ME	09.110.920/0001-37	Sim		93,9000	R\$ 24.414,00
	Data	10/04/2024				
8	125800 JONAS BASÍLIO DOS SANTOS - ME	53.100.902/0001-66	Sim		91,9000	R\$ 23.894,00
	Data	10/04/2024				



Prefeitura Municipal de Taubaté

Estado de São Paulo

Mapa Comparativo de Preços

Cotação : 314/2024

Médias Unitário / Total : R\$ 85,37 R\$ 22.195,34

Solicitação de Compra 675/2024, 678/2024

Item : 231.1.602 - CAMISETA MANGA LONGA AZUL G1CAMISA DE MALHA PV (65% POLIÉSTER- 35% VISCOSE), Qtde.: 40 UN
MANGA LONGA COM PUNHO, COR AZUL, GOLA REDONDA, SEM BOLSOS, TAMANHO G1, CONTENDO NA FRENTE ESCRITA LADO ESQUERDO DIMENSÃO 10CM X 8CM, ESCRITA COSTAS MEDINDO 25CM X 8CM, ARTE COSTAS EM SILK DIMENSÃO 25CM X 30CM, BRASÃO DA CIDADE NA MANGA DIREITA COM DIMENSÃO DE 9CM X 9CM, LOGO SUS MANGA ESQUERDA COM DIMENSÃO DE 9CM X 9CM, ETIQUETA DE IDENTIFICAÇÃO DE TAMANHO NA GOLA. AS ARTES E ESCRITAS A SEREM COLOCADAS EM SILK SERÃO FORNECIDAS PELA PREFEITURA MUNICIPAL DE TAUBATÉ (CORES E POSIÇÕES DAS ESTAMPAS EM ANEXO)

Seq. Item	Fornecedores	CNPJ	Classificado	Marca/Model	Valor	Valor Total
9	122656 MWT COMÉRCIO DE ROUPAS E ESTAMPARIA LTDA.	17.918.683/0001-63	Sim		76,4000	R\$ 3.056,00
	Data	10/04/2024				
9	125799 EULER LEANDRO GRANGEIA DE OLIVEIRA - ME	09.110.920/0001-37	Sim		102,1000	R\$ 4.084,00
	Data	10/04/2024				
9	125800 JONAS BASÍLIO DOS SANTOS - ME	53.100.902/0001-66	Sim		96,4000	R\$ 3.836,00
	Data	10/04/2024				
Médias Unitário / Total :					R\$ 92,30	R\$ 3.692,00

Solicitação de Compra 675/2024, 678/2024

Item : 231.1.603 - CAMISETA MANGA LONGA AZUL G2CAMISA DE MALHA PV (65% POLIÉSTER- 35% VISCOSE), Qtde.: 60 UN
MANGA LONGA COM PUNHO, COR AZUL, GOLA REDONDA, SEM BOLSOS, TAMANHO G2, CONTENDO NA FRENTE ESCRITA LADO ESQUERDO DIMENSÃO 10CM X 8CM, ESCRITA COSTAS MEDINDO 25CM X 8CM, ARTE COSTAS EM SILK DIMENSÃO 25CM X 30CM, BRASÃO DA CIDADE NA MANGA DIREITA COM DIMENSÃO DE 9CM X 9CM, LOGO SUS MANGA ESQUERDA COM DIMENSÃO DE 9CM X 9CM, ETIQUETA DE IDENTIFICAÇÃO DE TAMANHO NA GOLA. AS ARTES E ESCRITAS A SEREM COLOCADAS EM SILK SERÃO FORNECIDAS PELA PREFEITURA MUNICIPAL DE TAUBATÉ (CORES E POSIÇÕES DAS ESTAMPAS EM ANEXO)

Seq. Item	Fornecedores	CNPJ	Classificado	Marca/Model	Valor	Valor Total
10	122656 MWT COMÉRCIO DE ROUPAS E ESTAMPARIA LTDA.	17.918.683/0001-63	Sim		81,9000	R\$ 4.914,00
	Data	10/04/2024				
10	125799 EULER LEANDRO GRANGEIA DE OLIVEIRA - ME	09.110.920/0001-37	Sim		106,9000	R\$ 6.414,00
	Data	10/04/2024				
10	125800 JONAS BASÍLIO DOS SANTOS - ME	53.100.902/0001-66	Sim		103,9000	R\$ 6.234,00
	Data	10/04/2024				
Médias Unitário / Total :					R\$ 97,57	R\$ 5.854,00

Solicitação de Compra 675/2024, 678/2024

Item : 231.1.604 - CAMISETA MANGA LONGA AZUL G3CAMISA DE MALHA PV (65% POLIÉSTER- 35% VISCOSE), Qtde.: 10 UN
MANGA LONGA COM PUNHO, COR AZUL, GOLA REDONDA, SEM BOLSOS, TAMANHO G3, CONTENDO NA FRENTE ESCRITA LADO ESQUERDO DIMENSÃO 10CM X 8CM, ESCRITA COSTAS MEDINDO 25CM X 8CM, ARTE COSTAS EM SILK DIMENSÃO 25CM X 30CM, BRASÃO DA CIDADE NA MANGA DIREITA COM DIMENSÃO DE 9CM X 9CM, LOGO SUS MANGA ESQUERDA COM DIMENSÃO DE 9CM X 9CM, ETIQUETA DE IDENTIFICAÇÃO DE TAMANHO NA GOLA. AS ARTES E ESCRITAS A SEREM COLOCADAS EM SILK SERÃO FORNECIDAS PELA PREFEITURA MUNICIPAL DE TAUBATÉ (CORES E POSIÇÕES DAS ESTAMPAS EM ANEXO)

Seq. Item	Fornecedores	CNPJ	Classificado	Marca/Model	Valor	Valor Total
-----------	--------------	------	--------------	-------------	-------	-------------



Prefeitura Municipal de Taubaté

Estado de São Paulo

Mapa Comparativo de Preços

Cotação : 314/2024

11	122656 MWT COMÉRCIO DE ROUPAS E ESTAMPARIA LTDA.	17.918.683/0001-63	Sim	81,9000	R\$ 819,00
	Data	10/04/2024			
11	125799 EULER LEANDRO GRANGEIA DE OLIVEIRA - ME	09.110.920/0001-37	Sim	106,9000	R\$ 1.069,00
	Data	10/04/2024			
11	125800 JONAS BASÍLIO DOS SANTOS - ME	53.100.902/0001-66	Sim	103,9000	R\$ 1.039,00
	Data	10/04/2024			
Médias Unitário / Total :				R\$ 97,57	R\$ 975,67

Solicitação de Compra 675/2024, 678/2024

Item : 231.1.801 - CAMISETA MANGA LONGA AZUL GGCAMISA DE MALHA PV (65% POLIÉSTER- 35% VISCOSE), Qtde.: 100 UN
MANGA LONGA COM PUNHO, COR AZUL, GOLA REDONDA, SEM BOLSOS, TAMANHO GG, CONTENDO NA FRENTE ESCRITA LADO ESQUERDO DIMENSÃO 10CM X 8CM, ESCRITA COSTAS MEDINDO 25CM X 8CM, ARTE COSTAS EM SILK DIMENSÃO 25CM X 30CM, BRASÃO DA CIDADE NA MANGA DIREITA COM DIMENSÃO DE 9CM X 9CM, LOGO SUS MANGA ESQUERDA COM DIMENSÃO DE 9CM X 9CM, ETIQUETA DE IDENTIFICAÇÃO DE TAMANHO NA GOLA. AS ARTES E ESCRITAS A SEREM COLOCADAS EM SILK SERÃO FORNECIDAS PELA PREFEITURA MUNICIPAL DE TAUBATÉ (CORES E POSIÇÕES DAS ESTAMPAS EM ANEXO)

Seq. Item	Fornecedores	CNPJ	Classificado	Marca/Model	Valor	Valor Total
12	122656 MWT COMÉRCIO DE ROUPAS E ESTAMPARIA LTDA.	17.918.683/0001-63	Sim		70,3000	R\$ 7.030,00
	Data	10/04/2024				
12	125799 EULER LEANDRO GRANGEIA DE OLIVEIRA - ME	09.110.920/0001-37	Sim		93,9000	R\$ 9.390,00
	Data	10/04/2024				
12	125800 JONAS BASÍLIO DOS SANTOS - ME	53.100.902/0001-66	Sim		91,9000	R\$ 9.190,00
	Data	10/04/2024				
Médias Unitário / Total :					R\$ 85,37	R\$ 8.536,67

Solicitação de Compra 675/2024, 678/2024

Item : 231.1.599 - CAMISETA MANGA LONGA AZUL MCAMISA DE MALHA PV (65% POLIÉSTER- 35% VISCOSE), Qtde.: 210 UN
MANGA LONGA COM PUNHO, COR AZUL, GOLA REDONDA, SEM BOLSOS, TAMANHO M, CONTENDO NA FRENTE ESCRITA LADO ESQUERDO DIMENSÃO 10CM X 8CM, ESCRITA COSTAS MEDINDO 25CM X 8CM, ARTE COSTAS EM SILK DIMENSÃO 25CM X 30CM, BRASÃO DA CIDADE NA MANGA DIREITA COM DIMENSÃO DE 9CM X 9CM, LOGO SUS MANGA ESQUERDA COM DIMENSÃO DE 9CM X 9CM, ETIQUETA DE IDENTIFICAÇÃO DE TAMANHO NA GOLA. AS ARTES E ESCRITAS A SEREM COLOCADAS EM SILK SERÃO FORNECIDAS PELA PREFEITURA MUNICIPAL DE TAUBATÉ (CORES E POSIÇÕES DAS ESTAMPAS EM ANEXO)

Seq. Item	Fornecedores	CNPJ	Classificado	Marca/Model	Valor	Valor Total
13	122656 MWT COMÉRCIO DE ROUPAS E ESTAMPARIA LTDA.	17.918.683/0001-63	Sim		70,3000	R\$ 14.763,00
	Data	10/04/2024				
13	125799 EULER LEANDRO GRANGEIA DE OLIVEIRA - ME	09.110.920/0001-37	Sim		93,9000	R\$ 19.719,00
	Data	10/04/2024				
13	125800 JONAS BASÍLIO DOS SANTOS - ME	53.100.902/0001-66	Sim		91,9000	R\$ 19.299,00
	Data	10/04/2024				
Médias Unitário / Total :					R\$ 85,37	R\$ 17.927,01

Solicitação de Compra 675/2024, 678/2024



Prefeitura Municipal de Taubaté

Estado de São Paulo

Mapa Comparativo de Preços

Cotação : 314/2024

Item : 231.1.598 - CAMISETA MANGA LONGA AZUL PCAMISA DE MALHA PV (65% POLIÉSTER-35% VISCOSE), MANGA LONGA COM PUNHO, COR AZUL, GOLA REDONDA, SEM BOLSOS, TAMANHO P, CONTENDO NA FRENTE ESCRITA LADO ESQUERDO DIMENSÃO 10CM X 8CM, ESCRITA COSTAS MEDINDO 25CM X 8CM, ARTE COSTAS EM SILK DIMENSÃO 25CM X 30CM, BRASÃO DA CIDADE NA MANGA DIREITA COM DIMENSÃO DE 9CM X 9CM, LOGO SUS MANGA ESQUERDA COM DIMENSÃO DE 9CM X 9CM, ETIQUETA DE IDENTIFICAÇÃO DE TAMANHO NA GOLA, AS ARTES E ESCRITAS A SEREM COLOCADAS EM SILK SERÃO FORNECIDAS PELA PREFEITURA MUNICIPAL DE TAUBATÉ (CORES E POSIÇÕES DAS ESTAMPAS EM ANEXO) Qtde.: 70 UN

Seq. Item	Fornecedores	CNPJ	Classificado	Marca/Model	Valor	Valor Total
14	122656 MWT COMÉRCIO DE ROUPAS E ESTAMPARIA LTDA.	17.918.883/0001-63	Sim		70,3000	R\$ 4.921,00
	Data	10/04/2024				
14	125799 EULER LEANDRO GRANGEIA DE OLIVEIRA - ME	09.110.920/0001-37	Sim		93,9000	R\$ 6.573,00
	Data	10/04/2024				
14	125800 JONAS BASÍLIO DOS SANTOS - ME	53.100.902/0001-66	Sim		91,9000	R\$ 6.433,00
	Data	10/04/2024				
Médias Unitário / Total :					R\$ 85,37	R\$ 5.975,67

Solicitação de Compra 675/2024, 678/2024

Item : 231.1.607 - CAMISETA MANGA LONGA BRANCA GCAMISA DE MALHA PV (65% POLIÉSTER-35% VISCOSE), MANGA LONGA COM PUNHO, COR BRANCA, GOLA REDONDA, SEM BOLSOS, TAMANHO G, CONTENDO NA FRENTE ESCRITA LADO ESQUERDO DIMENSÃO 10CM X 8CM, ESCRITA COSTAS MEDINDO 25CM X 8CM, ARTE COSTAS EM SILK DIMENSÃO 25CM X 30CM, BRASÃO DA CIDADE NA MANGA DIREITA COM DIMENSÃO DE 9CM X 9CM, LOGO SUS MANGA ESQUERDA COM DIMENSÃO DE 9CM X 9CM, ETIQUETA DE IDENTIFICAÇÃO DE TAMANHO NA GOLA, AS ARTES E ESCRITAS A SEREM COLOCADAS EM SILK SERÃO FORNECIDAS PELA PREFEITURA MUNICIPAL DE TAUBATÉ (CORES E POSIÇÕES DAS ESTAMPAS EM ANEXO) Qtde.: 260 UN

Seq. Item	Fornecedores	CNPJ	Classificado	Marca/Model	Valor	Valor Total
15	122656 MWT COMÉRCIO DE ROUPAS E ESTAMPARIA LTDA.	17.918.883/0001-63	Sim		70,3000	R\$ 18.278,00
	Data	10/04/2024				
15	125799 EULER LEANDRO GRANGEIA DE OLIVEIRA - ME	09.110.920/0001-37	Sim		81,3000	R\$ 21.138,00
	Data	10/04/2024				
15	125800 JONAS BASÍLIO DOS SANTOS - ME	53.100.902/0001-66	Sim		80,8000	R\$ 21.008,00
	Data	10/04/2024				
Médias Unitário / Total :					R\$ 77,47	R\$ 20.141,34

Solicitação de Compra 675/2024, 678/2024

Item : 231.1.609 - CAMISETA MANGA LONGA BRANCA G1CAMISA DE MALHA PV (65% POLIÉSTER-35% VISCOSE), MANGA LONGA COM PUNHO, COR BRANCA, GOLA REDONDA, SEM BOLSOS, TAMANHO G1, CONTENDO NA FRENTE ESCRITA LADO ESQUERDO DIMENSÃO 10CM X 8CM, ESCRITA COSTAS MEDINDO 25CM X 8CM, ARTE COSTAS EM SILK DIMENSÃO 25CM X 30CM, BRASÃO DA CIDADE NA MANGA DIREITA COM DIMENSÃO DE 9CM X 9CM, LOGO SUS MANGA ESQUERDA COM DIMENSÃO DE 9CM X 9CM, ETIQUETA DE IDENTIFICAÇÃO DE TAMANHO NA GOLA, AS ARTES E ESCRITAS A SEREM COLOCADAS EM SILK SERÃO FORNECIDAS PELA PREFEITURA MUNICIPAL DE TAUBATÉ (CORES E POSIÇÕES DAS ESTAMPAS EM ANEXO) Qtde.: 40 UN

Seq. Item	Fornecedores	CNPJ	Classificado	Marca/Model	Valor	Valor Total
16	122656 MWT COMÉRCIO DE ROUPAS E ESTAMPARIA LTDA.	17.918.883/0001-63	Sim		76,4000	R\$ 3.056,00
	Data	10/04/2024				
16	125799 EULER LEANDRO GRANGEIA DE OLIVEIRA - ME	09.110.920/0001-37	Sim		92,4000	R\$ 3.696,00
	Data	10/04/2024				



Prefeitura Municipal de Taubaté

Estado de São Paulo

Mapa Comparativo de Preços

Cotação : 314/2024

16	125800 JONAS BASÍLIO DOS SANTOS - ME	53.100.902/0001-66	Sim	87,8000	R\$ 3.512,00
	Data	10/04/2024			
			Médias Unitário / Total :	R\$ 85,53	R\$ 3.421,33

Solicitação de Compra 675/2024, 678/2024

Item : 231.1.610 - CAMISETA MANGA LONGA BRANCA G2CAMISA DE MALHA PV (65% POLIÉSTER- 35% VISCOSE), Qtde.: 60 UN
MANGA LONGA COM PUNHO, COR BRANCA, GOLA REDONDA, SEM BOLSOS, TAMANHO G2, CONTENDO NA FRENTE ESCRITA LADO ESQUERDO DIMENSÃO 10CM X 8CM, ESCRITA COSTAS MEDINDO 25CM X 8CM, ARTE COSTAS EM SILK DIMENSÃO 25CM X 30CM, BRASÃO DA CIDADE NA MANGA DIREITA COM DIMENSÃO DE 9CM X 9CM, LOGO SUS MANGA ESQUERDA COM DIMENSÃO DE 9CM X 9CM, ETIQUETA DE IDENTIFICAÇÃO DE TAMANHO NA GOLA. AS ARTES E ESCRITAS A SEREM COLOCADAS EM SILK SERÃO FORNECIDAS PELA PREFEITURA MUNICIPAL DE TAUBATÉ (CORES E POSIÇÕES DAS ESTAMPAS EM ANEXO)

Seq. Item	Fornecedores	CNPJ	Classificado	Marca/Model	Valor	Valor Total
17	122656 MWT COMÉRCIO DE ROUPAS E ESTAMPARIA LTDA.	17.918.683/0001-63	Sim		81,9000	R\$ 4.914,00
	Data	10/04/2024				
17	125799 EULER LEANDRO GRANGEIA DE OLIVEIRA - ME	09.110.920/0001-37	Sim		98,9000	R\$ 5.934,00
	Data	10/04/2024				
17	125800 JONAS BASÍLIO DOS SANTOS - ME	53.100.902/0001-66	Sim		87,8000	R\$ 5.268,00
	Data	10/04/2024				
			Médias Unitário / Total :	R\$ 89,53	R\$ 5.372,00	

Solicitação de Compra 675/2024, 678/2024

Item : 231.1.611 - CAMISETA MANGA LONGA BRANCA G3CAMISA DE MALHA PV (65% POLIÉSTER- 35% VISCOSE), Qtde.: 10 UN
MANGA LONGA COM PUNHO, COR BRANCA, GOLA REDONDA, SEM BOLSOS, TAMANHO G3, CONTENDO NA FRENTE ESCRITA LADO ESQUERDO DIMENSÃO 10CM X 8CM, ESCRITA COSTAS MEDINDO 25CM X 8CM, ARTE COSTAS EM SILK DIMENSÃO 25CM X 30CM, BRASÃO DA CIDADE NA MANGA DIREITA COM DIMENSÃO DE 9CM X 9CM, LOGO SUS MANGA ESQUERDA COM DIMENSÃO DE 9CM X 9CM, ETIQUETA DE IDENTIFICAÇÃO DE TAMANHO NA GOLA. AS ARTES E ESCRITAS A SEREM COLOCADAS EM SILK SERÃO FORNECIDAS PELA PREFEITURA MUNICIPAL DE TAUBATÉ (CORES E POSIÇÕES DAS ESTAMPAS EM ANEXO)

Seq. Item	Fornecedores	CNPJ	Classificado	Marca/Model	Valor	Valor Total
18	122656 MWT COMÉRCIO DE ROUPAS E ESTAMPARIA LTDA.	17.918.683/0001-63	Sim		81,9000	R\$ 819,00
	Data	10/04/2024				
18	125799 EULER LEANDRO GRANGEIA DE OLIVEIRA - ME	09.110.920/0001-37	Sim		98,9000	R\$ 989,00
	Data	10/04/2024				
18	125800 JONAS BASÍLIO DOS SANTOS - ME	53.100.902/0001-66	Sim		87,8000	R\$ 878,00
	Data	10/04/2024				
			Médias Unitário / Total :	R\$ 89,53	R\$ 895,33	

Solicitação de Compra 675/2024, 678/2024

Item : 231.1.608 - CAMISETA MANGA LONGA BRANCA G4CAMISA DE MALHA PV (65% POLIÉSTER- 35% VISCOSE), MANGA LONGA COM PUNHO, COR BRANCA, GOLA REDONDA, SEM BOLSOS, TAMANHO G4, CONTENDO NA FRENTE ESCRITA LADO ESQUERDO DIMENSÃO 10CM X 8CM, ESCRITA COSTAS MEDINDO 25CM X 8CM, ARTE COSTAS EM SILK DIMENSÃO 25CM X 30CM, BRASÃO DA CIDADE NA MANGA DIREITA COM DIMENSÃO DE 9CM X 9CM, LOGO SUS MANGA ESQUERDA COM DIMENSÃO DE 9CM X 9CM, ETIQUETA DE IDENTIFICAÇÃO DE TAMANHO NA GOLA. AS ARTES E ESCRITAS A SEREM COLOCADAS EM SILK SERÃO FORNECIDAS PELA PREFEITURA MUNICIPAL DE TAUBATÉ (CORES E POSIÇÕES DAS ESTAMPAS EM ANEXO)



Prefeitura Municipal de Taubaté

Estado de São Paulo

Mapa Comparativo de Preços

Cotação : 314/2024

Seq. Item	Fornecedores	CNPJ	Classificado	Marca/Model	Valor	Valor Total
19	122656 MWT COMÉRCIO DE ROUPAS E ESTAMPARIA LTDA.	17.918.683/0001-63	Sim		70,3000	R\$ 7.030,00
	Data	10/04/2024				
19	125799 EULER LEANDRO GRANGEIA DE OLIVEIRA - ME	09.110.920/0001-37	Sim		81,3000	R\$ 8.130,00
	Data	10/04/2024				
19	125800 JONAS BASÍLIO DOS SANTOS - ME	53.100.902/0001-66	Sim		80,8000	R\$ 8.080,00
	Data	10/04/2024				
Médias Unitário / Total :					R\$ 77,47	R\$ 7.746,67

Solicitação de Compra 675/2024, 678/2024

Item : 231.1.606 - CAMISETA MANGA LONGA BRANCA MCAMISA DE MALHA PV (65% POLIÉSTER- 35% VISCOSE), Qtde.: 210 UN
MANGA LONGA COM PUNHO, COR BRANCA, GOLA REDONDA, SEM BOLSOS, TAMANHO M, CONTENDO NA FRENTE ESCRITA LADO ESQUERDO DIMENSÃO 10CM X 8CM, ESCRITA COSTAS MEDINDO 25CM X 8CM, ARTE COSTAS EM SILK DIMENSÃO 25CM X 30CM, BRASÃO DA CIDADE NA MANGA DIREITA COM DIMENSÃO DE 9CM X 9CM, LOGO SUS MANGA ESQUERDA COM DIMENSÃO DE 9CM X 9CM, ETIQUETA DE IDENTIFICAÇÃO DE TAMANHO NA GOLA. AS ARTES E ESCRITAS A SEREM COLOCADAS EM SILK SERÃO FORNECIDAS PELA PREFEITURA MUNICIPAL DE TAUBATÉ (CORES E POSIÇÕES DAS ESTAMPAS EM ANEXO)

Seq. Item	Fornecedores	CNPJ	Classificado	Marca/Model	Valor	Valor Total
20	122656 MWT COMÉRCIO DE ROUPAS E ESTAMPARIA LTDA.	17.918.683/0001-63	Sim		70,3000	R\$ 14.763,00
	Data	10/04/2024				
20	125799 EULER LEANDRO GRANGEIA DE OLIVEIRA - ME	09.110.920/0001-37	Sim		81,3000	R\$ 17.073,00
	Data	10/04/2024				
20	125800 JONAS BASÍLIO DOS SANTOS - ME	53.100.902/0001-66	Sim		80,8000	R\$ 16.968,00
	Data	10/04/2024				
Médias Unitário / Total :					R\$ 77,47	R\$ 16.268,01

Solicitação de Compra 675/2024, 678/2024

Item : 231.1.605 - CAMISETA MANGA LONGA BRANCA PCAMISA DE MALHA PV (65% POLIÉSTER- 35% VISCOSE), Qtde.: 70 UN
MANGA LONGA COM PUNHO, COR BRANCA, GOLA REDONDA, SEM BOLSOS, TAMANHO P, CONTENDO NA FRENTE ESCRITA LADO ESQUERDO DIMENSÃO 10CM X 8CM, ESCRITA COSTAS MEDINDO 25CM X 8CM, ARTE COSTAS EM SILK DIMENSÃO 25CM X 30CM, BRASÃO DA CIDADE NA MANGA DIREITA COM DIMENSÃO DE 9CM X 9CM, LOGO SUS MANGA ESQUERDA COM DIMENSÃO DE 9CM X 9CM, ETIQUETA DE IDENTIFICAÇÃO DE TAMANHO NA GOLA. AS ARTES E ESCRITAS A SEREM COLOCADAS EM SILK SERÃO FORNECIDAS PELA PREFEITURA MUNICIPAL DE TAUBATÉ (CORES E POSIÇÕES DAS ESTAMPAS EM ANEXO)

Seq. Item	Fornecedores	CNPJ	Classificado	Marca/Model	Valor	Valor Total
21	122656 MWT COMÉRCIO DE ROUPAS E ESTAMPARIA LTDA.	17.918.683/0001-63	Sim		70,3000	R\$ 4.921,00
	Data	10/04/2024				
21	125799 EULER LEANDRO GRANGEIA DE OLIVEIRA - ME	09.110.920/0001-37	Sim		81,3000	R\$ 5.691,00
	Data	10/04/2024				
21	125800 JONAS BASÍLIO DOS SANTOS - ME	53.100.902/0001-66	Sim		80,8000	R\$ 5.656,00
	Data	10/04/2024				
Médias Unitário / Total :					R\$ 77,47	R\$ 5.422,67



Prefeitura Municipal de Taubaté

Estado de São Paulo

Mapa Comparativo de Preços

Cotação : 314/2024

Solicitação de Compra 675/2024, 678/2024

Item : 231.60.25 - COLETE SAFARI AZUL G0COLETE TIPO SAFARI EM BRIM REFORÇADO NA COR AZUL, TODO COM DUPLA COSTURA, ABERTURA FRONTAL COM ZÍPER PRETO EM METAL OU SIMILAR REFORÇADO, BOLSO FLAP CARGO SUPERIOR FRONTAL LADO DIREITO MEDINDO 10 CM LARGURA X 15 CM ALTURA COM FECHAMENTO POR VELCRO RESISTENTE. 2 BOLSOS FRONTAIS FLAP CARGO MEDINDO 15CM LARGURA X 17 CM DE ALTURA COM FECHAMENTO POR VELCRO RESISTENTE. BRASÃO FRONTAL NA PARTE SUPERIOR ESQUERDA MEDINDO 8CM X 8CM COM ESCRITA ABAIXO MEDINDO 10CM LARGURA X 3 CM ALTURA. ARTE NAS COSTAS MEDINDO 25CM LARGURA X 30 CM ALTURA. (IMAGENS E CORES VIDEM ANEXOS) TAMANHO G Qtde.: 85 UN

Seq. Item	Fornecedores	CNPJ	Classificado	Marca/Model	Valor	Valor Total
22	122656 MWT COMÉRCIO DE ROUPAS E ESTAMPARIA LTDA.	17.918.683/0001-63	Sim		169.8000	R\$ 14.433,00
	Data	10/04/2024				
22	125799 EULER LEANDRO GRANGEIA DE OLIVEIRA - ME	09.110.920/0001-37	Sim		217.6000	R\$ 18.496,00
	Data	10/04/2024				
22	125800 JONAS BASÍLIO DOS SANTOS - ME	53.100.902/0001-66	Sim		215.2000	R\$ 18.292,00
	Data	10/04/2024				
Médias Unitário / Total :					R\$ 200,87	R\$ 17.073,67

Solicitação de Compra 675/2024, 678/2024

Item : 231.60.27 - COLETE SAFARI AZUL G1COLETE TIPO SAFARI EM BRIM REFORÇADO NA COR AZUL, TODO COM DUPLA COSTURA, ABERTURA FRONTAL COM ZÍPER PRETO EM METAL OU SIMILAR REFORÇADO, BOLSO FLAP CARGO SUPERIOR FRONTAL LADO DIREITO MEDINDO 10 CM LARGURA X 15 CM ALTURA COM FECHAMENTO POR VELCRO RESISTENTE. 2 BOLSOS FRONTAIS FLAP CARGO MEDINDO 15CM LARGURA X 17 CM DE ALTURA COM FECHAMENTO POR VELCRO RESISTENTE. BRASÃO FRONTAL NA PARTE SUPERIOR ESQUERDA MEDINDO 8CM X 8CM COM ESCRITA ABAIXO MEDINDO 10CM LARGURA X 3 CM ALTURA. ARTE NAS COSTAS MEDINDO 25CM LARGURA X 30 CM ALTURA. (IMAGENS E CORES VIDEM ANEXOS) TAMANHO G1 Qtde.: 15 UN

Seq. Item	Fornecedores	CNPJ	Classificado	Marca/Model	Valor	Valor Total
23	122656 MWT COMÉRCIO DE ROUPAS E ESTAMPARIA LTDA.	17.918.683/0001-63	Sim		169.8000	R\$ 2.547,00
	Data	10/04/2024				
23	125799 EULER LEANDRO GRANGEIA DE OLIVEIRA - ME	09.110.920/0001-37	Sim		217.6000	R\$ 3.264,00
	Data	10/04/2024				
23	125800 JONAS BASÍLIO DOS SANTOS - ME	53.100.902/0001-66	Sim		215.2000	R\$ 3.228,00
	Data	10/04/2024				
Médias Unitário / Total :					R\$ 200,87	R\$ 3.013,00

Solicitação de Compra 675/2024, 678/2024

Item : 231.60.28 - COLETE SAFARI AZUL G2COLETE TIPO SAFARI EM BRIM REFORÇADO NA COR AZUL, TODO COM DUPLA COSTURA, ABERTURA FRONTAL COM ZÍPER PRETO EM METAL OU SIMILAR REFORÇADO, BOLSO FLAP CARGO SUPERIOR FRONTAL LADO DIREITO MEDINDO 10 CM LARGURA X 15 CM ALTURA COM FECHAMENTO POR VELCRO RESISTENTE. 2 BOLSOS FRONTAIS FLAP CARGO MEDINDO 15CM LARGURA X 17 CM DE ALTURA COM FECHAMENTO POR VELCRO RESISTENTE. BRASÃO FRONTAL NA PARTE SUPERIOR ESQUERDA MEDINDO 8CM X 8CM COM ESCRITA ABAIXO MEDINDO 10CM LARGURA X 3 CM ALTURA. ARTE NAS COSTAS MEDINDO 25CM LARGURA X 30 CM ALTURA. (IMAGENS E CORES VIDEM ANEXOS) TAMANHO G2 Qtde.: 10 UN

Seq. Item	Fornecedores	CNPJ	Classificado	Marca/Model	Valor	Valor Total
24	122656 MWT COMÉRCIO DE ROUPAS E ESTAMPARIA LTDA.	17.918.683/0001-63	Sim		169.8000	R\$ 1.698,00
	Data	10/04/2024				



Prefeitura Municipal de Taubaté

Estado de São Paulo

Mapa Comparativo de Preços

Cotação : 314/2024

24	125799 EULER LEANDRO GRANGEIA DE OLIVEIRA - ME	09.110.920/0001-37	Sim	217,6000	R\$ 2.176,00
	Data	10/04/2024			
24	125800 JONAS BASÍLIO DOS SANTOS - ME	53.100.902/0001-66	Sim	215,2000	R\$ 2.152,00
	Data	10/04/2024			
Médias Unitário / Total :				R\$ 200,87	R\$ 2.008,67

Solicitação de Compra 675/2024, 678/2024

Item : 231.60.29 - COLETE SAFARI AZUL G3COLETE TIPO SAFARI EM BRIM REFORÇADO NA COR AZUL, TODO COM DUPLA COSTURA, ABERTURA FRONTAL COM ZÍPER PRETO EM METAL OU SIMILAR REFORÇADO, BOLSO FLAP CARGO SUPERIOR FRONTAL LADO DIREITO MEDINDO 10 CM LARGURA X 15 CM ALTURA COM FECHAMENTO POR VELCRO RESISTENTE. 2 BOLSOS FRONTAIS FLAP CARGO MEDINDO 15CM LARGURA X 17 CM DE ALTURA COM FECHAMENTO POR VELCRO RESISTENTE. BRASÃO FRONTAL NA PARTE SUPERIOR ESQUERDA MEDINDO 8CM X 8CM COM ESCRITA ABAIXO MEDINDO 10CM LARGURA X 3 CM ALTURA. ARTE NAS COSTAS MEDINDO 25CM LARGURA X 30 CM ALTURA. (IMAGENS E CORES VIDEM ANEXOS) TAMANHO G3 **Qtde.: 5 UN**

Seq. Item	Fornecedores	CNPJ	Classificado	Marca/Model	Valor	Valor Total
25	122656 MWT COMÉRCIO DE ROUPAS E ESTAMPARIA LTDA.	17.918.683/0001-63	Sim		169,8000	R\$ 849,00
	Data	10/04/2024				
25	125799 EULER LEANDRO GRANGEIA DE OLIVEIRA - ME	09.110.920/0001-37	Sim		217,6000	R\$ 1.088,00
	Data	10/04/2024				
25	125800 JONAS BASÍLIO DOS SANTOS - ME	53.100.902/0001-66	Sim		215,2000	R\$ 1.076,00
	Data	10/04/2024				
Médias Unitário / Total :				R\$ 200,87	R\$ 1.004,33	

Solicitação de Compra 675/2024, 678/2024

Item : 231.60.26 - COLETE SAFARI AZUL GGCOLETE TIPO SAFARI EM BRIM REFORÇADO NA COR AZUL, TODO COM DUPLA COSTURA, ABERTURA FRONTAL COM ZÍPER PRETO EM METAL OU SIMILAR REFORÇADO, BOLSO FLAP CARGO SUPERIOR FRONTAL LADO DIREITO MEDINDO 10 CM LARGURA X 15 CM ALTURA COM FECHAMENTO POR VELCRO RESISTENTE. 2 BOLSOS FRONTAIS FLAP CARGO MEDINDO 15CM LARGURA X 17 CM DE ALTURA COM FECHAMENTO POR VELCRO RESISTENTE. BRASÃO FRONTAL NA PARTE SUPERIOR ESQUERDA MEDINDO 8CM X 8CM COM ESCRITA ABAIXO MEDINDO 10CM LARGURA X 3 CM ALTURA. ARTE NAS COSTAS MEDINDO 25CM LARGURA X 30 CM ALTURA. (IMAGENS E CORES VIDEM ANEXOS) TAMANHO GG **Qtde.: 60 UN**

Seq. Item	Fornecedores	CNPJ	Classificado	Marca/Model	Valor	Valor Total
26	122656 MWT COMÉRCIO DE ROUPAS E ESTAMPARIA LTDA.	17.918.683/0001-63	Sim		169,8000	R\$ 10.188,00
	Data	10/04/2024				
26	125799 EULER LEANDRO GRANGEIA DE OLIVEIRA - ME	09.110.920/0001-37	Sim		217,6000	R\$ 13.056,00
	Data	10/04/2024				
26	125800 JONAS BASÍLIO DOS SANTOS - ME	53.100.902/0001-66	Sim		215,2000	R\$ 12.912,00
	Data	10/04/2024				
Médias Unitário / Total :				R\$ 200,87	R\$ 12.052,00	

Solicitação de Compra 675/2024, 678/2024

Item : 231.60.24 - COLETE SAFARI AZUL MCOLETE TIPO SAFARI EM BRIM REFORÇADO NA COR AZUL, TODO COM DUPLA COSTURA, ABERTURA FRONTAL COM ZÍPER PRETO EM METAL OU SIMILAR REFORÇADO, BOLSO FLAP CARGO SUPERIOR FRONTAL LADO DIREITO MEDINDO 10 CM LARGURA X 15 CM ALTURA **Qtde.: 80 UN**



Prefeitura Municipal de Taubaté

Estado de São Paulo

Mapa Comparativo de Preços

Cotação : 314/2024

COM FECHAMENTO POR VELCRO RESISTENTE. 2 BOLSOS FRONTAIS FLAP CARGO MEDINDO 15CM LARGURA X 17 CM DE ALTURA COM FECHAMENTO POR VELCRO RESISTENTE. BRASÃO FRONTAL NA PARTE SUPERIOR ESQUERDA MEDINDO 8CM X 8CM COM ESCRITA ABAIXO MEDINDO 10CM LARGURA X 3 CM ALTURA. ARTE NAS COSTAS MEDINDO 25CM LARGURA X 30 CM ALTURA. (IMAGENS E CORES VIDEM ANEXOS) TAMANHO M 80 UN

Seq. Item	Fornecedores	CNPJ	Classificado	Marca/Model	Valor	Valor Total
27	122656 MWT COMÉRCIO DE ROUPAS E ESTAMPARIA LTDA.	17.918.683/0001-63	Sim		169,8000	R\$ 13.584,00
	Data	10/04/2024				
27	125799 EULER LEANDRO GRANGEIA DE OLIVEIRA - ME	09.110.920/0001-37	Sim		217,6000	R\$ 17.408,00
	Data	10/04/2024				
27	125800 JONAS BASÍLIO DOS SANTOS - ME	53.100.902/0001-66	Sim		215,2000	R\$ 17.216,00
	Data	10/04/2024				
Médias Unitário / Total :					R\$ 200,87	R\$ 16.069,34

Solicitação de Compra 675/2024, 678/2024

Item : 231.60.23 - COLETE SAFARI AZUL COLETE TIPO SAFARI EM BRIM REFORÇADO NA COR AZUL. TODO COM DUPLA COSTURA, ABERTURA FRONTAL COM ZÍPER PRETO EM METAL OU SIMILAR REFORÇADO, BOLSO FLAP CARGO SUPERIOR FRONTAL LADO DIREITO MEDINDO 10 CM LARGURA X 15 CM ALTURA COM FECHAMENTO POR VELCRO RESISTENTE. 2 BOLSOS FRONTAIS FLAP CARGO MEDINDO 15CM LARGURA X 17 CM DE ALTURA COM FECHAMENTO POR VELCRO RESISTENTE. BRASÃO FRONTAL NA PARTE SUPERIOR ESQUERDA MEDINDO 8CM X 8CM COM ESCRITA ABAIXO MEDINDO 10CM LARGURA X 3 CM ALTURA. ARTE NAS COSTAS MEDINDO 25CM LARGURA X 30 CM ALTURA. (IMAGENS E CORES VIDEM ANEXOS) TAMANHO P Qtde.: 45 UN

Seq. Item	Fornecedores	CNPJ	Classificado	Marca/Model	Valor	Valor Total
28	122656 MWT COMÉRCIO DE ROUPAS E ESTAMPARIA LTDA.	17.918.683/0001-63	Sim		169,8000	R\$ 7.641,00
	Data	10/04/2024				
28	125799 EULER LEANDRO GRANGEIA DE OLIVEIRA - ME	09.110.920/0001-37	Sim		217,6000	R\$ 9.792,00
	Data	10/04/2024				
28	125800 JONAS BASÍLIO DOS SANTOS - ME	53.100.902/0001-66	Sim		215,2000	R\$ 9.684,00
	Data	10/04/2024				
Médias Unitário / Total :					R\$ 200,87	R\$ 9.039,00

Solicitação de Compra 675/2024, 678/2024

Item : 231.3.37 - JALECO BRANCO GJALECO EM TECIDO GABARDINE PREMIUM 100% POLYÉSTER E 0,268KG DE GRAMATURA, NA COR BRANCA COM COSTURA REFORÇADA, FECHAMENTO FRONTAL COM BOTÕES BRANCOS DE BOA QUALIDADE, UM BOLSO SUPERIOR LADO ESQUERDO COM MEDIDAS 10CMX14CM CONTENDO ESCRITA EM SILK NA MEDIDA 8CMX8CM, DOIS BOLSOS FRONTAIS INFERIORES COM MEDIDAS 10CMX16CM, BRASÃO DA CIDADE EM SILK NA MANGA DIREITA NA PARTE SUPERIOR MEDINDO 9CM X 9CM, LOGO SUS EM SILK NA MANGA ESQUERDA NA PARTE SUPERIOR MEDINDO 8CMX8CM, FAIXA RETA NAS COSTAS SIMPLES (IMAGENS E CORES VIDEM ANEXOS) TAMANHO G Qtde.: 50 UN

Seq. Item	Fornecedores	CNPJ	Classificado	Marca/Model	Valor	Valor Total
29	122656 MWT COMÉRCIO DE ROUPAS E ESTAMPARIA LTDA.	17.918.683/0001-63	Sim		116,1000	R\$ 5.805,00
	Data	10/04/2024				
29	125799 EULER LEANDRO GRANGEIA DE OLIVEIRA - ME	09.110.920/0001-37	Sim		158,5000	R\$ 7.925,00
	Data	10/04/2024				



Prefeitura Municipal de Taubaté

Estado de São Paulo

Mapa Comparativo de Preços

Cotação : 314/2024

29 125800 JONAS BASÍLIO DOS SANTOS - ME 53.100.902/0001-68 Sim 150,9000 R\$ 7.545,00

Data 10/04/2024

Médias Unitário / Total : R\$ 141,83 R\$ 7.091,66

Solicitação de Compra 675/2024; 678/2024

Item : 231.3.39 - JALECO BRANCO G1JALECO EM TECIDO GABARDINE PREMIUM 100% POLYÉSTER E 0,288KG Qtd.: 10 UN
DE GRAMATURA, NA COR BRANCA COM COSTURA REFORÇADA, FECHAMENTO FRONTAL COM BOTÕES BRANCOS DE BOA QUALIDADE, UM BOLSO SUPERIOR LADO ESQUERDO COM MEDIDAS 10CMX14CM CONTENDO ESCRITA EM SILK NA MEDIDA 8CMX8CM, DOIS BOLSOS FRONTAIS INFERIORES COM MEDIDAS 10CMX16CM, BRASÃO DA CIDADE EM SILK NA MANGA DIREITA NA PARTE SUPERIOR MEDINDO 9CM X 9CM, LOGO SUS EM SILK NA MANGA ESQUERDA NA PARTE SUPERIOR MEDINDO 8CMX8CM, FAIXA RETA NAS COSTAS SIMPLES (IMAGENS E CORES VIDEM ANEXOS) TAMANHO G1

Seq. Item	Fornecedores	CNPJ	Classificado	Marca/Model	Valor	Valor Total
30	122656 MWT COMÉRCIO DE ROUPAS E ESTAMPARIA LTDA.	17.918.683/0001-63	Sim		116,1000	R\$ 1.161,00
	Data	10/04/2024				
30	125799 EULER LEANDRO GRANGEIA DE OLIVEIRA - ME	09.110.920/0001-37	Sim		158,5000	R\$ 1.585,00
	Data	10/04/2024				
30	125800 JONAS BASÍLIO DOS SANTOS - ME	53.100.902/0001-68	Sim		150,9000	R\$ 1.509,00
	Data	10/04/2024				
				Médias Unitário / Total :	R\$ 141,83	R\$ 1.418,33

Solicitação de Compra 675/2024; 678/2024

Item : 231.3.40 - JALECO BRANCO G2JALECO EM TECIDO GABARDINE PREMIUM 100% POLYÉSTER E 0,288KG Qtd.: 10 UN
DE GRAMATURA, NA COR BRANCA COM COSTURA REFORÇADA, FECHAMENTO FRONTAL COM BOTÕES BRANCOS DE BOA QUALIDADE, UM BOLSO SUPERIOR LADO ESQUERDO COM MEDIDAS 10CMX14CM CONTENDO ESCRITA EM SILK NA MEDIDA 8CMX8CM, DOIS BOLSOS FRONTAIS INFERIORES COM MEDIDAS 10CMX16CM, BRASÃO DA CIDADE EM SILK NA MANGA DIREITA NA PARTE SUPERIOR MEDINDO 9CM X 9CM, LOGO SUS EM SILK NA MANGA ESQUERDA NA PARTE SUPERIOR MEDINDO 8CMX8CM, FAIXA RETA NAS COSTAS SIMPLES (IMAGENS E CORES VIDEM ANEXOS) TAMANHO G2

Seq. Item	Fornecedores	CNPJ	Classificado	Marca/Model	Valor	Valor Total
31	122656 MWT COMÉRCIO DE ROUPAS E ESTAMPARIA LTDA.	17.918.683/0001-63	Sim		116,1000	R\$ 1.161,00
	Data	10/04/2024				
31	125799 EULER LEANDRO GRANGEIA DE OLIVEIRA - ME	09.110.920/0001-37	Sim		158,5000	R\$ 1.585,00
	Data	10/04/2024				
31	125800 JONAS BASÍLIO DOS SANTOS - ME	53.100.902/0001-68	Sim		150,9000	R\$ 1.509,00
	Data	10/04/2024				
				Médias Unitário / Total :	R\$ 141,83	R\$ 1.418,33

Solicitação de Compra 675/2024; 678/2024

Item : 231.3.38 - JALECO BRANCO G3JALECO EM TECIDO GABARDINE PREMIUM 100% POLYÉSTER E 0,288KG Qtd.: 10 UN
DE GRAMATURA, NA COR BRANCA COM COSTURA REFORÇADA, FECHAMENTO FRONTAL COM BOTÕES BRANCOS DE BOA QUALIDADE, UM BOLSO SUPERIOR LADO ESQUERDO COM MEDIDAS 10CMX14CM CONTENDO ESCRITA EM SILK NA MEDIDA 8CMX8CM, DOIS BOLSOS FRONTAIS INFERIORES COM MEDIDAS 10CMX16CM, BRASÃO DA CIDADE EM SILK NA MANGA DIREITA NA PARTE SUPERIOR MEDINDO 9CM X 9CM, LOGO SUS EM SILK NA MANGA ESQUERDA NA PARTE SUPERIOR MEDINDO 8CMX8CM, FAIXA RETA NAS COSTAS SIMPLES (IMAGENS E CORES VIDEM ANEXOS) TAMANHO G3

Seq. Item	Fornecedores	CNPJ	Classificado	Marca/Model	Valor	Valor Total
-----------	--------------	------	--------------	-------------	-------	-------------



Prefeitura Municipal de Taubaté

Estado de São Paulo

Mapa Comparativo de Preços

Cotação : 314/2024

32	122656 MWT COMÉRCIO DE ROUPAS E ESTAMPARIA LTDA.	17.918.663/0001-63	Sim	116,1000	R\$ 1.161,00
	Data	10/04/2024			
32	125799 EULER LEANDRO GRANGEIA DE OLIVEIRA - ME	09.110.920/0001-37	Sim	158,5000	R\$ 1.585,00
	Data	10/04/2024			
32	125800 JONAS BASÍLIO DOS SANTOS - ME	53.100.902/0001-66	Sim	150,9000	R\$ 1.509,00
	Data	10/04/2024			
Médias Unitário / Total :				R\$ 141,83	R\$ 1.418,33

Solicitação de Compra 675/2024, 678/2024

Item : 231.3.36 - JALECO BRANCO MJALECO EM TECIDO GABARDINE PREMIUM 100% POLYÉSTER E 0,288KG DE Qtde.: 40 UN GRAMATURA, NA COR BRANCA COM COSTURA REFORÇADA, FECHAMENTO FRONTAL COM BOTÕES BRANCOS DE BOA QUALIDADE, UM BOLSO SUPERIOR LADO ESQUERDO COM MEDIDAS 10CMX14CM CONTENDO ESCRITA EM SILK NA MEDIDA 8CMX8CM, DOIS BOLSOS FRONTAIS INFERIORES COM MEDIDAS 10CMX16CM, BRASÃO DA CIDADE EM SILK NA MANGA DIREITA NA PARTE SUPERIOR MEDINDO 9CM X 9CM, LOGO SUS EM SILK NA MANGA ESQUERDA NA PARTE SUPERIOR MEDINDO 8CMX8CM, FAIXA RETA NAS COSTAS SIMPLES (IMAGENS E CORES VIDEM ANEXOS) TAMANHO M

Seq. Item	Fornecedores	CNPJ	Classificado	Marca/Model	Valor	Valor Total
33	122656 MWT COMÉRCIO DE ROUPAS E ESTAMPARIA LTDA.	17.918.663/0001-63	Sim		116,1000	R\$ 4.644,00
	Data	10/04/2024				
33	125799 EULER LEANDRO GRANGEIA DE OLIVEIRA - ME	09.110.920/0001-37	Sim		158,5000	R\$ 6.340,00
	Data	10/04/2024				
33	125800 JONAS BASÍLIO DOS SANTOS - ME	53.100.902/0001-66	Sim		150,9000	R\$ 6.036,00
	Data	10/04/2024				
Médias Unitário / Total :				R\$ 141,83	R\$ 5.673,33	

Solicitação de Compra 675/2024, 678/2024

Item : 231.3.35 - JALECO BRANCO PJALECO EM TECIDO GABARDINE PREMIUM 100% POLYÉSTER E 0,288KG DE Qtde.: 10 UN GRAMATURA, NA COR BRANCA COM COSTURA REFORÇADA, FECHAMENTO FRONTAL COM BOTÕES BRANCOS DE BOA QUALIDADE, UM BOLSO SUPERIOR LADO ESQUERDO COM MEDIDAS 10CMX14CM CONTENDO ESCRITA EM SILK NA MEDIDA 8CMX8CM, DOIS BOLSOS FRONTAIS INFERIORES COM MEDIDAS 10CMX16CM, BRASÃO DA CIDADE EM SILK NA MANGA DIREITA NA PARTE SUPERIOR MEDINDO 9CM X 9CM, LOGO SUS EM SILK NA MANGA ESQUERDA NA PARTE SUPERIOR MEDINDO 8CMX8CM, FAIXA RETA NAS COSTAS SIMPLES (IMAGENS E CORES VIDEM ANEXOS) TAMANHO P

Seq. Item	Fornecedores	CNPJ	Classificado	Marca/Model	Valor	Valor Total
34	122656 MWT COMÉRCIO DE ROUPAS E ESTAMPARIA LTDA.	17.918.663/0001-63	Sim		116,1000	R\$ 1.161,00
	Data	10/04/2024				
34	125799 EULER LEANDRO GRANGEIA DE OLIVEIRA - ME	09.110.920/0001-37	Sim		158,5000	R\$ 1.585,00
	Data	10/04/2024				
34	125800 JONAS BASÍLIO DOS SANTOS - ME	53.100.902/0001-66	Sim		150,9000	R\$ 1.509,00
	Data	10/04/2024				
Médias Unitário / Total :				R\$ 141,83	R\$ 1.418,33	



Prefeitura Municipal de Taubaté

Estado de São Paulo

Dados Vencedor	Classificado	Valor Total
122656 MWT COMÉRCIO DE ROUPAS E ESTAMPARIA LTDA.	17.918.663/0001-63 Sim	R\$ 225.126,00

Desclassificação	Motivo
------------------	--------

Total para o Menor Preço:	R\$ 225.126,00
Total para o Maior Preço:	R\$ 283.588,00
Total para a Média Cotada:	R\$ 262.245,70

Justificativa : Aquisição de camisetas, jaleco e colete para vacinação, conforme arquivos em anexo.

7. Descrição da Solução como um todo

7.1 Trata-se de aquisição de **camisetas, jaleco e colete tema vacinação**. As camisetas, jaleco e colete deverão ter aprovação previa do setor antes de sua confecção. Esta aquisição visa suprir a necessidade do setor e a segurança dos funcionários visto que o produto será para identificação.

8. Justificativa para parcelamento ou não:

Informamos que o critério de julgamento para os itens deverá ser de lote único.

A empresa deverá realizar a entrega das **camisetas, jaleco e colete tema vacinação** no prazo de **60 (sessenta) dias** após emissão AF (Autorização de Fornecimento), juntamente com apresentação a Nota Fiscal. Sendo o local de entrega o **Almoxarifado Centra – Galpão I**, sito na Avenida Amador Bueno da Veiga n.º 1.211, Bairro Jaraguá, no município de Taubaté / SP.

A entrega única devido a necessidade do setor em usar o material solicitado e de fácil estoque. Assim para maior economicidade, evitando custos adicionais de frete e variações de mercado (elevação de preço, ou falta momentânea do produto).

9. Demonstrativo de resultados pretendidos

9.1 Com a aquisição do produto **camisetas, jaleco e colete tema vacinação**, o setor requisitante o VE (vigilância epidemiológica) poderá manter a segurança e identificação correta dos funcionários enquanto em campo de trabalho no município de Taubaté.

10. Providências a serem tomadas pela Administração

10.1 O setor VE (vigilância epidemiológica) deverá armazenar o produto **camisetas, jaleco e colete tema vacinação** em local adequado já existente, e a equipe deste setor deverá realizar o controle do uso e estoque do produto.

11. Informar contratações correlatas:

A contratação em tela não possui relação com outra aquisição.

12. Impactos Ambientais

12.1 As **camisetas, jaleco e colete tema vacinação** não geram impactos, visto que se trata de material descartado



Prefeitura Municipal de Taubaté

Estado de São Paulo

em lixo comum.

13. Conclusão

13.1 Fica considerado, portanto, **camisetas, jaleco e colete tema vacinação**, para utilização dos funcionários do setor.

Sendo assim, declaramos para os devidos fins, que os requisitos do presente Estado Técnico Preliminar foram cumpridos na íntegra.

Erika Mie Tani de Oliveira
Gestora de Vigilância em Saúde
Prefeitura Municipal de Taubaté



Prefeitura Municipal de Taubaté

Estado de São Paulo

ANEXO I AO ESTUDO TÉCNICO PRELIMINAR

REFERÊNCIA DE CORES



Malha Camiseta: Aplinil Branco white Pantone e Pantone Navy Peony

Escrita frente lado esquerdo: Aplinil Preto Pantone BLACK C e Aplinil Branco white Pantone

Escritas Costas: Aplinil Preto Pantone BLACK C e Aplinil Branco white Pantone

Brasão manga direita: Aplinil Amarelo Canario Pantone 012 C

Aplinil Vermelho Ferrari Pantone 485 C 2X

Aplinil Preto Fosco Pantone Black C

Aplinil Verde Bandeira Pantone 3415 C

Aplinil Ouro Pantone 462 C

Aplinil Marron Pantone 477 C

Aplinil Azul Royal Pantone 2746 C

Aplinil Azul Anil Pantone 640 C

Aplinil Cinza Claro Pantone 422 C

Brasão manga esquerda: Aplinil Azul Anil Pantone 640 C



Prefeitura Municipal de Taubaté

Estado de São Paulo

ANEXO II AO ESTUDO TÉCNICO PRELIMINAR

TABELA DE MEDIDAS

TABELA DE MEDIDAS CAMISETA MANGA CURTA

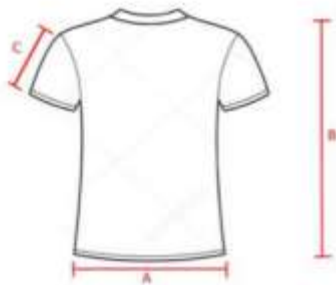

A = LARGURA
B = ALTURA
C = COMP. MANGA

	A LARGURA (cm)	B ALTURA (cm)	C MANGA (cm)
PP	47	62	20
P	50	64	21
M	53	66	22
G	56	69	23
GG	59	73	25
G1	61	75	26
G2	63	76	27
G3	66	79	27

* Todas as medidas são em centímetros.

* As medidas correspondem a parte frontal da camiseta.

* O tamanho pode variar até 2cm para mais ou para menos.

Medidas Jaleco

	P	M	G	GG	XG
Tórax	112	118	124	132	138
Quadril	114	120	126	134	140
Comprimento da Manga	64	66	68	69	69
Comprimento do Jaleco	96	98	100	102	102

Medidas aproximadas com variação

Medidas Colete

	P	M	G	GG	XG
Tórax	112	118	124	132	138



Prefeitura Municipal de Taubaté

Estado de São Paulo

Medidas aproximadas com variação

Medidas Manga Longa



	A	B
	LARGURA	ALTURA
	(cm)	(cm)
PP	47	62
P	50	64
M	53	66
G	56	69
GG	59	73
G1	61	75
G2	63	76
G3	66	79

A = LARGURA
B = ALTURA

* Todas as medidas são em centímetros.

* As medidas correspondem a parte frontal da camiseta.

* O tamanho pode variar até 2cm para mais ou para menos.

ANEXO III

ESCRITA FRENTE LADO ESQUERDO

P.M.T
PREFEITURA MUNICIPAL DE TAUBATÉ
SECRETARIA DE SAÚDE

Fonte escrita P.M.T: Rockwell Condensed
Fonte PREEITURA MUNICIPAL DE TAUBATÉ: Arial
Fonte escrita SECRETARIA DE SAÚDE: Rockwell Condensed



Prefeitura Municipal de Taubaté
Estado de São Paulo

**ANEXO IV DO ESTUDO TÉCNICO PRELIMINAR
ESCRITA COSTAS**

SECRETARIA DE SAÚDE
PREFEITURA MUNICIPAL DE TAUBATÉ

Fonte escrita SECRETARIA DE SAÚDE: Rockwell Condensed
Fonte PREFEITURA MUNICIPAL DE TAUBATÉ: Arial

**ANEXO V DO ESTUDO TÉCNICO PRELIMINAR
ARTE COSTAS**





Prefeitura Municipal de Taubaté
Estado de São Paulo

ANEXO VI AO ESTUDO TÉCNICO PRELIMINAR
BRASÃO DA CIDADE





Prefeitura Municipal de Taubaté
Estado de São Paulo

ANEXO VII AO ESTUDO TÉCNICO PRELIMINAR
LOGO SUS





Prefeitura Municipal de Taubaté
Estado de São Paulo

ANEXO VIII AO ESTUDO TÉCNICO PRELIMINAR
ARTES FINAIS





Prefeitura Municipal de Taubaté
Estado de São Paulo





Prefeitura Municipal de Taubaté

Estado de São Paulo

PREGÃO ELETRÔNICO Nº 131/2024

ANEXO – VI

MAPA DE RISCOS

MAPA DE RISCOS
Objeto: Aquisição de camisetas, jaleco e colete tema vacinação para utilização dos funcionários da Vigilância epidemiológica.

Risco 01 - Demora na Conclusão da Licitação

Probabilidade:	Muito baixa	Baixa	Média	Alta
Impacto:	Muito baixa	Baixa	Média	Alta
Id.	Danos			
1.	A falta do produto acarretará em má uniformização dos funcionários em campo de trabalho.			
2.	Possibilidade de problemas relacionados a má uniformização dos funcionários.			
Id.	Ação Preventiva*			Responsável
1.	Comunicação do andamento da licitação com as partes interessadas.			Departamento de Compras
2.	Monitorar os prazos e andamento do processo.			Secretaria de Saúde
	Realizar os tramites pós certame (homologação, solicitação de empenho, emissão de contrato ou A.F.) com maior celeridade.			Departamento de Compras
Id.	Ação de Contingência			Responsável
1.	Verificar na Prefeitura se há contrato semelhante aditamento ou utilização de ata de registro para filhote.			Equipe de Licitação
2.	Verificar a possibilidade de aquisição emergencial para suprir a demora da licitação e ou dispensa em caso de deserto ou fracasso da licitação.			Secretaria de Saúde

RISCO 02 - Licitação Deserta ou Fracassada

Probabilidade:	Muito baixa	Baixa	Média	Alta
Impacto:	Muito baixa	Baixa	Média	Alta
Id.	Danos			
1.	A falta do produto acarretará em má uniformização dos funcionários em campo de trabalho.			
2.	Possibilidade de problemas relacionados a má uniformização dos funcionários.			
Id.	Ação Preventiva*			Responsável
1.	Acompanhamento imediato no momento do certame			Unidade Requisitante
2.	Comunicação do andamento da licitação com as partes interessadas.			Departamento de Compras
3.	Celeridade na reapresentação do processo ou finalização do mesmo com a liberação do recurso financeiro			Departamento de Compras
Id.	Ação de Contingência			Responsável
1.	Verificar na Prefeitura se há contrato semelhante aditamento ou utilização de ata de registro para filhote ou dispensa de licitação.			Equipe de Licitação
2.	Verificar a possibilidade de aquisição emergencial para suprir a demora da licitação e ou dispensa em caso de deserto ou fracasso da licitação.			Secretaria de Saúde



Prefeitura Municipal de Taubaté

Estado de São Paulo

RISCO 03 - Atraso na entrega

Probabilidade:	Muito baixa	Baixa	Média	X	Alta
Impacto:	Muito baixa	Baixa	Média		Alta
Id.	Danos				
1.	A falta do produto acarretará em má uniformização dos funcionários em campo de trabalho.				
2.	Possibilidade de problemas relacionados a má uniformização dos funcionários.				
Id.	Ação Preventiva*				Responsável
1.	Monitorar junto à empresa o andamento da entrega dos itens ou serviço solicitado, assim que ocorrer a assinatura do contrato ou liberação da A.F.				Gestor do Contrato
Id.	Ação de Contingência				Responsável
1.	Realizar a notificação dentro do prazo e solicitar as penalidades				Gestor do Contrato
2.	Verificar junto ao Departamento de Compras a possibilidade de convocar o 2º colocado				Secretaria de Saúde
3.	Verificar a possibilidade de aquisição emergencial para suprir a demora da licitação e ou dispensa em caso de deserto ou fracasso da licitação.				Secretaria de Saúde

Taubaté, 16 de abril de 2024.

Erika Mie Tani de Oliveira
Gestora de Vigilância em Saúde
Secretaria de Saúde



Prefeitura Municipal de Taubaté

Estado de São Paulo

PREGÃO ELETRÔNICO Nº 131/2024

ANEXO – VII

TERMO DE REFERÊNCIA

1. OBJETO

Objetivo principal é detalhar os requisitos para aquisição e identificar no mercado a melhor solução para supri-la, em observância às normas vigentes e aos princípios que regem a Administração Pública, para aquisição de **camisetas, jaleco e colete tema vacinação**, sendo Camisetas modelos de manga curta e longa e das cores azul e branca para utilização dos funcionários da Vigilância epidemiológica.

2. Fundamentação da Contratação /Aquisição

A vigilância epidemiológica e o departamento de atenção básica contam atualmente com 46 unidades de saúde em todo o município, sendo área rural e zona urbana. Dentre esta unidades 35 contam com salas de vacinas. Dentre as atividades estão a vacinação da população do Município contanto com vacinações de rotina e campanhas.

Sendo aproximadamente 350 profissionais envolvidos em todo processo de vacinação, sendo necessário uma identificação visual para realizar a atividade em questão, e cada modelo solicitado uma média de 2 camisetas para cada funcionário e 1 colete e 1 jaleco, e tendo uma sobra pra eventual troca ou avaria.

O funcionário quando no uso de uma vestimenta adequada para a ação da vacinação além de mostrar comprometimento com o serviço passa ao munícipe segurança e respeito, deste modo facilitando toda a ação e aumentando assim a adesão da população as vacinações.

Este termo de referência foi baseado e elaborado mediante todas as necessidades do estudo técnico preliminar. Deste modo a aquisição deste material é de suma importância para os funcionários do setor.

3. Descrição da solução

Aquisição **camisetas, jaleco e colete tema vacinação**.

CAMISETA MANGA CURTA AZUL

Item	Unidade	Quantidade
Camisa de malha PV (65% Poliéster- 35% Viscose), manga curta, cor azul, gola redonda, sem bolsos, TAMANHO P , contendo na frente escrita lado esquerdo dimensão 10cm x 8cm, Escrita costas medindo 25cm x 8cm, arte costas em silk dimensão 25cm x 30cm, Brasão da cidade na manga direita com dimensão de 9cm x 9cm, Logo SUS manga esquerda com dimensão de 9cm x 9cm, etiqueta de identificação de tamanho na gola. As artes e escritas a serem colocadas em silk serão fornecidas pela Prefeitura Municipal de Taubaté (cores e posições das estampas em anexo)	Unidade	70
Camisa de malha PV (65% Poliéster- 35% Viscose), manga curta, cor azul, gola redonda, sem bolsos, TAMANHO M , contendo na frente escrita lado esquerdo dimensão 10cm x 8cm, Escrita costas medindo 25cm x 8cm, arte costas em silk dimensão 25cm x 30cm, Brasão da cidade na manga direita com dimensão de 9cm x 9cm, Logo SUS manga esquerda com dimensão de 9cm x 9cm, etiqueta de identificação de tamanho na gola. As artes e escritas a serem colocadas em silk serão fornecidas pela Prefeitura Municipal de Taubaté (cores e posições das estampas em anexo)	Unidade	210
Camisa de malha PV (65% Poliéster- 35% Viscose), manga curta, cor azul, gola	Unidade	260



Prefeitura Municipal de Taubaté

Estado de São Paulo

redonda, sem bolsos, TAMANHO G , contendo na frente escrita lado esquerdo dimensão 10cm x 8cm, Escrita costas medindo 25cm x 8cm, arte costas em silk dimensão 25cm x 30cm, Brasão da cidade na manga direita com dimensão de 9cm x 9cm, Logo SUS manga esquerda com dimensão de 9cm x 9cm, etiqueta de identificação de tamanho na gola. As artes e escritas a serem colocadas em silk serão fornecidas pela Prefeitura Municipal de Taubaté (cores e posições das estampas em anexo)		
Camisa de malha PV (65% Poliéster- 35% Viscose), manga curta, cor azul, gola redonda, sem bolsos, TAMANHO GG , contendo na frente escrita lado esquerdo dimensão 10cm x 8cm, Escrita costas medindo 25cm x 8cm, arte costas em silk dimensão 25cm x 30cm, Brasão da cidade na manga direita com dimensão de 9cm x 9cm, Logo SUS manga esquerda com dimensão de 9cm x 9cm, etiqueta de identificação de tamanho na gola. As artes e escritas a serem colocadas em silk serão fornecidas pela Prefeitura Municipal de Taubaté (cores e posições das estampas em anexo)	Unidade	100
Camisa de malha PV (65% Poliéster- 35% Viscose), manga curta, cor azul, gola redonda, sem bolsos, TAMANHO G1 , contendo na frente escrita lado esquerdo dimensão 10cm x 8cm, Escrita costas medindo 25cm x 8cm, arte costas em silk dimensão 25cm x 30cm, Brasão da cidade na manga direita com dimensão de 9cm x 9cm, Logo SUS manga esquerda com dimensão de 9cm x 9cm, etiqueta de identificação de tamanho na gola. As artes e escritas a serem colocadas em silk serão fornecidas pela Prefeitura Municipal de Taubaté (cores e posições das estampas em anexo)	Unidade	40
Camisa de malha PV (65% Poliéster- 35% Viscose), manga curta, cor azul, gola redonda, sem bolsos, TAMANHO G2 , contendo na frente escrita lado esquerdo dimensão 10cm x 8cm, Escrita costas medindo 25cm x 8cm, arte costas em silk dimensão 25cm x 30cm, Brasão da cidade na manga direita com dimensão de 9cm x 9cm, Logo SUS manga esquerda com dimensão de 9cm x 9cm, etiqueta de identificação de tamanho na gola. As artes e escritas a serem colocadas em silk serão fornecidas pela Prefeitura Municipal de Taubaté (cores e posições das estampas em anexo)	Unidade	60
Camisa de malha PV (65% Poliéster- 35% Viscose), manga curta, cor azul, gola redonda, sem bolsos, TAMANHO G3 , contendo na frente escrita lado esquerdo dimensão 10cm x 8cm, Escrita costas medindo 25cm x 8cm, arte costas em silk dimensão 25cm x 30cm, Brasão da cidade na manga direita com dimensão de 9cm x 9cm, Logo SUS manga esquerda com dimensão de 9cm x 9cm, etiqueta de identificação de tamanho na gola. As artes e escritas a serem colocadas em silk serão fornecidas pela Prefeitura Municipal de Taubaté (cores e posições das estampas em anexo)	Unidade	10

CAMISETA MANGA LONGA AZUL

Item	Unidade	Quantidade
Camisa de malha PV (65% Poliéster- 35% Viscose), manga longa com punho, cor azul, gola redonda, sem bolsos, TAMANHO P , contendo na frente escrita lado esquerdo dimensão 10cm x 8cm, Escrita costas medindo 25cm x 8cm, arte costas em silk dimensão 25cm x 30cm, Brasão da cidade na manga direita com dimensão de 9cm x 9cm, Logo SUS manga esquerda com dimensão de 9cm x 9cm, etiqueta de identificação de tamanho na gola. As artes e escritas a serem colocadas em silk serão fornecidas pela Prefeitura Municipal de Taubaté (cores e posições das estampas em anexo)	Unidade	70
Camisa de malha PV (65% Poliéster- 35% Viscose), manga longa com punho, cor azul, gola redonda, sem bolsos, TAMANHO M , contendo na frente escrita lado esquerdo dimensão 10cm x 8cm, Escrita costas medindo 25cm x 8cm, arte costas em silk dimensão 25cm x 30cm, Brasão da cidade na manga direita com dimensão de 9cm x 9cm, Logo SUS manga esquerda com dimensão de 9cm x 9cm, etiqueta de identificação de tamanho na gola. As artes e escritas a serem colocadas em silk serão fornecidas pela Prefeitura Municipal de Taubaté (cores e posições das	Unidade	210



Prefeitura Municipal de Taubaté

Estado de São Paulo

estampas em anexo)		
Camisa de malha PV (65% Poliéster- 35% Viscose), manga longa com punho, cor azul, gola redonda, sem bolsos, TAMANHO G , contendo na frente escrita lado esquerdo dimensão 10cm x 8cm, Escrita costas medindo 25cm x 8cm, arte costas em silk dimensão 25cm x 30cm, Brasão da cidade na manga direita com dimensão de 9cm x 9cm, Logo SUS manga esquerda com dimensão de 9cm x 9cm, etiqueta de identificação de tamanho na gola. As artes e escritas a serem colocadas em silk serão fornecidas pela Prefeitura Municipal de Taubaté (cores e posições das estampas em anexo)	Unidade	260
Camisa de malha PV (65% Poliéster- 35% Viscose), manga longa com punho, cor azul, gola redonda, sem bolsos, TAMANHO GG , contendo na frente escrita lado esquerdo dimensão 10cm x 8cm, Escrita costas medindo 25cm x 8cm, arte costas em silk dimensão 25cm x 30cm, Brasão da cidade na manga direita com dimensão de 9cm x 9cm, Logo SUS manga esquerda com dimensão de 9cm x 9cm, etiqueta de identificação de tamanho na gola. As artes e escritas a serem colocadas em silk serão fornecidas pela Prefeitura Municipal de Taubaté (cores e posições das estampas em anexo)	Unidade	100
Camisa de malha PV (65% Poliéster- 35% Viscose), manga longa com punho, cor azul, gola redonda, sem bolsos, TAMANHO G1 , contendo na frente escrita lado esquerdo dimensão 10cm x 8cm, Escrita costas medindo 25cm x 8cm, arte costas em silk dimensão 25cm x 30cm, Brasão da cidade na manga direita com dimensão de 9cm x 9cm, Logo SUS manga esquerda com dimensão de 9cm x 9cm, etiqueta de identificação de tamanho na gola. As artes e escritas a serem colocadas em silk serão fornecidas pela Prefeitura Municipal de Taubaté (cores e posições das estampas em anexo)	Unidade	40
Camisa de malha PV (65% Poliéster- 35% Viscose), manga longa com punho, cor azul, gola redonda, sem bolsos, TAMANHO G2 , contendo na frente escrita lado esquerdo dimensão 10cm x 8cm, Escrita costas medindo 25cm x 8cm, arte costas em silk dimensão 25cm x 30cm, Brasão da cidade na manga direita com dimensão de 9cm x 9cm, Logo SUS manga esquerda com dimensão de 9cm x 9cm, etiqueta de identificação de tamanho na gola. As artes e escritas a serem colocadas em silk serão fornecidas pela Prefeitura Municipal de Taubaté (cores e posições das estampas em anexo)	Unidade	60
Camisa de malha PV (65% Poliéster- 35% Viscose), manga longa com punho, cor azul, gola redonda, sem bolsos, TAMANHO G3 , contendo na frente escrita lado esquerdo dimensão 10cm x 8cm, Escrita costas medindo 25cm x 8cm, arte costas em silk dimensão 25cm x 30cm, Brasão da cidade na manga direita com dimensão de 9cm x 9cm, Logo SUS manga esquerda com dimensão de 9cm x 9cm, etiqueta de identificação de tamanho na gola. As artes e escritas a serem colocadas em silk serão fornecidas pela Prefeitura Municipal de Taubaté (cores e posições das estampas em anexo)	Unidade	10

CAMISETA MANGA LONGA BRANCA

Item	Unidade	Quantidade
Camisa de malha PV (65% Poliéster- 35% Viscose), manga longa com punho, cor branca, gola redonda, sem bolsos, TAMANHO P , contendo na frente escrita lado esquerdo dimensão 10cm x 8cm, Escrita costas medindo 25cm x 8cm, arte costas em silk dimensão 25cm x 30cm, Brasão da cidade na manga direita com dimensão de 9cm x 9cm, Logo SUS manga esquerda com dimensão de 9cm x 9cm, etiqueta de identificação de tamanho na gola. As artes e escritas a serem colocadas em silk serão fornecidas pela Prefeitura Municipal de Taubaté (cores e posições das estampas em anexo)	Unidade	70
Camisa de malha PV (65% Poliéster- 35% Viscose), manga longa com punho, cor branca, gola redonda, sem bolsos, TAMANHO M , contendo na frente escrita lado esquerdo dimensão 10cm x 8cm, Escrita costas medindo 25cm x 8cm, arte costas em silk dimensão 25cm x 30cm, Brasão da cidade na manga direita com dimensão de 9cm x 9cm, Logo SUS manga esquerda com dimensão de 9cm x 9cm, etiqueta de identificação de tamanho na gola. As artes e escritas a serem colocadas em silk	Unidade	210



Prefeitura Municipal de Taubaté

Estado de São Paulo

serão fornecidas pela Prefeitura Municipal de Taubaté (cores e posições das estampas em anexo)		
Camisa de malha PV (65% Poliéster- 35% Viscose), manga longa com punho, cor branca, gola redonda, sem bolsos, TAMANHO G , contendo na frente escrita lado esquerdo dimensão 10cm x 8cm, Escrita costas medindo 25cm x 8cm, arte costas em silk dimensão 25cm x 30cm, Brasão da cidade na manga direita com dimensão de 9cm x 9cm, Logo SUS manga esquerda com dimensão de 9cm x 9cm, etiqueta de identificação de tamanho na gola. As artes e escritas a serem colocadas em silk serão fornecidas pela Prefeitura Municipal de Taubaté (cores e posições das estampas em anexo)	Unidade	260
Camisa de malha PV (65% Poliéster- 35% Viscose), manga longa com punho, cor branca, gola redonda, sem bolsos, TAMANHO GG , contendo na frente escrita lado esquerdo dimensão 10cm x 8cm, Escrita costas medindo 25cm x 8cm, arte costas em silk dimensão 25cm x 30cm, Brasão da cidade na manga direita com dimensão de 9cm x 9cm, Logo SUS manga esquerda com dimensão de 9cm x 9cm, etiqueta de identificação de tamanho na gola. As artes e escritas a serem colocadas em silk serão fornecidas pela Prefeitura Municipal de Taubaté (cores e posições das estampas em anexo)	Unidade	100
Camisa de malha PV (65% Poliéster- 35% Viscose), manga longa com punho, cor branca, gola redonda, sem bolsos, TAMANHO G1 , contendo na frente escrita lado esquerdo dimensão 10cm x 8cm, Escrita costas medindo 25cm x 8cm, arte costas em silk dimensão 25cm x 30cm, Brasão da cidade na manga direita com dimensão de 9cm x 9cm, Logo SUS manga esquerda com dimensão de 9cm x 9cm, etiqueta de identificação de tamanho na gola. As artes e escritas a serem colocadas em silk serão fornecidas pela Prefeitura Municipal de Taubaté (cores e posições das estampas em anexo)	Unidade	40
Camisa de malha PV (65% Poliéster- 35% Viscose), manga longa com punho, cor branca, gola redonda, sem bolsos, TAMANHO G2 , contendo na frente escrita lado esquerdo dimensão 10cm x 8cm, Escrita costas medindo 25cm x 8cm, arte costas em silk dimensão 25cm x 30cm, Brasão da cidade na manga direita com dimensão de 9cm x 9cm, Logo SUS manga esquerda com dimensão de 9cm x 9cm, etiqueta de identificação de tamanho na gola. As artes e escritas a serem colocadas em silk serão fornecidas pela Prefeitura Municipal de Taubaté (cores e posições das estampas em anexo)	Unidade	60
Camisa de malha PV (65% Poliéster- 35% Viscose), manga longa com punho, cor branca, gola redonda, sem bolsos, TAMANHO G3 , contendo na frente escrita lado esquerdo dimensão 10cm x 8cm, Escrita costas medindo 25cm x 8cm, arte costas em silk dimensão 25cm x 30cm, Brasão da cidade na manga direita com dimensão de 9cm x 9cm, Logo SUS manga esquerda com dimensão de 9cm x 9cm, etiqueta de identificação de tamanho na gola. As artes e escritas a serem colocadas em silk serão fornecidas pela Prefeitura Municipal de Taubaté (cores e posições das estampas em anexo)	Unidade	10

JALECO BRANCO

Descritivo	Unidade	Quantidade
Jaleco em tecido gabardine premium 100% Polyéster e 0,288KG de gramatura, na cor branca com costura reforçada, fechamento frontal com botões brancos de boa qualidade, um bolso superior lado esquerdo com medidas 10cmx14cm contendo escrita em silk na medida 8cmx8cm, dois bolsos frontais inferiores com medidas 10cmx16cm, Brasão da cidade em silk na manga direita na parte superior medindo 9cm x 9cm, logo sus em silk na manga esquerda na parte superior medindo 8cmx8cm, Faixa reta nas costas simples (imagens e cores videm anexos) TAMANHO P	Unidade	10
Jaleco em tecido gabardine premium 100% Polyéster e 0,288KG de gramatura, na cor branca com costura reforçada, fechamento frontal com botões brancos de boa qualidade, um bolso superior lado esquerdo com medidas 10cmx14cm contendo escrita em silk na medida 8cmx8cm, dois bolsos frontais inferiores com medidas 10cmx16cm, Brasão da cidade em silk na manga direita na parte superior medindo	Unidade	40



Prefeitura Municipal de Taubaté

Estado de São Paulo

9cm x 9cm, logo sus em silk na manga esquerda na parte superior medindo 8cmx8cm, Faixa reta nas costas simples (imagens e cores videm anexos) TAMANHO M		
Jaleco em tecido gabardine premium 100% Polyéster e 0,288KG de gramatura, na cor branca com costura reforçada, fechamento frontal com botões brancos de boa qualidade, um bolso superior lado esquerdo com medidas 10cmx14cm contendo escrita em silk na medida 8cmx8cm, dois bolsos frontais inferiores com medidas 10cmx16cm, Brasão da cidade em silk na manga direita na parte superior medindo 9cm x 9cm, logo sus em silk na manga esquerda na parte superior medindo 8cmx8cm, Faixa reta nas costas simples (imagens e cores videm anexos) TAMANHO G	Unidade	50
Jaleco em tecido gabardine premium 100% Polyéster e 0,288KG de gramatura, na cor branca com costura reforçada, fechamento frontal com botões brancos de boa qualidade, um bolso superior lado esquerdo com medidas 10cmx14cm contendo escrita em silk na medida 8cmx8cm, dois bolsos frontais inferiores com medidas 10cmx16cm, Brasão da cidade em silk na manga direita na parte superior medindo 9cm x 9cm, logo sus em silk na manga esquerda na parte superior medindo 8cmx8cm, Faixa reta nas costas simples (imagens e cores videm anexos) TAMANHO GG	Unidade	10
Jaleco em tecido gabardine premium 100% Polyéster e 0,288KG de gramatura, na cor branca com costura reforçada, fechamento frontal com botões brancos de boa qualidade, um bolso superior lado esquerdo com medidas 10cmx14cm contendo escrita em silk na medida 8cmx8cm, dois bolsos frontais inferiores com medidas 10cmx16cm, Brasão da cidade em silk na manga direita na parte superior medindo 9cm x 9cm, logo sus em silk na manga esquerda na parte superior medindo 8cmx8cm, Faixa reta nas costas simples (imagens e cores videm anexos) TAMANHO G1	Unidade	10
Jaleco em tecido gabardine premium 100% Polyéster e 0,288KG de gramatura, na cor branca com costura reforçada, fechamento frontal com botões brancos de boa qualidade, um bolso superior lado esquerdo com medidas 10cmx14cm contendo escrita em silk na medida 8cmx8cm, dois bolsos frontais inferiores com medidas 10cmx16cm, Brasão da cidade em silk na manga direita na parte superior medindo 9cm x 9cm, logo sus em silk na manga esquerda na parte superior medindo 8cmx8cm, Faixa reta nas costas simples (imagens e cores videm anexos) TAMANHO G2	Unidade	10

COLETE SAFARI AZUL

Descritivo	Unidade	Quantidade
Colete tipo safari em Brim reforçado na cor AZUL, todo com dupla costura, abertura frontal com zíper preto em metal ou similar reforçado, bolso flap cargo superior frontal lado direito medindo 10 cm largura x 15 cm altura com fechamento por velcro resistente. 2 bolsos frontais flap cargo medindo 15cm largura x 17 cm de altura com fechamento por velcro resistente. Brasão frontal na parte superior esquerda medindo 8cm x 8cm com escrita abaixo medindo 10cm largura x 3 cm altura. Arte nas costas medindo 25cm largura x 30 cm altura. (imagens e cores videm anexos) TAMANHO P	Unidade	45
Colete tipo safari em Brim reforçado na cor AZUL, todo com dupla costura, abertura frontal com zíper preto em metal ou similar reforçado, bolso flap cargo superior frontal lado direito medindo 10 cm largura x 15 cm altura com fechamento por velcro resistente. 2 bolsos frontais flap cargo medindo 15cm largura x 17 cm de altura com fechamento por velcro resistente. Brasão frontal na parte superior esquerda medindo 8cm x 8cm com escrita abaixo medindo 10cm largura x 3 cm altura. Arte nas costas medindo 25cm largura x 30 cm altura. (imagens e cores videm anexos) TAMANHO M	Unidade	80
Colete tipo safari em Brim reforçado na cor AZUL, todo com dupla costura, abertura frontal com zíper preto em metal ou similar reforçado, bolso flap cargo superior frontal lado direito medindo 10 cm largura x 15 cm altura com fechamento	Unidade	85



Prefeitura Municipal de Taubaté

Estado de São Paulo

por velcro resistente. 2 bolsos frontais flap cargo medindo 15cm largura x 17 cm de altura com fechamento por velcro resistente. Brasão frontal na parte superior esquerda medindo 8cm x 8cm com escrita abaixo medindo 10cm largura x 3 cm altura. Arte nas costas medindo 25cm largura x 30 cm altura. (imagens e cores valem anexos) TAMANHO G		
Colete tipo safari em Brim reforçado na cor AZUL, todo com dupla costura, abertura frontal com zíper preto em metal ou similar reforçado, bolso flap cargo superior frontal lado direito medindo 10 cm largura x 15 cm altura com fechamento por velcro resistente. 2 bolsos frontais flap cargo medindo 15cm largura x 17 cm de altura com fechamento por velcro resistente. Brasão frontal na parte superior esquerda medindo 8cm x 8cm com escrita abaixo medindo 10cm largura x 3 cm altura. Arte nas costas medindo 25cm largura x 30 cm altura. (imagens e cores valem anexos) TAMANHO GG	Unidade	60
Colete tipo safari em Brim reforçado na cor AZUL, todo com dupla costura, abertura frontal com zíper preto em metal ou similar reforçado, bolso flap cargo superior frontal lado direito medindo 10 cm largura x 15 cm altura com fechamento por velcro resistente. 2 bolsos frontais flap cargo medindo 15cm largura x 17 cm de altura com fechamento por velcro resistente. Brasão frontal na parte superior esquerda medindo 8cm x 8cm com escrita abaixo medindo 10cm largura x 3 cm altura. Arte nas costas medindo 25cm largura x 30 cm altura. (imagens e cores valem anexos) TAMANHO G1	Unidade	15
Colete tipo safari em Brim reforçado na cor AZUL, todo com dupla costura, abertura frontal com zíper preto em metal ou similar reforçado, bolso flap cargo superior frontal lado direito medindo 10 cm largura x 15 cm altura com fechamento por velcro resistente. 2 bolsos frontais flap cargo medindo 15cm largura x 17 cm de altura com fechamento por velcro resistente. Brasão frontal na parte superior esquerda medindo 8cm x 8cm com escrita abaixo medindo 10cm largura x 3 cm altura. Arte nas costas medindo 25cm largura x 30 cm altura. (imagens e cores valem anexos) TAMANHO G2	Unidade	10
Colete tipo safari em Brim reforçado na cor AZUL, todo com dupla costura, abertura frontal com zíper preto em metal ou similar reforçado, bolso flap cargo superior frontal lado direito medindo 10 cm largura x 15 cm altura com fechamento por velcro resistente. 2 bolsos frontais flap cargo medindo 15cm largura x 17 cm de altura com fechamento por velcro resistente. Brasão frontal na parte superior esquerda medindo 8cm x 8cm com escrita abaixo medindo 10cm largura x 3 cm altura. Arte nas costas medindo 25cm largura x 30 cm altura. (imagens e cores valem anexos) TAMANHO G3	Unidade	5

3.1 - Deverão ser atendidos os seguintes requisitos para fornecimento do produto:

a) Deverá ser enviado a unidade requisitante uma amostra das camisetas (uma de cada modelo) no tamanho G1 e do Colete e Jaleco uma amostra no tamanho G1 aos cuidados de Daniel Smegal Braga Ribeiro, responsável pelas compras do setor;

b) O produto está livre de certificação;

c) A empresa fornecedora das **camisetas, jaleco e colete tema vacinação, deverá fornecer o produto no prazo de 60 (sessenta) dias;**

d) A empresa será monitorada pela unidade requisitante para o cumprimento do prazo de entrega através do servidor indicado (fiscal) pelo Gestor do contrato. Caso não havendo a entrega no prazo o fiscal deverá informar de imediato o Gestor do contrato para providências necessárias conforme Item X do Artigo 2º do Decreto n.º 15.523 de 10 de março de 2023.

e) Local de entrega: Almoxarifado Central – Galpão I

Endereço: Avenida Amador Bueno da Veiga n.º 1.211 – Jaraguá – Taubaté / SP.

Telefone: (12) 3622-6728 (em dias úteis das 8 às 16 horas).

3.2 – O produto será armazenado em local já existente na vigilância epidemiológica e distribuído aos funcionários



Prefeitura Municipal de Taubaté

Estado de São Paulo

conforme a necessidade. 3.3 – Esta vestimenta é individual essencial para realização dos trabalhos dos funcionários.

3.4 - O descarte é realizado como material comum.

3.5 – Fica a Cargo de a Empresa realizar a Vetorização das imagens das artes para melhor qualidade do produto final.

4. Contratação

A empresa fornecedora das **camisetas, jaleco e colete tema vacinação**, deverá fornecer o produto no prazo de **60 (sessenta) dias**, e isento de certificação.

5. Modelo de execução do objeto

A empresa deverá realizar a entrega das **camisetas, jaleco e colete tema vacinação**, deverá fornecer o produto no prazo de **60 (sessenta) dias**, após emissão AF (Autorização de Fornecimento), juntamente com apresentação a Nota Fiscal. Sendo o local de entrega:

Local de entrega: Almoxarifado Central – Galpão I

Endereço: Avenida Amador Bueno da Veiga n.º 1.211 – Jaraguá – Taubaté / SP.

Telefone: (12) 3622-6728 (em dias úteis das 8 às 16 horas).

A entrega única devido a necessidade dos funcionários em usar o material solicitado e de fácil estoque. Assim para maior economicidade, evitando custos adicionais de frete e variações de mercado (elevação de preço, ou falta momentânea do produto).

6. Modelo de Gestão do contrato

A empresa terá o prazo de **60 (sessenta) dias** a realizar a entrega, sendo ela monitorada pela unidade requisitante o prazo de entrega através do servidor indicado (fiscal) pelo Gestor do contrato. Caso não havendo a entrega no prazo o fiscal deverá informar de imediato o Gestor do contrato para providências necessárias conforme Item X do Artigo 2º do Decreto n.º 15.523 de 10 de março de 2023.

7. Critério de Medição e Pagamento

De acordo com a Portaria SEAF n.º 42 de 02 de fevereiro de 2022 – Prefeitura de Taubaté.

- Recebimento do 1º ao 10º dia do mês, pagamento dia 20*.
- Recebimento do dia 11º ao 20º dia do mês, pagamento no último dia útil do mês*.
- Recebimento do 21º ao final de cada mês, pagamento no dia 10 do mês seguinte*.

*Após o adimplemento da obrigação contratada, desde que regular e devidamente atestado por esta Administração. Ademais, salientamos que caso uma das datas acima indicadas caia em finais de semana ou feriados em que não haja expediente bancário, ficam os pagamentos adiados para o dia útil seguinte.

8. Forma e Critérios de seleção do fornecedor

JALECOS

- O tecido selecionado para a aquisição foi sugerido por não amassar facilmente, tem facilidade de lavagem



Prefeitura Municipal de Taubaté

Estado de São Paulo

e resistência;

- Material já virá com arte vetorizada para alta qualidade das estampas;
- Fornecedores já especializados na produção de grandes quantidades e em processos de licitações.

COLETES

- Alta durabilidade no tecido selecionado;
- Outras empresas ofereceram tecido inferior e com valor próximo ao encontrado neste estudo;
- Material já virá com arte vetorizada para alta qualidade das estampas;
- Fornecedores já especializados na produção de grandes quantidades e em processos de licitações.

CAMISETAS

- Foi realizado levantamento com empresas especializadas no setor, as quais retornaram seus orçamentos;
- A malha selecionada é a de melhor custo benefício pois se trata de malha de fácil lavagem e que não amassa facilmente, Buscando qualidade e praticidade ao dia a dia dos funcionários esta malha a PV fica como a melhor opção ofertada pelas empresas;
- Outras empresas ofertaram produtos que não condiziam com o solicitado além de serem com valores muito acima praticados no mercado;
- Material já virá com arte vetorizada para alta qualidade das estampas;
- Fornecedores já especializados na produção de grandes quantidades e em processos de licitações.

Há no mercado dezenas de tecidos os quais após análise prévia não mostram bons resultados sendo os tecidos selecionados para cada peça são os de melhor custo a administração, além de serem os tecidos que proporcionam aos funcionários melhor maleabilidade e resistência.

9. Estimativa do valor da Cotação

A estimativa do valor da aquisição será R\$ 262.245, (duzentos e sessenta e dois mil duzentos e quarenta e cinco reais e sessenta e seis centavos). O levantamento de mercado foi proveniente de orçamentos de empresas especializadas no ramo.

Em referência aos valores unitários e totais dos itens, constam no mapa comparativo de preços em anexo, denominado como "Cotação 314-2024".



Prefeitura Municipal de Taubaté

Estado de São Paulo

Mapa Comparativo de Preços

Cotação : 314/2024

Solicitação de Compra 675/2024, 678/2024

Item : 231.1.593 - CAMISETA MANGA CURTA AZUL G1CAMISA DE MALHA PV (66% POLIÉSTER- 35% VISCOSE), **Qtde.:** 260 UN
MANGA CURTA, COR AZUL, GOLA REDONDA, SEM BOLSOS, TAMANHO G, CONTENDO NA FRENTE ESCRITA LADO ESQUERDO DIMENSÃO 10CM X 8CM, ESCRITA COSTAS MEDINDO 25CM X 8CM, ARTE COSTAS EM SILK DIMENSÃO 25CM X 30CM, BRASÃO DA CIDADE NA MANGA DIREITA COM DIMENSÃO DE 9CM X 9CM, LOGO SUS MANGA ESQUERDA COM DIMENSÃO DE 9CM X 9CM, ETIQUETA DE IDENTIFICAÇÃO DE TAMANHO NA GOLA, AS ARTES E ESCRITAS A SEREM COLOCADAS EM SILK SERÃO FORNECIDAS PELA PREFEITURA MUNICIPAL DE TAUBATÉ (CORES E POSIÇÕES DAS ESTAMPAS EM ANEXO)

Seq. Item	Fornecedores	CNPJ	Classificado	Marca/Model	Valor	Valor Total
1	122656 MWT COMÉRCIO DE ROUPAS E ESTAMPARIA LTDA.	17.918.683/0001-63	Sim		67,3000	R\$ 17.498,00
	Data	10/04/2024				
1	125799 EULER LEANDRO GRANGEIA DE OLIVEIRA - ME	09.110.920/0001-37	Sim		81,2000	R\$ 21.112,00
	Data	10/04/2024				
1	125800 JONAS BASÍLIO DOS SANTOS - ME	53.100.902/0001-66	Sim		82,5000	R\$ 21.450,00
	Data	10/04/2024				
				Médias Unitário / Total :	R\$ 77,00	R\$ 20.020,00

Solicitação de Compra 675/2024, 678/2024

Item : 231.1.595 - CAMISETA MANGA CURTA AZUL G1CAMISA DE MALHA PV (65% POLIÉSTER- 35% VISCOSE), **Qtde.:** 40 UN
MANGA CURTA, COR AZUL, GOLA REDONDA, SEM BOLSOS, TAMANHO G1, CONTENDO NA FRENTE ESCRITA LADO ESQUERDO DIMENSÃO 10CM X 8CM, ESCRITA COSTAS MEDINDO 25CM X 8CM, ARTE COSTAS EM SILK DIMENSÃO 25CM X 30CM, BRASÃO DA CIDADE NA MANGA DIREITA COM DIMENSÃO DE 9CM X 9CM, LOGO SUS MANGA ESQUERDA COM DIMENSÃO DE 9CM X 9CM, ETIQUETA DE IDENTIFICAÇÃO DE TAMANHO NA GOLA, AS ARTES E ESCRITAS A SEREM COLOCADAS EM SILK SERÃO FORNECIDAS PELA PREFEITURA MUNICIPAL DE TAUBATÉ (CORES E POSIÇÕES DAS ESTAMPAS EM ANEXO)

Seq. Item	Fornecedores	CNPJ	Classificado	Marca/Model	Valor	Valor Total
2	122656 MWT COMÉRCIO DE ROUPAS E ESTAMPARIA LTDA.	17.918.683/0001-63	Sim		73,4000	R\$ 2.936,00
	Data	10/04/2024				
2	125799 EULER LEANDRO GRANGEIA DE OLIVEIRA - ME	09.110.920/0001-37	Sim		92,5000	R\$ 3.700,00
	Data	10/04/2024				
2	125800 JONAS BASÍLIO DOS SANTOS - ME	53.100.902/0001-66	Sim		93,4000	R\$ 3.736,00
	Data	10/04/2024				
				Médias Unitário / Total :	R\$ 86,43	R\$ 3.457,33

Solicitação de Compra 675/2024, 678/2024

Item : 231.1.596 - CAMISETA MANGA CURTA AZUL G2CAMISA DE MALHA PV (65% POLIÉSTER- 35% VISCOSE), **Qtde.:** 60 UN
MANGA CURTA, COR AZUL, GOLA REDONDA, SEM BOLSOS, TAMANHO G2, CONTENDO NA FRENTE ESCRITA LADO ESQUERDO DIMENSÃO 10CM X 8CM, ESCRITA COSTAS MEDINDO 25CM X 8CM, ARTE COSTAS EM SILK DIMENSÃO 25CM X 30CM, BRASÃO DA CIDADE NA MANGA DIREITA COM DIMENSÃO DE 9CM X 9CM, LOGO SUS MANGA ESQUERDA COM DIMENSÃO DE 9CM X 9CM, ETIQUETA DE IDENTIFICAÇÃO DE TAMANHO NA GOLA, AS ARTES E ESCRITAS A SEREM COLOCADAS EM SILK SERÃO FORNECIDAS PELA PREFEITURA MUNICIPAL DE TAUBATÉ (CORES E POSIÇÕES DAS ESTAMPAS EM ANEXO)

Seq. Item	Fornecedores	CNPJ	Classificado	Marca/Model	Valor	Valor Total
3	122656 MWT COMÉRCIO DE ROUPAS E ESTAMPARIA LTDA.	17.918.683/0001-63	Sim		78,9000	R\$ 4.734,00
	Data	10/04/2024				



Prefeitura Municipal de Taubaté

Estado de São Paulo

Mapa Comparativo de Preços

Cotação : 314/2024

3	125799 EULER LEANDRO GRANGEIA DE OLIVEIRA - ME	09.110.920/0001-37	Sim	97,9000	R\$ 5.874,00
	Data	10/04/2024			
3	125800 JONAS BASÍLIO DOS SANTOS - ME	53.100.902/0001-66	Sim	96,9000	R\$ 5.614,00
	Data	10/04/2024			
Médias Unitário / Total :				R\$ 91,23	R\$ 5.474,00

Solicitação de Compra 675/2024, 678/2024

Item : 231.1.597 - CAMISETA MANGA CURTA AZUL G3CAMISA DE MALHA PV (65% POLIÉSTER- 35% VISCOSE), Qtde.: 10 UN
MANGA CURTA, COR AZUL, GOLA REDONDA, SEM BOLSOS, TAMANHO G3, CONTENDO NA FRENTE ESCRITA LADO ESQUERDO DIMENSÃO 10CM X 8CM, ESCRITA COSTAS MEDINDO 25CM X 8CM, ARTE COSTAS EM SILK DIMENSÃO 25CM X 30CM, BRASÃO DA CIDADE NA MANGA DIREITA COM DIMENSÃO DE 9CM X 9CM, LOGO SUS MANGA ESQUERDA COM DIMENSÃO DE 9CM X 9CM, ETIQUETA DE IDENTIFICAÇÃO DE TAMANHO NA GOLA. AS ARTES E ESCRITAS A SEREM COLOCADAS EM SILK SERÃO FORNECIDAS PELA PREFEITURA MUNICIPAL DE TAUBATÉ (CORES E POSIÇÕES DAS ESTAMPAS EM ANEXO)

Seq. Item	Fornecedores	CNPJ	Classificado	Marca/Model	Valor	Valor Total
4	122656 MWT COMERCIO DE ROUPAS E ESTAMPARIA LTDA.	17.916.683/0001-63	Sim		78,9000	R\$ 789,00
	Data	10/04/2024				
4	125799 EULER LEANDRO GRANGEIA DE OLIVEIRA - ME	09.110.920/0001-37	Sim		97,9000	R\$ 979,00
	Data	10/04/2024				
4	125800 JONAS BASÍLIO DOS SANTOS - ME	53.100.902/0001-66	Sim		96,9000	R\$ 969,00
	Data	10/04/2024				
Médias Unitário / Total :				R\$ 91,23	R\$ 912,33	

Solicitação de Compra 675/2024, 678/2024

Item : 231.1.594 - CAMISETA MANGA CURTA AZUL GGCAMISA DE MALHA PV (65% POLIÉSTER- 35% VISCOSE), Qtde.: 100 UN
MANGA CURTA, COR AZUL, GOLA REDONDA, SEM BOLSOS, TAMANHO GG, CONTENDO NA FRENTE ESCRITA LADO ESQUERDO DIMENSÃO 10CM X 8CM, ESCRITA COSTAS MEDINDO 25CM X 8CM, ARTE COSTAS EM SILK DIMENSÃO 25CM X 30CM, BRASÃO DA CIDADE NA MANGA DIREITA COM DIMENSÃO DE 9CM X 9CM, LOGO SUS MANGA ESQUERDA COM DIMENSÃO DE 9CM X 9CM, ETIQUETA DE IDENTIFICAÇÃO DE TAMANHO NA GOLA. AS ARTES E ESCRITAS A SEREM COLOCADAS EM SILK SERÃO FORNECIDAS PELA PREFEITURA MUNICIPAL DE TAUBATÉ (CORES E POSIÇÕES DAS ESTAMPAS EM ANEXO)

Seq. Item	Fornecedores	CNPJ	Classificado	Marca/Model	Valor	Valor Total
5	122656 MWT COMERCIO DE ROUPAS E ESTAMPARIA LTDA.	17.916.683/0001-63	Sim		67,3000	R\$ 6.730,00
	Data	10/04/2024				
5	125799 EULER LEANDRO GRANGEIA DE OLIVEIRA - ME	09.110.920/0001-37	Sim		81,2000	R\$ 8.120,00
	Data	10/04/2024				
5	125800 JONAS BASÍLIO DOS SANTOS - ME	53.100.902/0001-66	Sim		82,5000	R\$ 8.250,00
	Data	10/04/2024				
Médias Unitário / Total :				R\$ 77,00	R\$ 7.700,00	

Solicitação de Compra 675/2024, 678/2024

Item : 231.1.592 - CAMISETA MANGA CURTA AZUL MCAMISA DE MALHA PV (65% POLIÉSTER- 35% VISCOSE), Qtde.: 210 UN
MANGA CURTA, COR AZUL, GOLA REDONDA, SEM BOLSOS, TAMANHO M, CONTENDO NA FRENTE ESCRITA LADO ESQUERDO DIMENSÃO 10CM X 8CM, ESCRITA COSTAS MEDINDO 25CM X 8CM, ARTE COSTAS EM SILK DIMENSÃO 25CM X 30CM, BRASÃO DA CIDADE NA MANGA DIREITA COM DIMENSÃO



Prefeitura Municipal de Taubaté

Estado de São Paulo

Mapa Comparativo de Preços

Cotação : 314/2024

DE 9CM X 9CM, LOGO SUS MANGA ESQUERDA COM DIMENSÃO DE 9CM X 9CM, ETIQUETA DE IDENTIFICAÇÃO DE TAMANHO NA GOLA. AS ARTES E ESCRITAS A SEREM COLOCADAS EM SILK SERÃO FORNECIDAS PELA PREFEITURA MUNICIPAL DE TAUBATÉ (CORES E POSIÇÕES DAS ESTAMPAS EM ANEXO)

210 UN

Seq. Item	Fornecedores	CNPJ	Classificado	Marca/Model	Valor	Valor Total
6	122656 MWT COMÉRCIO DE ROUPAS E ESTAMPARIA LTDA.	17.918.683/0001-63	Sim		67,3000	R\$ 14.133,00
	Data	10/04/2024				
6	125799 EULER LEANDRO GRANGEIA DE OLIVEIRA - ME	09.110.920/0001-37	Sim		81,2000	R\$ 17.052,00
	Data	10/04/2024				
6	125800 JONAS BASÍLIO DOS SANTOS - ME	53.100.902/0001-66	Sim		82,5000	R\$ 17.325,00
	Data	10/04/2024				
Médias Unitário / Total :					R\$ 77,00	R\$ 16.170,00

Solicitação de Compra 675/2024, 678/2024

Item : 231.1.591 - CAMISETA MANGA CURTA AZUL PCAMISA DE MALHA PV (65% POLIÉSTER- 35% VISCOSE), MANGA CURTA, COR AZUL, GOLA REDONDA, SEM BOLSOS, TAMANHO P, CONTENDO NA FRENTE ESCRITA LADO ESQUERDO DIMENSÃO 10CM X 8CM, ESCRITA COSTAS MEDINDO 25CM X 8CM, ARTE COSTAS EM SILK DIMENSÃO 25CM X 30CM, BRASÃO DA CIDADE NA MANGA DIREITA COM DIMENSÃO DE 9CM X 9CM, LOGO SUS MANGA ESQUERDA COM DIMENSÃO DE 9CM X 9CM, ETIQUETA DE IDENTIFICAÇÃO DE TAMANHO NA GOLA. AS ARTES E ESCRITAS A SEREM COLOCADAS EM SILK SERÃO FORNECIDAS PELA PREFEITURA MUNICIPAL DE TAUBATÉ (CORES E POSIÇÕES DAS ESTAMPAS EM ANEXO)

Qtde.: 70 UN

Seq. Item	Fornecedores	CNPJ	Classificado	Marca/Model	Valor	Valor Total
7	122656 MWT COMÉRCIO DE ROUPAS E ESTAMPARIA LTDA.	17.918.683/0001-63	Sim		67,3000	R\$ 4.711,00
	Data	10/04/2024				
7	125799 EULER LEANDRO GRANGEIA DE OLIVEIRA - ME	09.110.920/0001-37	Sim		81,2000	R\$ 5.684,00
	Data	10/04/2024				
7	125800 JONAS BASÍLIO DOS SANTOS - ME	53.100.902/0001-66	Sim		82,5000	R\$ 5.775,00
	Data	10/04/2024				
Médias Unitário / Total :					R\$ 77,00	R\$ 5.390,00

Solicitação de Compra 675/2024, 678/2024

Item : 231.1.800 - CAMISETA MANGA LONGA AZUL GCAMISA DE MALHA PV (65% POLIÉSTER- 35% VISCOSE), MANGA LONGA COM PUNHO, COR AZUL, GOLA REDONDA, SEM BOLSOS, TAMANHO G, CONTENDO NA FRENTE ESCRITA LADO ESQUERDO DIMENSÃO 10CM X 8CM, ESCRITA COSTAS MEDINDO 25CM X 8CM, ARTE COSTAS EM SILK DIMENSÃO 25CM X 30CM, BRASÃO DA CIDADE NA MANGA DIREITA COM DIMENSÃO DE 9CM X 9CM, LOGO SUS MANGA ESQUERDA COM DIMENSÃO DE 9CM X 9CM, ETIQUETA DE IDENTIFICAÇÃO DE TAMANHO NA GOLA. AS ARTES E ESCRITAS A SEREM COLOCADAS EM SILK SERÃO FORNECIDAS PELA PREFEITURA MUNICIPAL DE TAUBATÉ (CORES E POSIÇÕES DAS ESTAMPAS EM ANEXO)

Qtde.: 260 UN

Seq. Item	Fornecedores	CNPJ	Classificado	Marca/Model	Valor	Valor Total
8	122656 MWT COMÉRCIO DE ROUPAS E ESTAMPARIA LTDA.	17.918.683/0001-63	Sim		70,3000	R\$ 18.278,00
	Data	10/04/2024				
8	125799 EULER LEANDRO GRANGEIA DE OLIVEIRA - ME	09.110.920/0001-37	Sim		93,9000	R\$ 24.414,00
	Data	10/04/2024				
8	125800 JONAS BASÍLIO DOS SANTOS - ME	53.100.902/0001-66	Sim		91,9000	R\$ 23.894,00
	Data	10/04/2024				



Prefeitura Municipal de Taubaté

Estado de São Paulo

Mapa Comparativo de Preços

Cotação : 314/2024

Médias Unitário / Total : R\$ 85,37 R\$ 22.195,34

Solicitação de Compra 675/2024, 678/2024

Item : 231.1.602 - CAMISETA MANGA LONGA AZUL G1CAMISA DE MALHA PV (65% POLIÉSTER- 35% VISCOSE), Qtde.: 40 UN
MANGA LONGA COM PUNHO, COR AZUL, GOLA REDONDA, SEM BOLSOS, TAMANHO G1, CONTENDO NA FRENTE ESCRITA LADO ESQUERDO DIMENSÃO 10CM X 8CM, ESCRITA COSTAS MEDINDO 25CM X 8CM, ARTE COSTAS EM SILK DIMENSÃO 25CM X 30CM, BRASÃO DA CIDADE NA MANGA DIREITA COM DIMENSÃO DE 9CM X 9CM, LOGO SUS MANGA ESQUERDA COM DIMENSÃO DE 9CM X 9CM, ETIQUETA DE IDENTIFICAÇÃO DE TAMANHO NA GOLA. AS ARTES E ESCRITAS A SEREM COLOCADAS EM SILK SERÃO FORNECIDAS PELA PREFEITURA MUNICIPAL DE TAUBATÉ (CORES E POSIÇÕES DAS ESTAMPAS EM ANEXO)

Seq. Item	Fornecedores	CNPJ	Classificado	Marca/Model	Valor	Valor Total
9	122656 MWT COMÉRCIO DE ROUPAS E ESTAMPARIA LTDA.	17.918.683/0001-63	Sim		76,4000	R\$ 3.056,00
	Data	10/04/2024				
9	125799 EULER LEANDRO GRANGEIA DE OLIVEIRA - ME	09.110.920/0001-37	Sim		102,1000	R\$ 4.084,00
	Data	10/04/2024				
9	125800 JONAS BASÍLIO DOS SANTOS - ME	53.100.902/0001-66	Sim		96,4000	R\$ 3.836,00
	Data	10/04/2024				

Médias Unitário / Total : R\$ 92,30 R\$ 3.692,00

Solicitação de Compra 675/2024, 678/2024

Item : 231.1.603 - CAMISETA MANGA LONGA AZUL G2CAMISA DE MALHA PV (65% POLIÉSTER- 35% VISCOSE), Qtde.: 60 UN
MANGA LONGA COM PUNHO, COR AZUL, GOLA REDONDA, SEM BOLSOS, TAMANHO G2, CONTENDO NA FRENTE ESCRITA LADO ESQUERDO DIMENSÃO 10CM X 8CM, ESCRITA COSTAS MEDINDO 25CM X 8CM, ARTE COSTAS EM SILK DIMENSÃO 25CM X 30CM, BRASÃO DA CIDADE NA MANGA DIREITA COM DIMENSÃO DE 9CM X 9CM, LOGO SUS MANGA ESQUERDA COM DIMENSÃO DE 9CM X 9CM, ETIQUETA DE IDENTIFICAÇÃO DE TAMANHO NA GOLA. AS ARTES E ESCRITAS A SEREM COLOCADAS EM SILK SERÃO FORNECIDAS PELA PREFEITURA MUNICIPAL DE TAUBATÉ (CORES E POSIÇÕES DAS ESTAMPAS EM ANEXO)

Seq. Item	Fornecedores	CNPJ	Classificado	Marca/Model	Valor	Valor Total
10	122656 MWT COMÉRCIO DE ROUPAS E ESTAMPARIA LTDA.	17.918.683/0001-63	Sim		81,9000	R\$ 4.914,00
	Data	10/04/2024				
10	125799 EULER LEANDRO GRANGEIA DE OLIVEIRA - ME	09.110.920/0001-37	Sim		106,9000	R\$ 6.414,00
	Data	10/04/2024				
10	125800 JONAS BASÍLIO DOS SANTOS - ME	53.100.902/0001-66	Sim		103,9000	R\$ 6.234,00
	Data	10/04/2024				

Médias Unitário / Total : R\$ 97,57 R\$ 5.854,00

Solicitação de Compra 675/2024, 678/2024

Item : 231.1.604 - CAMISETA MANGA LONGA AZUL G3CAMISA DE MALHA PV (65% POLIÉSTER- 35% VISCOSE), Qtde.: 10 UN
MANGA LONGA COM PUNHO, COR AZUL, GOLA REDONDA, SEM BOLSOS, TAMANHO G3, CONTENDO NA FRENTE ESCRITA LADO ESQUERDO DIMENSÃO 10CM X 8CM, ESCRITA COSTAS MEDINDO 25CM X 8CM, ARTE COSTAS EM SILK DIMENSÃO 25CM X 30CM, BRASÃO DA CIDADE NA MANGA DIREITA COM DIMENSÃO DE 9CM X 9CM, LOGO SUS MANGA ESQUERDA COM DIMENSÃO DE 9CM X 9CM, ETIQUETA DE IDENTIFICAÇÃO DE TAMANHO NA GOLA. AS ARTES E ESCRITAS A SEREM COLOCADAS EM SILK SERÃO FORNECIDAS PELA PREFEITURA MUNICIPAL DE TAUBATÉ (CORES E POSIÇÕES DAS ESTAMPAS EM ANEXO)

Seq. Item	Fornecedores	CNPJ	Classificado	Marca/Model	Valor	Valor Total
-----------	--------------	------	--------------	-------------	-------	-------------



Prefeitura Municipal de Taubaté

Estado de São Paulo

Mapa Comparativo de Preços

Cotação : 314/2024

11	122656 MWT COMÉRCIO DE ROUPAS E ESTAMPARIA LTDA.	17.918.683/0001-63	Sim	81,9000	R\$ 819,00
	Data	10/04/2024			
11	125799 EULER LEANDRO GRANGEIA DE OLIVEIRA - ME	09.110.920/0001-37	Sim	106,9000	R\$ 1.069,00
	Data	10/04/2024			
11	125800 JONAS BASÍLIO DOS SANTOS - ME	53.100.902/0001-66	Sim	103,9000	R\$ 1.039,00
	Data	10/04/2024			
Médias Unitário / Total :				R\$ 97,57	R\$ 975,67

Solicitação de Compra 675/2024, 678/2024

Item : 231.1.801 - CAMISETA MANGA LONGA AZUL GGCAMISA DE MALHA PV (65% POLIÉSTER- 35% VISCOSE), Qtd.: 100 UN
MANGA LONGA COM PUNHO, COR AZUL, GOLA REDONDA, SEM BOLSOS, TAMANHO GG, CONTENDO NA FRENTE ESCRITA LADO ESQUERDO DIMENSÃO 10CM X 8CM, ESCRITA COSTAS MEDINDO 25CM X 8CM, ARTE COSTAS EM SILK DIMENSÃO 25CM X 30CM, BRASÃO DA CIDADE NA MANGA DIREITA COM DIMENSÃO DE 9CM X 9CM, LOGO SUS MANGA ESQUERDA COM DIMENSÃO DE 9CM X 9CM, ETIQUETA DE IDENTIFICAÇÃO DE TAMANHO NA GOLA. AS ARTES E ESCRITAS A SEREM COLOCADAS EM SILK SERÃO FORNECIDAS PELA PREFEITURA MUNICIPAL DE TAUBATÉ (CORES E POSIÇÕES DAS ESTAMPAS EM ANEXO)

Seq. Item	Fornecedores	CNPJ	Classificado	Marca/Model	Valor	Valor Total
12	122656 MWT COMÉRCIO DE ROUPAS E ESTAMPARIA LTDA.	17.918.683/0001-63	Sim		70,3000	R\$ 7.030,00
	Data	10/04/2024				
12	125799 EULER LEANDRO GRANGEIA DE OLIVEIRA - ME	09.110.920/0001-37	Sim		93,9000	R\$ 9.390,00
	Data	10/04/2024				
12	125800 JONAS BASÍLIO DOS SANTOS - ME	53.100.902/0001-66	Sim		91,9000	R\$ 9.190,00
	Data	10/04/2024				
Médias Unitário / Total :				R\$ 85,37	R\$ 8.536,67	

Solicitação de Compra 675/2024, 678/2024

Item : 231.1.599 - CAMISETA MANGA LONGA AZUL MCAMISA DE MALHA PV (65% POLIÉSTER- 35% VISCOSE), Qtd.: 210 UN
MANGA LONGA COM PUNHO, COR AZUL, GOLA REDONDA, SEM BOLSOS, TAMANHO M, CONTENDO NA FRENTE ESCRITA LADO ESQUERDO DIMENSÃO 10CM X 8CM, ESCRITA COSTAS MEDINDO 25CM X 8CM, ARTE COSTAS EM SILK DIMENSÃO 25CM X 30CM, BRASÃO DA CIDADE NA MANGA DIREITA COM DIMENSÃO DE 9CM X 9CM, LOGO SUS MANGA ESQUERDA COM DIMENSÃO DE 9CM X 9CM, ETIQUETA DE IDENTIFICAÇÃO DE TAMANHO NA GOLA. AS ARTES E ESCRITAS A SEREM COLOCADAS EM SILK SERÃO FORNECIDAS PELA PREFEITURA MUNICIPAL DE TAUBATÉ (CORES E POSIÇÕES DAS ESTAMPAS EM ANEXO)

Seq. Item	Fornecedores	CNPJ	Classificado	Marca/Model	Valor	Valor Total
13	122656 MWT COMÉRCIO DE ROUPAS E ESTAMPARIA LTDA.	17.918.683/0001-63	Sim		70,3000	R\$ 14.763,00
	Data	10/04/2024				
13	125799 EULER LEANDRO GRANGEIA DE OLIVEIRA - ME	09.110.920/0001-37	Sim		93,9000	R\$ 19.719,00
	Data	10/04/2024				
13	125800 JONAS BASÍLIO DOS SANTOS - ME	53.100.902/0001-66	Sim		91,9000	R\$ 19.299,00
	Data	10/04/2024				
Médias Unitário / Total :				R\$ 85,37	R\$ 17.927,01	

Solicitação de Compra 675/2024, 678/2024



Prefeitura Municipal de Taubaté

Estado de São Paulo

Mapa Comparativo de Preços

Cotação : 314/2024

Item : 231.1.598 - CAMISETA MANGA LONGA AZUL PCAMISA DE MALHA PV (65% POLIÉSTER- 35% VISCOSE), Qtde.: 70 UN
MANGA LONGA COM PUNHO. COR AZUL. GOLA REDONDA, SEM BOLSOS, TAMANHO P, CONTENDO NA FRENTE ESCRITA LADO ESQUERDO DIMENSÃO 10CM X 8CM, ESCRITA COSTAS MEDINDO 25CM X 8CM, ARTE COSTAS EM SILK DIMENSÃO 25CM X 30CM, BRASÃO DA CIDADE NA MANGA DIREITA COM DIMENSÃO DE 9CM X 9CM, LOGO SUS MANGA ESQUERDA COM DIMENSÃO DE 9CM X 9CM, ETIQUETA DE IDENTIFICAÇÃO DE TAMANHO NA GOLA. AS ARTES E ESCRITAS A SEREM COLOCADAS EM SILK SERÃO FORNECIDAS PELA PREFEITURA MUNICIPAL DE TAUBATÉ (CORES E POSIÇÕES DAS ESTAMPAS EM ANEXO)

Seq. Item	Fornecedores	CNPJ	Classificado	Marca/Model	Valor	Valor Total
14	122656 MWT COMÉRCIO DE ROUPAS E ESTAMPARIA LTDA.	17.918.683/0001-63	Sim		70,3000	R\$ 4.921,00
	Data	10/04/2024				
14	125799 EULER LEANDRO GRANGEIA DE OLIVEIRA - ME	09.110.920/0001-37	Sim		93,9000	R\$ 6.573,00
	Data	10/04/2024				
14	125800 JONAS BASÍLIO DOS SANTOS - ME	53.100.902/0001-66	Sim		91,9000	R\$ 6.433,00
	Data	10/04/2024				
Médias Unitário / Total :					R\$ 85,37	R\$ 5.975,67

Solicitação de Compra 675/2024, 678/2024

Item : 231.1.607 - CAMISETA MANGA LONGA BRANCA GCAMISA DE MALHA PV (65% POLIÉSTER- 35% VISCOSE), Qtde.: 260 UN
MANGA LONGA COM PUNHO. COR BRANCA. GOLA REDONDA, SEM BOLSOS, TAMANHO G, CONTENDO NA FRENTE ESCRITA LADO ESQUERDO DIMENSÃO 10CM X 8CM, ESCRITA COSTAS MEDINDO 25CM X 8CM, ARTE COSTAS EM SILK DIMENSÃO 25CM X 30CM, BRASÃO DA CIDADE NA MANGA DIREITA COM DIMENSÃO DE 9CM X 9CM, LOGO SUS MANGA ESQUERDA COM DIMENSÃO DE 9CM X 9CM, ETIQUETA DE IDENTIFICAÇÃO DE TAMANHO NA GOLA. AS ARTES E ESCRITAS A SEREM COLOCADAS EM SILK SERÃO FORNECIDAS PELA PREFEITURA MUNICIPAL DE TAUBATÉ (CORES E POSIÇÕES DAS ESTAMPAS EM ANEXO)

Seq. Item	Fornecedores	CNPJ	Classificado	Marca/Model	Valor	Valor Total
15	122656 MWT COMÉRCIO DE ROUPAS E ESTAMPARIA LTDA.	17.918.683/0001-63	Sim		70,3000	R\$ 18.278,00
	Data	10/04/2024				
15	125799 EULER LEANDRO GRANGEIA DE OLIVEIRA - ME	09.110.920/0001-37	Sim		81,3000	R\$ 21.138,00
	Data	10/04/2024				
15	125800 JONAS BASÍLIO DOS SANTOS - ME	53.100.902/0001-66	Sim		80,8000	R\$ 21.008,00
	Data	10/04/2024				
Médias Unitário / Total :					R\$ 77,47	R\$ 20.141,34

Solicitação de Compra 675/2024, 678/2024

Item : 231.1.609 - CAMISETA MANGA LONGA BRANCA G1CAMISA DE MALHA PV (65% POLIÉSTER- 35% VISCOSE), Qtde.: 40 UN
MANGA LONGA COM PUNHO. COR BRANCA. GOLA REDONDA, SEM BOLSOS, TAMANHO G1, CONTENDO NA FRENTE ESCRITA LADO ESQUERDO DIMENSÃO 10CM X 8CM, ESCRITA COSTAS MEDINDO 25CM X 8CM, ARTE COSTAS EM SILK DIMENSÃO 25CM X 30CM, BRASÃO DA CIDADE NA MANGA DIREITA COM DIMENSÃO DE 9CM X 9CM, LOGO SUS MANGA ESQUERDA COM DIMENSÃO DE 9CM X 9CM, ETIQUETA DE IDENTIFICAÇÃO DE TAMANHO NA GOLA. AS ARTES E ESCRITAS A SEREM COLOCADAS EM SILK SERÃO FORNECIDAS PELA PREFEITURA MUNICIPAL DE TAUBATÉ (CORES E POSIÇÕES DAS ESTAMPAS EM ANEXO)

Seq. Item	Fornecedores	CNPJ	Classificado	Marca/Model	Valor	Valor Total
16	122656 MWT COMÉRCIO DE ROUPAS E ESTAMPARIA LTDA.	17.918.683/0001-63	Sim		76,4000	R\$ 3.056,00
	Data	10/04/2024				
16	125799 EULER LEANDRO GRANGEIA DE OLIVEIRA - ME	09.110.920/0001-37	Sim		92,4000	R\$ 3.696,00
	Data	10/04/2024				



Prefeitura Municipal de Taubaté

Estado de São Paulo

Mapa Comparativo de Preços

Cotação : 314/2024

16	125800 JONAS BASÍLIO DOS SANTOS - ME	53.100.902/0001-66	Sim	87,8000	R\$ 3.512,00
	Data	10/04/2024			
			Médias Unitário / Total :	R\$ 85,53	R\$ 3.421,33

Solicitação de Compra 675/2024, 678/2024

Item : 231.1.610 - CAMISETA MANGA LONGA BRANCA G2CAMISA DE MALHA PV (65% POLIÉSTER- 35% VISCOSE), Qtde.: 60 UN
MANGA LONGA COM PUNHO, COR BRANCA, GOLA REDONDA, SEM BOLSOS, TAMANHO G2, CONTENDO NA FRENTE ESCRITA LADO ESQUERDO DIMENSÃO 10CM X 8CM, ESCRITA COSTAS MEDINDO 25CM X 8CM, ARTE COSTAS EM SILK DIMENSÃO 25CM X 30CM, BRASÃO DA CIDADE NA MANGA DIREITA COM DIMENSÃO DE 9CM X 9CM, LOGO SUS MANGA ESQUERDA COM DIMENSÃO DE 9CM X 9CM, ETIQUETA DE IDENTIFICAÇÃO DE TAMANHO NA GOLA. AS ARTES E ESCRITAS A SEREM COLOCADAS EM SILK SERÃO FORNECIDAS PELA PREFEITURA MUNICIPAL DE TAUBATÉ (CORES E POSIÇÕES DAS ESTAMPAS EM ANEXO)

Seq. Item	Fornecedores	CNPJ	Classificado	Marca/Model	Valor	Valor Total
17	122656 MWT COMÉRCIO DE ROUPAS E ESTAMPARIA LTDA.	17.918.683/0001-63	Sim		81,9000	R\$ 4.914,00
	Data	10/04/2024				
17	125799 EULER LEANDRO GRANGEIA DE OLIVEIRA - ME	09.110.920/0001-37	Sim		98,9000	R\$ 5.934,00
	Data	10/04/2024				
17	125800 JONAS BASÍLIO DOS SANTOS - ME	53.100.902/0001-66	Sim		87,8000	R\$ 5.268,00
	Data	10/04/2024				
			Médias Unitário / Total :	R\$ 89,53	R\$ 5.372,00	

Solicitação de Compra 675/2024, 678/2024

Item : 231.1.611 - CAMISETA MANGA LONGA BRANCA G3CAMISA DE MALHA PV (65% POLIÉSTER- 35% VISCOSE), Qtde.: 10 UN
MANGA LONGA COM PUNHO, COR BRANCA, GOLA REDONDA, SEM BOLSOS, TAMANHO G3, CONTENDO NA FRENTE ESCRITA LADO ESQUERDO DIMENSÃO 10CM X 8CM, ESCRITA COSTAS MEDINDO 25CM X 8CM, ARTE COSTAS EM SILK DIMENSÃO 25CM X 30CM, BRASÃO DA CIDADE NA MANGA DIREITA COM DIMENSÃO DE 9CM X 9CM, LOGO SUS MANGA ESQUERDA COM DIMENSÃO DE 9CM X 9CM, ETIQUETA DE IDENTIFICAÇÃO DE TAMANHO NA GOLA. AS ARTES E ESCRITAS A SEREM COLOCADAS EM SILK SERÃO FORNECIDAS PELA PREFEITURA MUNICIPAL DE TAUBATÉ (CORES E POSIÇÕES DAS ESTAMPAS EM ANEXO)

Seq. Item	Fornecedores	CNPJ	Classificado	Marca/Model	Valor	Valor Total
18	122656 MWT COMÉRCIO DE ROUPAS E ESTAMPARIA LTDA.	17.918.683/0001-63	Sim		81,9000	R\$ 819,00
	Data	10/04/2024				
18	125799 EULER LEANDRO GRANGEIA DE OLIVEIRA - ME	09.110.920/0001-37	Sim		98,9000	R\$ 989,00
	Data	10/04/2024				
18	125800 JONAS BASÍLIO DOS SANTOS - ME	53.100.902/0001-66	Sim		87,8000	R\$ 878,00
	Data	10/04/2024				
			Médias Unitário / Total :	R\$ 89,53	R\$ 895,33	

Solicitação de Compra 675/2024, 678/2024

Item : 231.1.608 - CAMISETA MANGA LONGA BRANCA G4CAMISA DE MALHA PV (65% POLIÉSTER- 35% VISCOSE), MANGA LONGA COM PUNHO, COR BRANCA, GOLA REDONDA, SEM BOLSOS, TAMANHO G4, CONTENDO NA FRENTE ESCRITA LADO ESQUERDO DIMENSÃO 10CM X 8CM, ESCRITA COSTAS MEDINDO 25CM X 8CM, ARTE COSTAS EM SILK DIMENSÃO 25CM X 30CM, BRASÃO DA CIDADE NA MANGA DIREITA COM DIMENSÃO DE 9CM X 9CM, LOGO SUS MANGA ESQUERDA COM DIMENSÃO DE 9CM X 9CM, ETIQUETA DE IDENTIFICAÇÃO DE TAMANHO NA GOLA. AS ARTES E ESCRITAS A SEREM COLOCADAS EM SILK SERÃO FORNECIDAS PELA PREFEITURA MUNICIPAL DE TAUBATÉ (CORES E POSIÇÕES DAS ESTAMPAS EM ANEXO)



Prefeitura Municipal de Taubaté

Estado de São Paulo

Mapa Comparativo de Preços

Cotação : 314/2024

Seq. Item	Fornecedores	CNPJ	Classificado	Marca/Model	Valor	Valor Total
19	122656 MWT COMÉRCIO DE ROUPAS E ESTAMPARIA LTDA.	17.918.683/0001-63	Sim		70,3000	R\$ 7.030,00
	Data	10/04/2024				
19	125799 EULER LEANDRO GRANGEIA DE OLIVEIRA - ME	09.110.920/0001-37	Sim		81,3000	R\$ 8.130,00
	Data	10/04/2024				
19	125800 JONAS BASÍLIO DOS SANTOS - ME	53.100.902/0001-66	Sim		80,8000	R\$ 8.080,00
	Data	10/04/2024				
Médias Unitário / Total :					R\$ 77,47	R\$ 7.746,67

Solicitação de Compra 675/2024, 678/2024

Item : 231.1.806 - CAMISETA MANGA LONGA BRANCA MCAMISA DE MALHA PV (65% POLIÉSTER- 35% VISCOSE), Qtde.: 210 UN
MANGA LONGA COM PUNHO, COR BRANCA, GOLA REDONDA, SEM BOLSOS, TAMANHO M, CONTENDO NA FRENTE ESCRITA LADO ESQUERDO DIMENSÃO 10CM X 8CM, ESCRITA COSTAS MEDINDO 25CM X 8CM, ARTE COSTAS EM SILK DIMENSÃO 25CM X 30CM, BRASÃO DA CIDADE NA MANGA DIREITA COM DIMENSÃO DE 9CM X 9CM, LOGO SUS MANGA ESQUERDA COM DIMENSÃO DE 9CM X 9CM, ETIQUETA DE IDENTIFICAÇÃO DE TAMANHO NA GOLA. AS ARTES E ESCRITAS A SEREM COLOCADAS EM SILK SERÃO FORNECIDAS PELA PREFEITURA MUNICIPAL DE TAUBATÉ (CORES E POSIÇÕES DAS ESTAMPAS EM ANEXO)

Seq. Item	Fornecedores	CNPJ	Classificado	Marca/Model	Valor	Valor Total
20	122656 MWT COMÉRCIO DE ROUPAS E ESTAMPARIA LTDA.	17.918.683/0001-63	Sim		70,3000	R\$ 14.763,00
	Data	10/04/2024				
20	125799 EULER LEANDRO GRANGEIA DE OLIVEIRA - ME	09.110.920/0001-37	Sim		81,3000	R\$ 17.073,00
	Data	10/04/2024				
20	125800 JONAS BASÍLIO DOS SANTOS - ME	53.100.902/0001-66	Sim		80,8000	R\$ 16.968,00
	Data	10/04/2024				
Médias Unitário / Total :					R\$ 77,47	R\$ 16.268,01

Solicitação de Compra 675/2024, 678/2024

Item : 231.1.805 - CAMISETA MANGA LONGA BRANCA PCAMISA DE MALHA PV (65% POLIÉSTER- 35% VISCOSE), Qtde.: 70 UN
MANGA LONGA COM PUNHO, COR BRANCA, GOLA REDONDA, SEM BOLSOS, TAMANHO P, CONTENDO NA FRENTE ESCRITA LADO ESQUERDO DIMENSÃO 10CM X 8CM, ESCRITA COSTAS MEDINDO 25CM X 8CM, ARTE COSTAS EM SILK DIMENSÃO 25CM X 30CM, BRASÃO DA CIDADE NA MANGA DIREITA COM DIMENSÃO DE 9CM X 9CM, LOGO SUS MANGA ESQUERDA COM DIMENSÃO DE 9CM X 9CM, ETIQUETA DE IDENTIFICAÇÃO DE TAMANHO NA GOLA. AS ARTES E ESCRITAS A SEREM COLOCADAS EM SILK SERÃO FORNECIDAS PELA PREFEITURA MUNICIPAL DE TAUBATÉ (CORES E POSIÇÕES DAS ESTAMPAS EM ANEXO)

Seq. Item	Fornecedores	CNPJ	Classificado	Marca/Model	Valor	Valor Total
21	122656 MWT COMÉRCIO DE ROUPAS E ESTAMPARIA LTDA.	17.918.683/0001-63	Sim		70,3000	R\$ 4.921,00
	Data	10/04/2024				
21	125799 EULER LEANDRO GRANGEIA DE OLIVEIRA - ME	09.110.920/0001-37	Sim		81,3000	R\$ 5.691,00
	Data	10/04/2024				
21	125800 JONAS BASÍLIO DOS SANTOS - ME	53.100.902/0001-66	Sim		80,8000	R\$ 5.656,00
	Data	10/04/2024				
Médias Unitário / Total :					R\$ 77,47	R\$ 5.422,67



Prefeitura Municipal de Taubaté

Estado de São Paulo

Mapa Comparativo de Preços

Cotação : 314/2024

Solicitação de Compra 675/2024, 678/2024

Item : 231.60.25 - COLETE SAFARI AZUL G1 COLETE TIPO SAFARI EM BRIM REFORÇADO NA COR AZUL, TODO COM DUPLA COSTURA, ABERTURA FRONTAL COM ZIPER PRETO EM METAL OU SIMILAR REFORÇADO, BOLSO FLAP CARGO SUPERIOR FRONTAL LADO DIREITO MEDINDO 10 CM LARGURA X 15 CM ALTURA COM FECHAMENTO POR VELCRO RESISTENTE. 2 BOLSOS FRONTAIS FLAP CARGO MEDINDO 15CM LARGURA X 17 CM DE ALTURA COM FECHAMENTO POR VELCRO RESISTENTE. BRASÃO FRONTAL NA PARTE SUPERIOR ESQUERDA MEDINDO 8CM X 8CM COM ESCRITA ABAIXO MEDINDO 10CM LARGURA X 3 CM ALTURA. ARTE NAS COSTAS MEDINDO 25CM LARGURA X 30 CM ALTURA. (IMAGENS E CORES VIDEM ANEXOS) TAMANHO G Qtd.: 85 UN

Seq. Item	Fornecedores	CNPJ	Classificado	Marca/Model	Valor	Valor Total
22	122656 MWT COMÉRCIO DE ROUPAS E ESTAMPARIA LTDA.	17.918.683/0001-63	Sim		169.8000	R\$ 14.433,00
	Data	10/04/2024				
22	125799 EULER LEANDRO GRANGEIA DE OLIVEIRA - ME	09.110.920/0001-37	Sim		217.6000	R\$ 18.496,00
	Data	10/04/2024				
22	125800 JONAS BASÍLIO DOS SANTOS - ME	53.100.902/0001-66	Sim		215.2000	R\$ 18.292,00
	Data	10/04/2024				
Médias Unitário / Total :					R\$ 200,87	R\$ 17.073,67

Solicitação de Compra 675/2024, 678/2024

Item : 231.60.27 - COLETE SAFARI AZUL G1 COLETE TIPO SAFARI EM BRIM REFORÇADO NA COR AZUL, TODO COM DUPLA COSTURA, ABERTURA FRONTAL COM ZIPER PRETO EM METAL OU SIMILAR REFORÇADO, BOLSO FLAP CARGO SUPERIOR FRONTAL LADO DIREITO MEDINDO 10 CM LARGURA X 15 CM ALTURA COM FECHAMENTO POR VELCRO RESISTENTE. 2 BOLSOS FRONTAIS FLAP CARGO MEDINDO 15CM LARGURA X 17 CM DE ALTURA COM FECHAMENTO POR VELCRO RESISTENTE. BRASÃO FRONTAL NA PARTE SUPERIOR ESQUERDA MEDINDO 8CM X 8CM COM ESCRITA ABAIXO MEDINDO 10CM LARGURA X 3 CM ALTURA. ARTE NAS COSTAS MEDINDO 25CM LARGURA X 30 CM ALTURA. (IMAGENS E CORES VIDEM ANEXOS) TAMANHO G1 Qtd.: 15 UN

Seq. Item	Fornecedores	CNPJ	Classificado	Marca/Model	Valor	Valor Total
23	122656 MWT COMÉRCIO DE ROUPAS E ESTAMPARIA LTDA.	17.918.683/0001-63	Sim		169.8000	R\$ 2.547,00
	Data	10/04/2024				
23	125799 EULER LEANDRO GRANGEIA DE OLIVEIRA - ME	09.110.920/0001-37	Sim		217.6000	R\$ 3.264,00
	Data	10/04/2024				
23	125800 JONAS BASÍLIO DOS SANTOS - ME	53.100.902/0001-66	Sim		215.2000	R\$ 3.228,00
	Data	10/04/2024				
Médias Unitário / Total :					R\$ 200,87	R\$ 3.013,00

Solicitação de Compra 675/2024, 678/2024

Item : 231.60.28 - COLETE SAFARI AZUL G2 COLETE TIPO SAFARI EM BRIM REFORÇADO NA COR AZUL, TODO COM DUPLA COSTURA, ABERTURA FRONTAL COM ZIPER PRETO EM METAL OU SIMILAR REFORÇADO, BOLSO FLAP CARGO SUPERIOR FRONTAL LADO DIREITO MEDINDO 10 CM LARGURA X 15 CM ALTURA COM FECHAMENTO POR VELCRO RESISTENTE. 2 BOLSOS FRONTAIS FLAP CARGO MEDINDO 15CM LARGURA X 17 CM DE ALTURA COM FECHAMENTO POR VELCRO RESISTENTE. BRASÃO FRONTAL NA PARTE SUPERIOR ESQUERDA MEDINDO 8CM X 8CM COM ESCRITA ABAIXO MEDINDO 10CM LARGURA X 3 CM ALTURA. ARTE NAS COSTAS MEDINDO 25CM LARGURA X 30 CM ALTURA. (IMAGENS E CORES VIDEM ANEXOS) TAMANHO G2 Qtd.: 10 UN

Seq. Item	Fornecedores	CNPJ	Classificado	Marca/Model	Valor	Valor Total
24	122656 MWT COMÉRCIO DE ROUPAS E ESTAMPARIA LTDA.	17.918.683/0001-63	Sim		169.8000	R\$ 1.698,00
	Data	10/04/2024				



Prefeitura Municipal de Taubaté

Estado de São Paulo

Mapa Comparativo de Preços

Cotação : 314/2024

24	125799 EULER LEANDRO GRANGEIA DE OLIVEIRA - ME	09.110.920/0001-37	Sim	217,6000	R\$ 2.176,00
	Data	10/04/2024			
24	125800 JONAS BASÍLIO DOS SANTOS - ME	53.100.902/0001-66	Sim	215,2000	R\$ 2.152,00
	Data	10/04/2024			
Médias Unitário / Total :				R\$ 200,87	R\$ 2.008,67

Solicitação de Compra 675/2024, 678/2024

Item : 231.60.29 - COLETE SAFARI AZUL G3 COLETE TIPO SAFARI EM BRIM REFORÇADO NA COR AZUL, TODO COM DUPLA COSTURA, ABERTURA FRONTAL COM ZIPER PRETO EM METAL OU SIMILAR REFORÇADO, BOLSO FLAP CARGO SUPERIOR FRONTAL LADO DIREITO MEDINDO 10 CM LARGURA X 15 CM ALTURA COM FECHAMENTO POR VELCRO RESISTENTE. 2 BOLSOS FRONTAIS FLAP CARGO MEDINDO 15CM LARGURA X 17 CM DE ALTURA COM FECHAMENTO POR VELCRO RESISTENTE. BRASÃO FRONTAL NA PARTE SUPERIOR ESQUERDA MEDINDO 8CM X 8CM COM ESCRITA ABAIXO MEDINDO 10CM LARGURA X 3 CM ALTURA. ARTE NAS COSTAS MEDINDO 25CM LARGURA X 30 CM ALTURA. (IMAGENS E CORES VIDEM ANEXOS) TAMANHO G3 **Qtde.: 5 UN**

Seq. Item	Fornecedores	CNPJ	Classificado	Marca/Model	Valor	Valor Total
25	122658 MWT COMÉRCIO DE ROUPAS E ESTAMPARIA LTDA.	17.918.683/0001-63	Sim		169,8000	R\$ 849,00
	Data	10/04/2024				
25	125799 EULER LEANDRO GRANGEIA DE OLIVEIRA - ME	09.110.920/0001-37	Sim		217,6000	R\$ 1.088,00
	Data	10/04/2024				
25	125800 JONAS BASÍLIO DOS SANTOS - ME	53.100.902/0001-66	Sim		215,2000	R\$ 1.076,00
	Data	10/04/2024				
Médias Unitário / Total :				R\$ 200,87	R\$ 1.004,33	

Solicitação de Compra 675/2024, 678/2024

Item : 231.60.26 - COLETE SAFARI AZUL GG COLETE TIPO SAFARI EM BRIM REFORÇADO NA COR AZUL, TODO COM DUPLA COSTURA, ABERTURA FRONTAL COM ZIPER PRETO EM METAL OU SIMILAR REFORÇADO, BOLSO FLAP CARGO SUPERIOR FRONTAL LADO DIREITO MEDINDO 10 CM LARGURA X 15 CM ALTURA COM FECHAMENTO POR VELCRO RESISTENTE. 2 BOLSOS FRONTAIS FLAP CARGO MEDINDO 15CM LARGURA X 17 CM DE ALTURA COM FECHAMENTO POR VELCRO RESISTENTE. BRASÃO FRONTAL NA PARTE SUPERIOR ESQUERDA MEDINDO 8CM X 8CM COM ESCRITA ABAIXO MEDINDO 10CM LARGURA X 3 CM ALTURA. ARTE NAS COSTAS MEDINDO 25CM LARGURA X 30 CM ALTURA. (IMAGENS E CORES VIDEM ANEXOS) TAMANHO GG **Qtde.: 60 UN**

Seq. Item	Fornecedores	CNPJ	Classificado	Marca/Model	Valor	Valor Total
26	122658 MWT COMÉRCIO DE ROUPAS E ESTAMPARIA LTDA.	17.918.683/0001-63	Sim		169,8000	R\$ 10.188,00
	Data	10/04/2024				
26	125799 EULER LEANDRO GRANGEIA DE OLIVEIRA - ME	09.110.920/0001-37	Sim		217,6000	R\$ 13.056,00
	Data	10/04/2024				
26	125800 JONAS BASÍLIO DOS SANTOS - ME	53.100.902/0001-66	Sim		215,2000	R\$ 12.912,00
	Data	10/04/2024				
Médias Unitário / Total :				R\$ 200,87	R\$ 12.052,00	

Solicitação de Compra 675/2024, 678/2024

Item : 231.60.24 - COLETE SAFARI AZUL M COLETE TIPO SAFARI EM BRIM REFORÇADO NA COR AZUL, TODO COM DUPLA COSTURA, ABERTURA FRONTAL COM ZIPER PRETO EM METAL OU SIMILAR REFORÇADO, BOLSO FLAP CARGO SUPERIOR FRONTAL LADO DIREITO MEDINDO 10 CM LARGURA X 15 CM ALTURA **Qtde.: 80 UN**



Prefeitura Municipal de Taubaté

Estado de São Paulo

Mapa Comparativo de Preços

Cotação : 314/2024

COM FECHAMENTO POR VELCRO RESISTENTE. 2 BOLSOS FRONTAIS FLAP CARGO MEDINDO 15CM LARGURA X 17 CM DE ALTURA COM FECHAMENTO POR VELCRO RESISTENTE. BRASÃO FRONTAL NA PARTE SUPERIOR ESQUERDA MEDINDO 8CM X 8CM COM ESCRITA ABAIXO MEDINDO 10CM LARGURA X 3 CM ALTURA. ARTE NAS COSTAS MEDINDO 25CM LARGURA X 30 CM ALTURA. (IMAGENS E CORES VIDEM ANEXOS) TAMANHO M 80 UN

Seq. Item	Fornecedores	CNPJ	Classificado	Marca/Model	Valor	Valor Total
27	122656 MWT COMERCIO DE ROUPAS E ESTAMPARIA LTDA.	17.918.683/0001-63	Sim		169,8000	R\$ 13.584,00
	Data	10/04/2024				
27	125799 EULER LEANDRO GRANGEIA DE OLIVEIRA - ME	09.110.920/0001-37	Sim		217,6000	R\$ 17.408,00
	Data	10/04/2024				
27	125800 JONAS BASÍLIO DOS SANTOS - ME	53.100.902/0001-66	Sim		215,2000	R\$ 17.216,00
	Data	10/04/2024				
Médias Unitário / Total :					R\$ 200,87	R\$ 16.069,34

Solicitação de Compra 675/2024, 678/2024

Item : 231.60.23 - COLETE SAFARI AZUL PCOLETE TIPO SAFARI EM BRIM REFORÇADO NA COR AZUL. TODO COM DUPLA COSTURA, ABERTURA FRONTAL COM ZÍPER PRETO EM METAL OU SIMILAR REFORÇADO, BOLSO FLAP CARGO SUPERIOR FRONTAL LADO DIREITO MEDINDO 10 CM LARGURA X 15 CM ALTURA COM FECHAMENTO POR VELCRO RESISTENTE. 2 BOLSOS FRONTAIS FLAP CARGO MEDINDO 15CM LARGURA X 17 CM DE ALTURA COM FECHAMENTO POR VELCRO RESISTENTE. BRASÃO FRONTAL NA PARTE SUPERIOR ESQUERDA MEDINDO 8CM X 8CM COM ESCRITA ABAIXO MEDINDO 10CM LARGURA X 3 CM ALTURA. ARTE NAS COSTAS MEDINDO 25CM LARGURA X 30 CM ALTURA. (IMAGENS E CORES VIDEM ANEXOS) TAMANHO P Qtde.: 45 UN

Seq. Item	Fornecedores	CNPJ	Classificado	Marca/Model	Valor	Valor Total
28	122656 MWT COMERCIO DE ROUPAS E ESTAMPARIA LTDA.	17.918.683/0001-63	Sim		169,8000	R\$ 7.641,00
	Data	10/04/2024				
28	125799 EULER LEANDRO GRANGEIA DE OLIVEIRA - ME	09.110.920/0001-37	Sim		217,6000	R\$ 9.792,00
	Data	10/04/2024				
28	125800 JONAS BASÍLIO DOS SANTOS - ME	53.100.902/0001-66	Sim		215,2000	R\$ 9.684,00
	Data	10/04/2024				
Médias Unitário / Total :					R\$ 200,87	R\$ 9.039,00

Solicitação de Compra 675/2024, 678/2024

Item : 231.3.37 - JALECO BRANCO GJALECO EM TECIDO GABARDINE PREMIUM 100% POLYÉSTER E 0,288KG DE GRAMATURA, NA COR BRANCA COM COSTURA REFORÇADA, FECHAMENTO FRONTAL COM BOTÕES BRANCOS DE BOA QUALIDADE, UM BOLSO SUPERIOR LADO ESQUERDO COM MEDIDAS 10CMX14CM CONTENDO ESCRITA EM SILK NA MEDIDA 8CMX8CM. DOIS BOLSOS FRONTAIS INFERIORES COM MEDIDAS 10CMX16CM, BRASÃO DA CIDADE EM SILK NA MANGA DIREITA NA PARTE SUPERIOR MEDINDO 9CM X 9CM, LOGO SUS EM SILK NA MANGA ESQUERDA NA PARTE SUPERIOR MEDINDO 8CMX8CM, FAIXA RETA NAS COSTAS SIMPLES (IMAGENS E CORES VIDEM ANEXOS) TAMANHO G Qtde.: 50 UN

Seq. Item	Fornecedores	CNPJ	Classificado	Marca/Model	Valor	Valor Total
29	122656 MWT COMERCIO DE ROUPAS E ESTAMPARIA LTDA.	17.918.683/0001-63	Sim		116,1000	R\$ 5.805,00
	Data	10/04/2024				
29	125799 EULER LEANDRO GRANGEIA DE OLIVEIRA - ME	09.110.920/0001-37	Sim		158,5000	R\$ 7.925,00
	Data	10/04/2024				



Prefeitura Municipal de Taubaté

Estado de São Paulo

Mapa Comparativo de Preços

Cotação : 314/2024

29	125800 JONAS BASILIO DOS SANTOS - ME	53.100.902/0001-66	Sim	150,9000	R\$ 7.545,00
	Data	10/04/2024			
			Médias Unitário / Total :	R\$ 141,83	R\$ 7.091,66

Solicitação de Compra 675/2024; 678/2024

Item : 231.3.39 - JALECO BRANCO G1JALECO EM TECIDO GABARDINE PREMIUM 100% POLYÉSTER E 0,288KG DE GRAMATURA, NA COR BRANCA COM COSTURA REFORÇADA, FECHAMENTO FRONTAL COM BOTÕES BRANCOS DE BOA QUALIDADE, UM BOLSO SUPERIOR LADO ESQUERDO COM MEDIDAS 10CMX14CM CONTENDO ESCRITA EM SILK NA MEDIDA 8CMX8CM, DOIS BOLSOS FRONTAIS INFERIORES COM MEDIDAS 10CMX16CM, BRASÃO DA CIDADE EM SILK NA MANGA DIREITA NA PARTE SUPERIOR MEDINDO 9CM X 9CM, LOGO SUS EM SILK NA MANGA ESQUERDA NA PARTE SUPERIOR MEDINDO 8CMX8CM, FAIXA RETA NAS COSTAS SIMPLES (IMAGENS E CORES VIDEM ANEXOS) TAMANHO G1 Qtde.: 10 UN

Seq. Item	Fornecedores	CNPJ	Classificado	Marca/Model	Valor	Valor Total
30	122656 MWT COMÉRCIO DE ROUPAS E ESTAMPARIA LTDA.	17.918.683/0001-63	Sim		118,1000	R\$ 1.181,00
	Data	10/04/2024				
30	125799 EULER LEANDRO GRANGEIA DE OLIVEIRA - ME	09.110.920/0001-37	Sim		158,5000	R\$ 1.585,00
	Data	10/04/2024				
30	125800 JONAS BASILIO DOS SANTOS - ME	53.100.902/0001-66	Sim		150,9000	R\$ 1.509,00
	Data	10/04/2024				
			Médias Unitário / Total :	R\$ 141,83	R\$ 1.418,33	

Solicitação de Compra 675/2024; 678/2024

Item : 231.3.40 - JALECO BRANCO G2JALECO EM TECIDO GABARDINE PREMIUM 100% POLYÉSTER E 0,288KG DE GRAMATURA, NA COR BRANCA COM COSTURA REFORÇADA, FECHAMENTO FRONTAL COM BOTÕES BRANCOS DE BOA QUALIDADE, UM BOLSO SUPERIOR LADO ESQUERDO COM MEDIDAS 10CMX14CM CONTENDO ESCRITA EM SILK NA MEDIDA 8CMX8CM, DOIS BOLSOS FRONTAIS INFERIORES COM MEDIDAS 10CMX16CM, BRASÃO DA CIDADE EM SILK NA MANGA DIREITA NA PARTE SUPERIOR MEDINDO 9CM X 9CM, LOGO SUS EM SILK NA MANGA ESQUERDA NA PARTE SUPERIOR MEDINDO 8CMX8CM, FAIXA RETA NAS COSTAS SIMPLES (IMAGENS E CORES VIDEM ANEXOS) TAMANHO G2 Qtde.: 10 UN

Seq. Item	Fornecedores	CNPJ	Classificado	Marca/Model	Valor	Valor Total
31	122656 MWT COMÉRCIO DE ROUPAS E ESTAMPARIA LTDA.	17.918.683/0001-63	Sim		118,1000	R\$ 1.181,00
	Data	10/04/2024				
31	125799 EULER LEANDRO GRANGEIA DE OLIVEIRA - ME	09.110.920/0001-37	Sim		158,5000	R\$ 1.585,00
	Data	10/04/2024				
31	125800 JONAS BASILIO DOS SANTOS - ME	53.100.902/0001-66	Sim		150,9000	R\$ 1.509,00
	Data	10/04/2024				
			Médias Unitário / Total :	R\$ 141,83	R\$ 1.418,33	

Solicitação de Compra 675/2024; 678/2024

Item : 231.3.38 - JALECO BRANCO GGJALECO EM TECIDO GABARDINE PREMIUM 100% POLYÉSTER E 0,288KG DE GRAMATURA, NA COR BRANCA COM COSTURA REFORÇADA, FECHAMENTO FRONTAL COM BOTÕES BRANCOS DE BOA QUALIDADE, UM BOLSO SUPERIOR LADO ESQUERDO COM MEDIDAS 10CMX14CM CONTENDO ESCRITA EM SILK NA MEDIDA 8CMX8CM, DOIS BOLSOS FRONTAIS INFERIORES COM MEDIDAS 10CMX16CM, BRASÃO DA CIDADE EM SILK NA MANGA DIREITA NA PARTE SUPERIOR MEDINDO 9CM X 9CM, LOGO SUS EM SILK NA MANGA ESQUERDA NA PARTE SUPERIOR MEDINDO 8CMX8CM, FAIXA RETA NAS COSTAS SIMPLES (IMAGENS E CORES VIDEM ANEXOS) TAMANHO GG Qtde.: 10 UN

Seq. Item	Fornecedores	CNPJ	Classificado	Marca/Model	Valor	Valor Total
-----------	--------------	------	--------------	-------------	-------	-------------



Prefeitura Municipal de Taubaté

Estado de São Paulo

Mapa Comparativo de Preços

Cotação : 314/2024

32	122656 MWT COMÉRCIO DE ROUPAS E ESTAMPARIA LTDA.	17.918.663/0001-63	Sim	116,1000	R\$ 1.161,00
	Data	10/04/2024			
32	125799 EULER LEANDRO GRANGEIA DE OLIVEIRA - ME	09.110.920/0001-37	Sim	158,5000	R\$ 1.585,00
	Data	10/04/2024			
32	125800 JONAS BASÍLIO DOS SANTOS - ME	53.100.902/0001-66	Sim	150,9000	R\$ 1.509,00
	Data	10/04/2024			
Médias Unitário / Total :				R\$ 141,83	R\$ 1.418,33

Solicitação de Compra 675/2024, 678/2024

Item : 231.3.36 - JALECO BRANCO MJALECO EM TECIDO GABARDINE PREMIUM 100% POLYÉSTER E 0,288KG DE Qtd.: 40 UN
GRAMATURA, NA COR BRANCA COM COSTURA REFORÇADA, FECHAMENTO FRONTAL COM BOTÕES BRANCOS DE BOA QUALIDADE, UM BOLSO SUPERIOR LADO ESQUERDO COM MEDIDAS 10CMX14CM CONTENDO ESCRITA EM SILK NA MEDIDA 8CMX8CM, DOIS BOLSOS FRONTAIS INFERIORES COM MEDIDAS 10CMX16CM, BRASÃO DA CIDADE EM SILK NA MANGA DIREITA NA PARTE SUPERIOR MEDINDO 9CM X 9CM, LOGO SUS EM SILK NA MANGA ESQUERDA NA PARTE SUPERIOR MEDINDO 8CMX8CM, FAIXA RETA NAS COSTAS SIMPLES (IMAGENS E CORES VIDEM ANEXOS) TAMANHO M

Seq. Item	Fornecedores	CNPJ	Classificado	Marca/Model	Valor	Valor Total
33	122656 MWT COMÉRCIO DE ROUPAS E ESTAMPARIA LTDA.	17.918.663/0001-63	Sim		116,1000	R\$ 4.644,00
	Data	10/04/2024				
33	125799 EULER LEANDRO GRANGEIA DE OLIVEIRA - ME	09.110.920/0001-37	Sim		158,5000	R\$ 6.340,00
	Data	10/04/2024				
33	125800 JONAS BASÍLIO DOS SANTOS - ME	53.100.902/0001-66	Sim		150,9000	R\$ 6.036,00
	Data	10/04/2024				
Médias Unitário / Total :				R\$ 141,83	R\$ 5.673,33	

Solicitação de Compra 675/2024, 678/2024

Item : 231.3.35 - JALECO BRANCO PJALECO EM TECIDO GABARDINE PREMIUM 100% POLYÉSTER E 0,288KG DE Qtd.: 10 UN
GRAMATURA, NA COR BRANCA COM COSTURA REFORÇADA, FECHAMENTO FRONTAL COM BOTÕES BRANCOS DE BOA QUALIDADE, UM BOLSO SUPERIOR LADO ESQUERDO COM MEDIDAS 10CMX14CM CONTENDO ESCRITA EM SILK NA MEDIDA 8CMX8CM, DOIS BOLSOS FRONTAIS INFERIORES COM MEDIDAS 10CMX16CM, BRASÃO DA CIDADE EM SILK NA MANGA DIREITA NA PARTE SUPERIOR MEDINDO 9CM X 9CM, LOGO SUS EM SILK NA MANGA ESQUERDA NA PARTE SUPERIOR MEDINDO 8CMX8CM, FAIXA RETA NAS COSTAS SIMPLES (IMAGENS E CORES VIDEM ANEXOS) TAMANHO P

Seq. Item	Fornecedores	CNPJ	Classificado	Marca/Model	Valor	Valor Total
34	122656 MWT COMÉRCIO DE ROUPAS E ESTAMPARIA LTDA.	17.918.663/0001-63	Sim		116,1000	R\$ 1.161,00
	Data	10/04/2024				
34	125799 EULER LEANDRO GRANGEIA DE OLIVEIRA - ME	09.110.920/0001-37	Sim		158,5000	R\$ 1.585,00
	Data	10/04/2024				
34	125800 JONAS BASÍLIO DOS SANTOS - ME	53.100.902/0001-66	Sim		150,9000	R\$ 1.509,00
	Data	10/04/2024				
Médias Unitário / Total :				R\$ 141,83	R\$ 1.418,33	



Prefeitura Municipal de Taubaté

Estado de São Paulo

Dados Vencedor	Classificado	Valor Total
122656 MWT COMERCIO DE ROUPAS E ESTAMPARIA LTDA.	17.918.663/0001-63 Sim	R\$ 225.126,00

Desclassificação	Motivo
------------------	--------

Total para o Menor Preço:	R\$ 225.126,00
Total para o Maior Preço:	R\$ 283.588,00
Total para a Média Cotada:	R\$ 262.245,70

Justificativa : Aquisição de camisetas, jaleco e colete para vacinação, conforme arquivos em anexo.

10. Recebimento

O prazo de entrega do produto será de **60 (sessenta)** dias após emissão da AF (autorização de Fornecimento), sendo o local de entrega o Almojarifado Central– Galpão I, Avenida: Amador Bueno da Veiga n.º 1.211 Bairro Jaraguá, Taubaté / SP – CEP 12.062-400. Telefone para contato (12) 3622-6728 (em dias úteis das 8 às 16 horas).

11. Adequação orçamentária

As verbas utilizadas para a aquisição serão:

- 1. 303.0005 - SES VS - RES. SS 27/23 INCR. COBERTURA VACINAL - TERMO DE ADESÃO - GND 3 STN 621;**
Valor: R\$ 78.698,33;
Ficha 5012 - Dotação 24.02.1012.2.306.10.304.339030.92.3030005
- 2. 303.0002 - SES VS - RES. SS 151/22 SARAMPO - TERMO DE ADESÃO - FONTE 02;**
Valor: R\$ 183.547,33;
Ficha 5011 - Dotação 24.02.1012.2.306.10.304.339030.92.3030002

12. Especificação do produto

Informamos que não é possível atender o presente requisito, visto que, conforme Anexo A, não constam nenhum dos itens neste Termo de Referência no Cadastro Eletrônico do Painel Nacional de Contratações Públicas.

Declaramos, para os devidos fins, que os requisitos do presente Termo de Referência foram cumpridos na íntegra.

Erika Mie Tani de Oliveira
Gestora de Vigilância em Saúde
Prefeitura Municipal de Taubaté