

# PRESTAÇÃO DE CONTAS

Secretaria de  
**Cultura**  
Economia Criativa  
DE TAUBATÉ



Prefeitura de  
**Taubaté**

IDENTIDADE



Secretaria de  
**Cultura  
Economia Criativa**  
DE TAUBATÉ

# MISSÃO, VISÃO E VALORES



## MISSÃO

- Fortalecer a produção cultural, gerindo espaços, apoiando projetos inovadores e preservando o patrimônio, promovendo políticas públicas que incentivem o engajamento comunitário e a diversidade cultural.



## VISÃO

- Ser referência na promoção e preservação da cultura local, estimulando o desenvolvimento sustentável e a inovação, com foco na valorização do patrimônio e na economia criativa.



## VALORES

- **Inovação:** Estímulo à criatividade e novas formas culturais.
- **Preservação:** Compromisso com a conservação do patrimônio cultural.
- **Acessibilidade:** Garantir acesso à cultura sem discriminação.
- **Desenvolvimento Local:** Fomento à economia criativa e ao crescimento sustentável.
- **Colaboração:** Parcerias com artistas, instituições e comunidade.
- **Compromisso Social:** Valorização da diversidade e promoção da inclusão cultural.

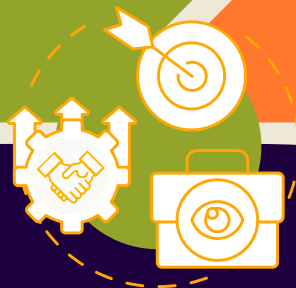

# Organograma

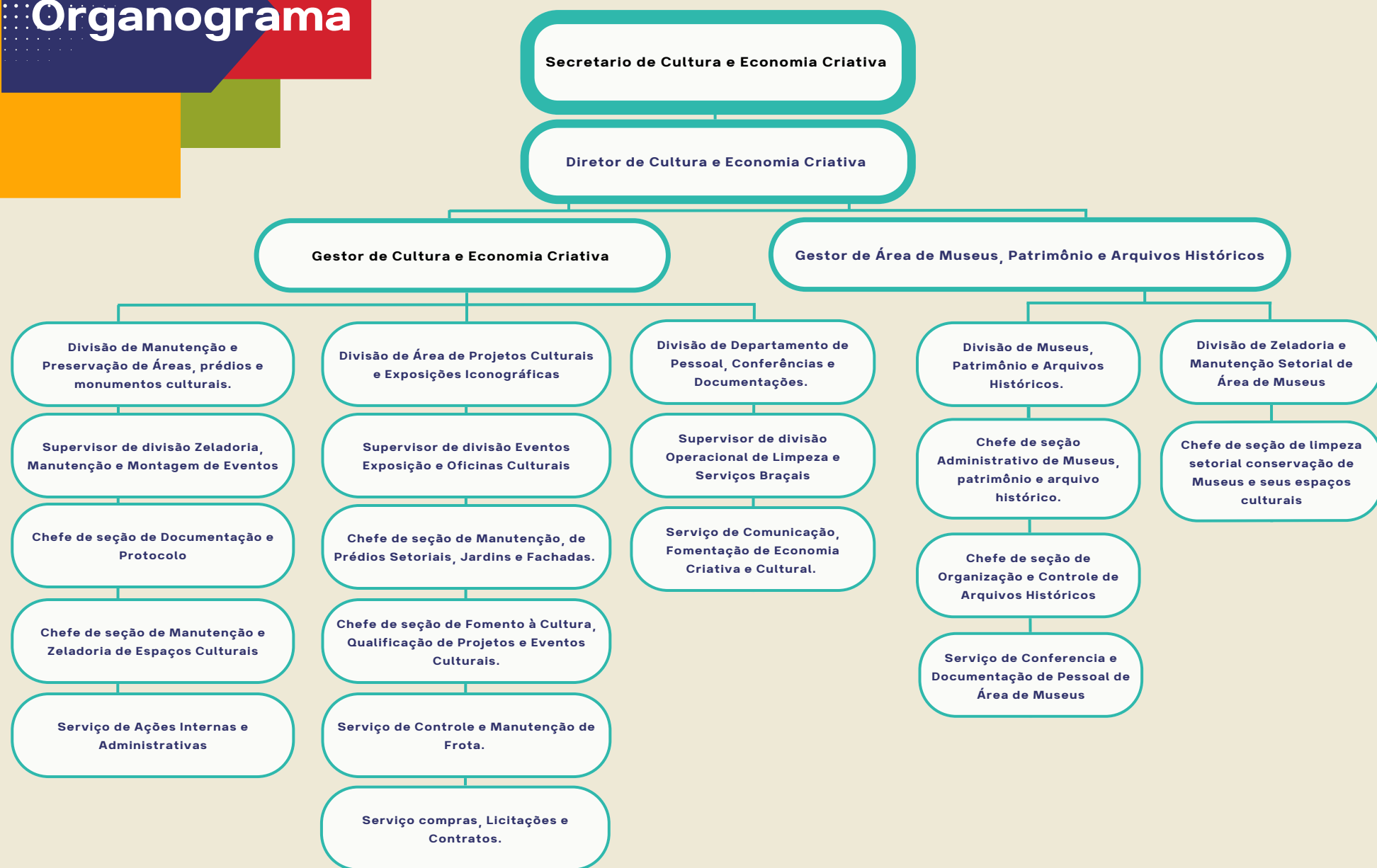



## Descrição sumária:

A Secretaria de Cultura e Economia Criativa é responsável por elaborar, implementar e avaliar programas relacionados às políticas públicas que promovem projetos culturais, difusão e formação cultural, desenvolvimento do mercado criativo, gestão de equipamentos culturais e preservação do patrimônio cultural, tanto material quanto imaterial.

### ÁREA DE CULTURA E ECONOMIA CRIATIVA

Compete acompanhar e avaliar a execução de editais e ações de formação e fomento cultural, organizar e avaliar eventos do calendário oficial do município, atualizar o Sistema Municipal de Informações e Indicadores Culturais (SMIIC) para apoiar os programas da secretaria, propor melhorias na tramitação e comunicação interna, além de gerir o funcionamento do centro cultural e teatro municipal, conforme as diretrizes estabelecidas.

### ÁREA DE MUSEUS, PATRIMÔNIO E ARQUIVOS HISTÓRICOS

Compete à gestão dos museus, bibliotecas e arquivo histórico municipal, coordenando atividades para engajar a comunidade com essas instituições. Também envolve a gestão, vistoria e indicação dos bens tombados como patrimônio histórico, além da execução de ações para preservar e valorizar o patrimônio cultural material e imaterial.

### DEPARTAMENTO DE CULTURA

Compete estabelecer diretrizes para fomentar projetos culturais e de formação, organizar o calendário de eventos culturais, incentivar a inovação na produção cultural e promover a economia criativa como estratégia para o desenvolvimento local. Isso inclui a gestão de equipamentos culturais municipais (como museus, teatros, centros culturais, bibliotecas e arquivos históricos) e a implementação de políticas de preservação do patrimônio cultural material e imaterial, além de promover manifestações artísticas e culturais.

# AÇÕES – FORMAÇÃO CULTURAL



## PTAC

**Práticas e Técnicas para as Artes Cênicas – PTAC é um programa de formação de técnicas de luz, som, palco e produção cultural para as artes cênicas.**

**Os cursos são gratuitos e possuem carga horária de 110 horas, em formato híbrido com aulas em plataforma digital e aulas presenciais. Parceria entre Secretaria de Cultura e Economia Criativa e Instituto de Teatro Brasileiro em 2023.**

PTAC – Práticas e Técnicas para as Artes Cênicas Instituto do Teatro Brasileiro – ITB	
CATEGORIA	PARTICIPANTES
Produção Cultural	23
Técnicas de Luz	17
Técnicas de Palco	4
Técnicas de Som	14
TOTAL	58
Taubaté 503 Inscritos para 80 vagas	

## PROJETO GURI

**Cursos: cordas friccionadas agudas (violino e viola clássica); cordas friccionadas graves (violoncelo e contrabaixo acústico); violão; percussão; sopros: saxofone, flauta transversal, clarinete, trombone, eufônio e trompete; iniciação musical 1 (6 e 7 anos), iniciação musical 2 (8 e 9 anos) e iniciação musical para adultos.**

**Vagas oferecidas: 289**

**Vagas preenchidas: 202**

**Parceria entre Secretaria de Cultura e Economia Criativa e Governo do Estado de São Paulo**



# AÇÕES EM ANDAMENTO – FEIRAS DE ARTESANATO

## Feiras de Artesanato

**Feira de Arte e Artesanato na Praça Dom Epaminondas**

**Dia/horário: Sábados, das 8h às 13h, e datas comemorativas**

**Nº de Participantes: 20 artesãos.**

**Data da criação: anterior a 1980.**

**Feira de Arte e Artesanato no Sítio do Pica-pau Amarelo**

**Dia/horário: Terça a domingo, das 8h às 17h, e datas comemorativas.**

**Nº de Participantes: 18 artesãos.**

**Data de criação: julho de 2023.**

**Feira de Arte e Artesanato em Eventos Realizados pela Prefeitura**

**Festa da Colônia Italiana de Quiririm, Arraiá do Jeca, Festa do Folclore, Festividade Aniversário de Taubaté, Festividades no Parque SEDES, etc. há oferecimento de vagas para os artesãos.**



# AÇÕES EM ANDAMENTO – FERRAMENTAS DE GESTÃO

## Plano Municipal de Cultura (PMC) – Em elaboração

Plano Municipal de Cultura é um instrumento de planejamento estratégico que organiza, regula e norteia a execução da Política Municipal de Cultura na perspectiva do Sistema Municipal de Cultura (SMC). Encontra-se em fase de elaboração, sendo já realizadas reuniões territoriais e setoriais para diagnóstico. A próxima etapa está prevista para 30 de novembro, ocasião em que ocorrerá a Conferência Municipal de Cultura para validação da minuta.

## Cadastro Municipal de Cultura (CMCT) – Permanente

O Cadastro Municipal Cultural de Taubaté, realizado pela Prefeitura via SETUC e CMC, mapeia artistas e atividades culturais do município, conforme a Lei Complementar nº 398/2016. Visa criar um banco de dados atualizado para informar o Sistema Municipal de Informações Culturais (SMIIC) e promover parcerias e fomento à cultura local.

Área de Atuação	Quantidade
Música	158
Artes Cênicas (Teatro, Dança e Circo)	135
Artesanato	111
Artes Visuais e Design	94
Audiovisual e Arte Digital	79
Audiovisual e Arte Digital	69

Área de Atuação	Quantidade
Empresas e Produtores Culturais	49
Cultura Popular (Culturas Étnicas e Tradicionais)	32
Literatura, Livro, Leitura e Biblioteca	30
Patrimônio Cultural Material e Imaterial	19
Instituições Culturais Não-Governamentais	16
Patrimônio Histórico, Arquitetura e Urbanismo	4

Total de Artistas e Profissionais da Arte e Cultura Cadastrados: 796



# AÇÕES EM ANDAMENTO – FERRAMENTAS DE GESTÃO

## Credenciamento de Artistas

O Credenciamento de Artistas é realizado por intermédio do Chamamento Público nº 06/2023, em caráter permanente, com validade de 2 anos, que visa a contratação de artistas, técnicos e trabalhadores da cultura para atendimento das demandas da Secretaria nos eventos e atividades culturais.

<b>Categoria</b>	<b>Unidades</b>	<b>%</b>
Artes Visuais e Urbanas	13	5.6
Cenografia	2	0.9
Circo	3	1.3
Cultura Popular Tradicional	20	8.6
Dança	7	3.0
Música - Todas as sub-categorias	79	34.1
Oficinas Culturais	11	4.7
Teatro	21	9.1
Técnicos	2	0.9
Total de Inscritos	232	100.0
Total de Credenciados	158	68.1

# AÇÕES EM ANDAMENTO – EDITAIS

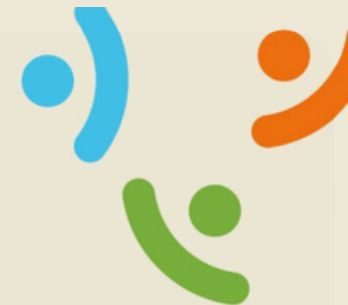

## Lei Paulo Gustavo (LPG)

Lei Paulo Gustavo destina recursos para o setor cultural, especialmente afetados pela pandemia de COVID-19, visando apoiar a retomada e a manutenção das atividades culturais em Taubaté.

Total de inscritos: 318

Total de contemplados: 166

### Dados norteadores – Levantamento da Lei Paulo Gustavo no Município de Taubaté

Demanda por Área				
Área	Propostas Inscritas	Propostas Habilitadas	Habilitadas Contempladas	Habilitadas Suplentes
<b>Audiovisual</b> Fomento a Projetos (Apoio a Produções; Apoio a Salas de Cinema, Cinemas de Rua e Cinemas Itinerantes; Apoio a Capacitação, Formação e Qualificação no Audiovisual; Apoio a Cineclubes, Festivais e Mostras de Audiovisual)	116	79	47	32
<b>Artes Cênicas (Teatro, Dança e Circo)</b> Fomento a Projetos	36	23	15	8
<b>Artes Visuais</b> Fomento a Projetos e Premiação	43	29	20	9
<b>Música</b> Fomento a Projetos	42	20	20	0
<b>Artesanato</b> Premiação	44	41	41	0
<b>Literatura</b> Premiação	20	9	9	0
<b>Culturas Populares Tradicionais</b> Premiação (Grupos de Cultura Popular Tradicional; Grupos de Cultura Afro-Brasileira; Grupos Carnavalescos; Mestres e Baluartes da Cultura Popular)	17	14	14	0

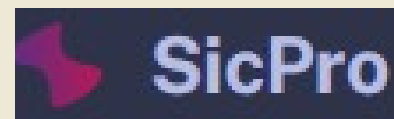

Implantação da plataforma de gerenciamento de Editais na área da Cultura –<https://portaldacultura.taubate.sp.gov.br/>

## Lei Aldir Blanc (PNAB)

Lei Paulo Gustavo destina recursos para o setor cultural, especialmente afetados pela pandemia de COVID-19, visando apoiar a retomada e a manutenção das atividades culturais em Taubaté.

Total de inscritos: 318

Total de contemplados: Aguardando Publicação



# MAPA

## Mapa de Equipamentos da Secretaria de Cultura e Economia Criativa



 Equipamentos da SECEC - Google My Maps

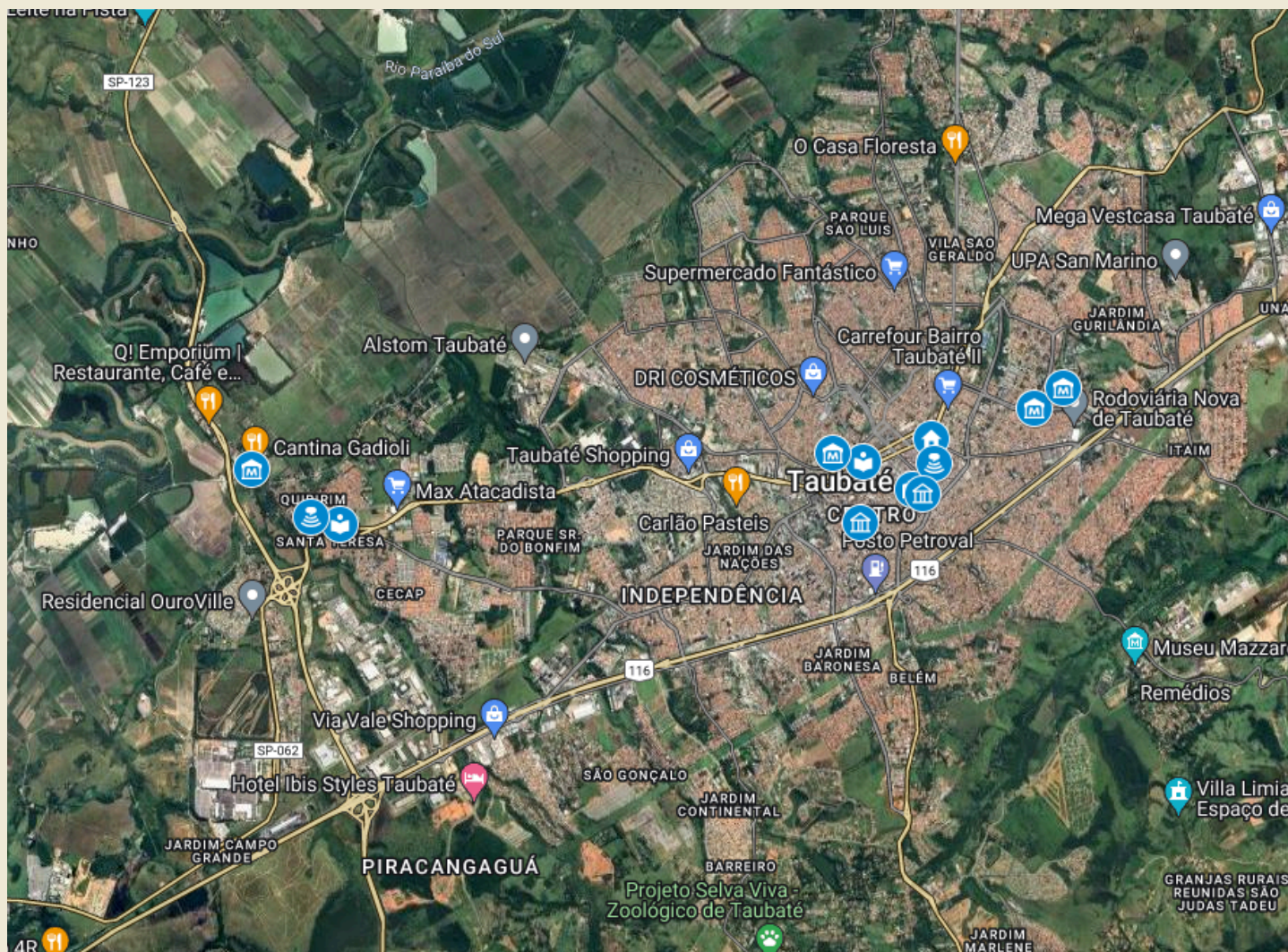

-  Centro Cultural Municipal "Toninho Mendes"
-  Biblioteca Municipal Basilde Indiani - Quiririm
-  Biblioteca Municipal de Taubaté
-  Museu Histórico Prof. Paulo Camilher Florençano
-  Museu da Imagem e do Som Taubaté - MISTAU
-  Museu Histórico, Folclórico e Pedagógico Monteiro Lobato - Sítio do Pica-Pau Amarelo
-  Museu da Imigração Italiana de Quiririm e Museu da Agricultura
-  Teatro Metropole
-  Anfiteatro na Praça Monsenhor Silva Barros
-  Palco de Eventos na Praça Dona Mercedes Ponzoni
-  Casarão Villa Santo Aleixo
-  Capela de Nossa Senhora do Pilar



## Obras realizadas: Restauro Patrimônio Cultural do Município



Antes



Depois

**Vila Santo Aleixo**

**Obra de restauro completo**

**Período: Abril/23 a dezembro/24**



**Igreja do Pilar**

**Realizadas no primeiro semestre de 2023 pela Prefeitura de Taubaté as obras solicitadas pelo IPHAN para solucionar problemas urgentes no imóvel, contemplando:**

- Demolição dos banheiros laterais;
- Manutenção do telhado;
- Estabilização estrutural do arco do cruzeiro;
- Manutenção do reboco externo.

**OBS: Ações realizadas em conjunto com as Secretarias de Planejamento e de Obras Públicas.**



## **Obras realizadas: Reforma e Revitalização Equipamento cultural municipal**



**Reforma e nova expografia do Museu da Imagem e do Som  
de Taubaté – MISTAU  
Reinauguração: Maio/2023**

## Teatro Metrópole

Eventos	2021	2022	2023	2024
Teatro Metropole	0	134	154	155
Público	2021	2022	2023	2024
Teatro Metropole	0	36599	15427	35969

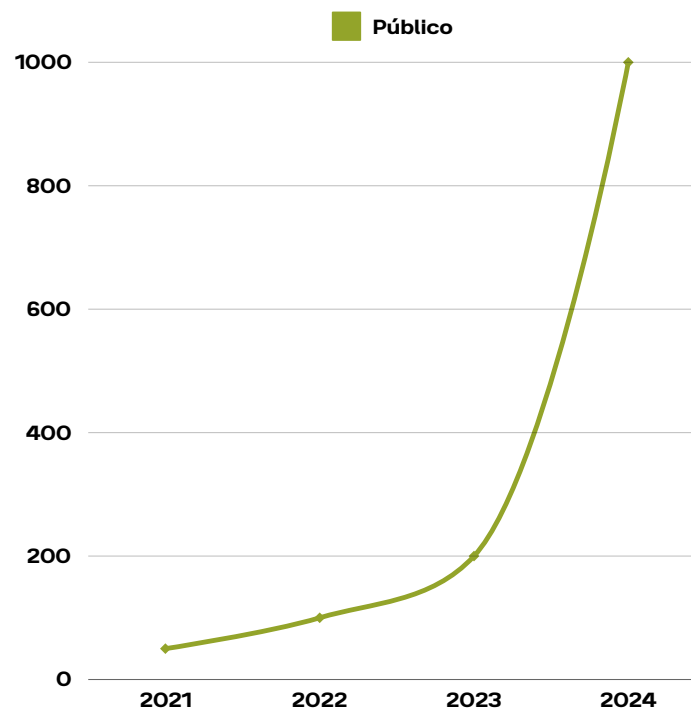
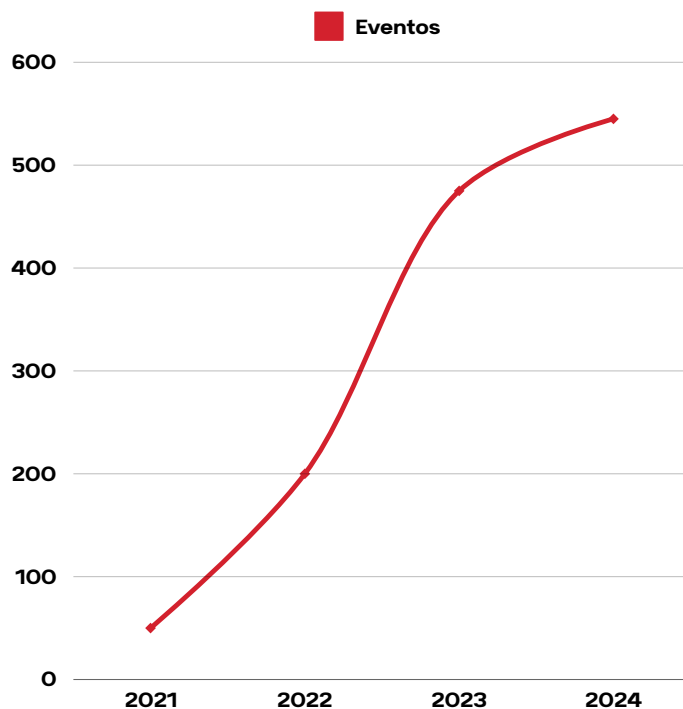

## Biblioteca

Emprestimo de livros				
	2021	2022	2023	2024
Biblioteca	2839	6004	7787	6062
Público	2021	2022	2023	2024
	728	1617	2022	1667

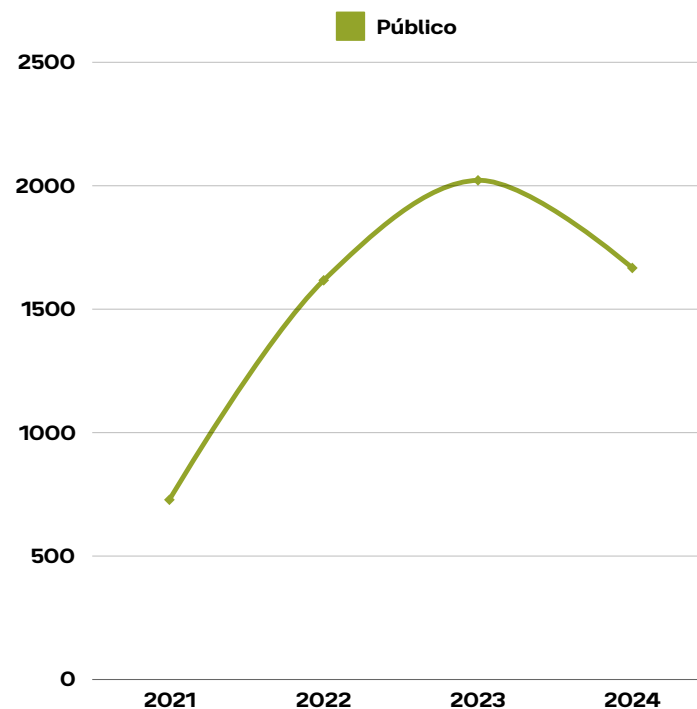
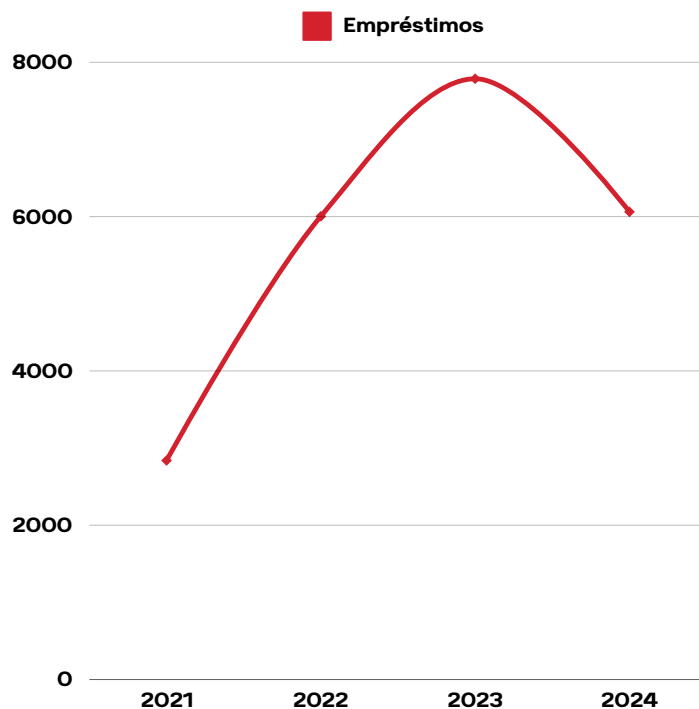

# AÇÕES – Dados

## Corpos Artísticos : Orquestra Sinfônica – OSITA Banda Sinfônica FAMUTA Balé da Cidade de Taubaté

Orquestra Sinfônica Jovem de Taubaté (OSITA)				
	2021	2022	2023	2024
apresentacoes	5	9	8	4
publico	3000	4950	7800	1750

Banda Sinfônica				
	2021	2022	2023	2024
apresentacoes	3	7	7	6
publico	1200	5000	3850	3760

FAMUTA				
	2021	2022	2023	2024
apresentações	3	8	8	4
público	1000	1000	10000	40000

Balé da Cidade				
	2021	2022	2023	2024
Oficinas	250	250	250	250
Artistas do Futuro	12	12	12	12
apresentações	3	8	8	4
público	1000	1000	10000	40000

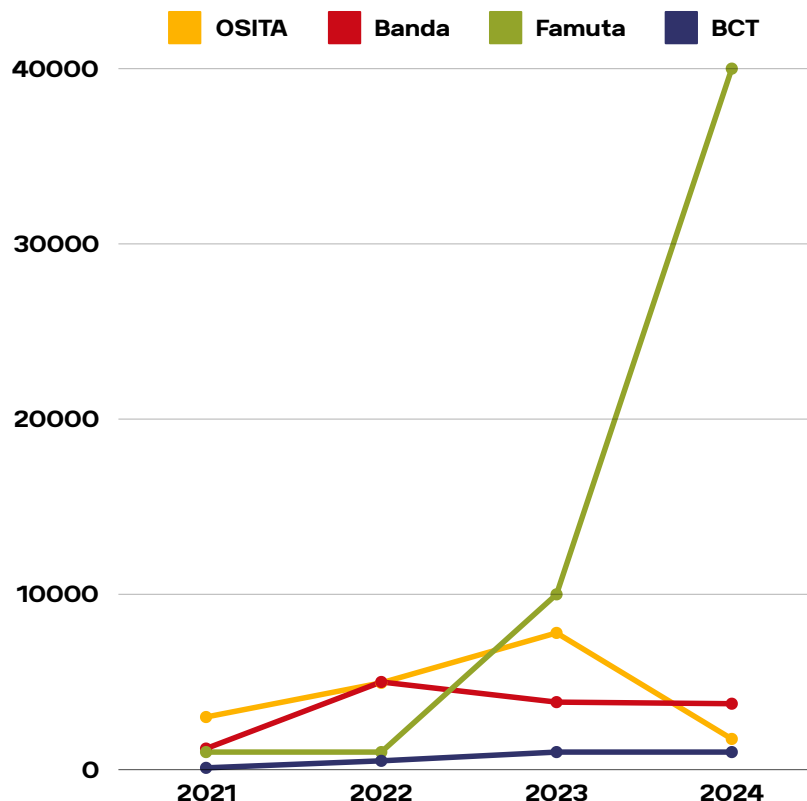

- A Orquestra Sinfônica Jovem de Taubaté (OSITA) conta com a participação de 66 bolsistas que participam de atividades semanais atuando em ensaios, concertos didáticos e concertos artísticos
- A Banda Sinfônica de Taubaté conta com a participação de 64 bolsistas que participam de atividades semanais atuando em ensaios, concertos didáticos e concertos artísticos.
- A FAMUTA conta com a participação de 105 bolsistas que participam de atividades semanais atuando em ensaios, concertos didáticos e concertos artísticos.
- O Balé da Cidade de Taubaté conta com a participação de 12 bolsistas no projeto Artistas do Futuro que participam de atividades semanais atuando em ensaios, concertos didáticos e concertos artísticos.



## AÇÕES – Dados

# Centro Cultural Municipal Toninho Mendes

Apresentações, Espetáculos e demais eventos que recebem apoio ou são promovidos pela Secretaria de Cultura e Economia Criativa do Município de Taubaté

Evento/Ações Realizadas				
	2021	2022	2023	2024
Centro Cultural	0	97	142	268
Oficinas	0	0	175	1160
Eventos	0	45	142	235
Público Estimado Total				
	2021	2022	2023	2024
Oficinas	0	1136	1704	1624
Eventos	0	94400	74000	88400

[1] – Não ocorreram eventos presenciais em 2021, conforme DECRETO No 14.689, DE 16 DE MARÇO DE 2020 Decreta situação de emergência no âmbito da saúde pública do Município de Taubaté em razão do risco de pandemia do novo COVID19. Desta forma, ficam suspensos, no âmbito do Município: I – eventos de qualquer natureza realizados pelo poder público ou particulares que exijam licença do Poder Público; II – atividades coletivas de cinema e teatro.

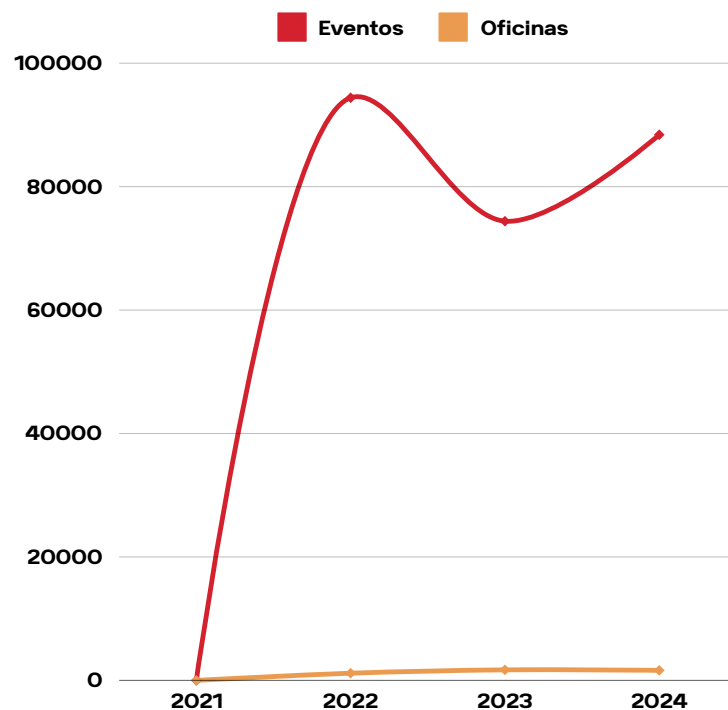
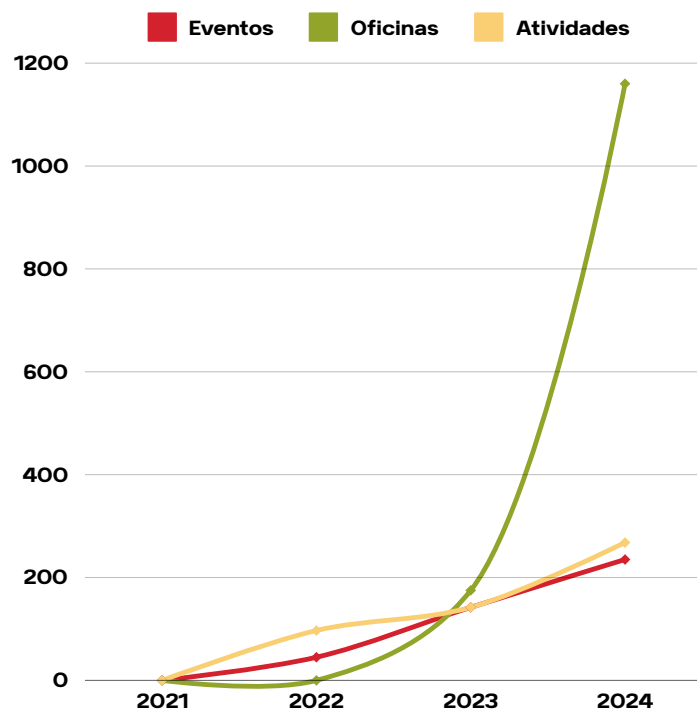

# AÇÕES Dados

## Área de Museus, Patrimônio e Arquivos Históricos Museu Histórico Folclórico Pedagógico Monteiro Lobato Museu da Imigração Italiana MISTAU

AMPAH	2021	2022	2023	2024
Mistau – Museu de Imagem e Som de Taubaté	476	61	3387	1140
Museu Histórico e Pinacoteca	898	2705	4872	2868
Museu da Imigração Italiana de Quiririm e Museu da Agricultura	980	3123	3752	2663
Museu Monteiro Lobato	20555	94422	74022	88418

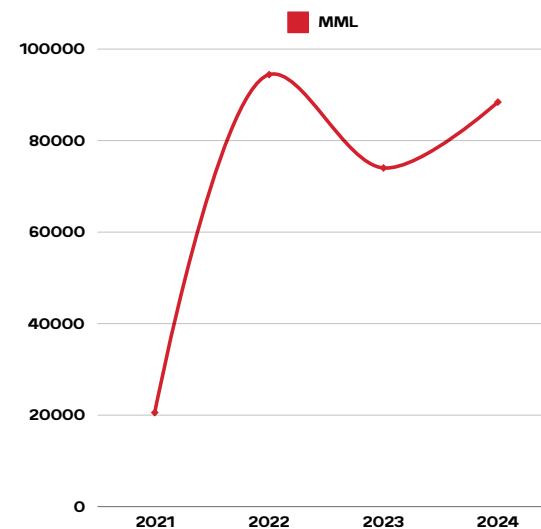
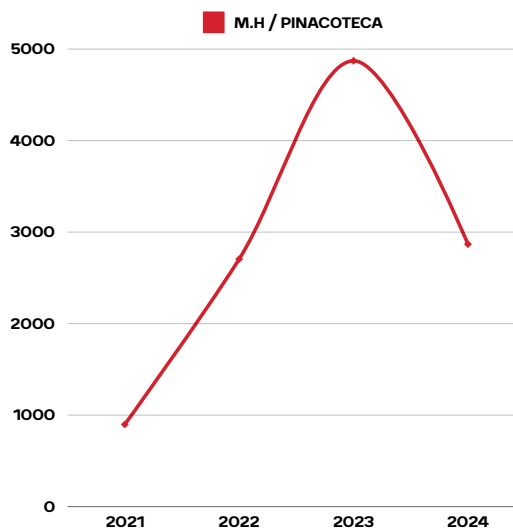
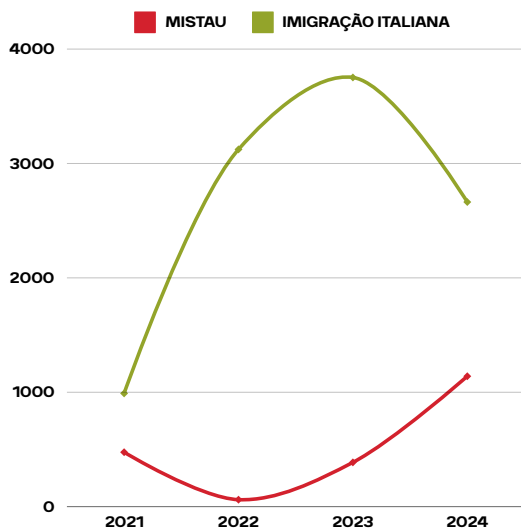

# AÇÕES – Eventos nos Museus

Área de Museus, Patrimônio e Arquivos Históricos  
Museu Histórico Folclórico Pedagógico Monteiro Lobato  
Museu da Imigração Italiana  
MISTAU

## Mistau – Museu de Imagem e Som de Taubaté

**Principais ações:** ▯ Oficinas em parceria com Pontos MIS. ▯ Filmes em parceria com pontos MIS. ▯ Catálogos Virtuais ▯ Evento: Chorando na Praça ▯ Mostras de Artes: edição fotografias ▯ Semana Nacional de Museus ▯ Primavera de Museus ▯ Projeto extra-muros – Um dia de Museu

## Museu Histórico e Pinacoteca

**Principais ações:** ▯ Catálogos Virtuais ▯ Mostras de Artes: edição fotografias ▯ Exposições de grande porte ▯ Palestras e oficinas ▯ Semana de Arte ▯ Semana Nacional de Museus ▯ Primavera de Museus ▯ Semana Nacional de Arquivo ▯ Eventos voltados a história da cidade ▯ Projeto extra-muros – Um dia de Museu

## Museu da Imigração Italiana de Quiririm e Museu da Agricultura

**Principais eventos:** ▯ Café do Imigrante Italiano ▯ Participação da Festa da Imigração de Quiririm ▯ Semana Nacional de Museus ▯ Primavera de Museus ▯ Concerto Napoletano – Maria Sole Gallevi e Flávio Lago ▯ Lançamento do Catálogo: Costumes e Tradições de fim de Ano de Quiririm ▯ Arraiá do Jeca ▯ Exposições que conversam com o Museu ▯ Participações em Video-documentários ▯ Projeto: Memórias Saborosas da Nonna ▯ Workshop de Modelagem ▯ Projeto extra-muros – Um dia de Museu

## Museu Monteiro Lobato – Sítio do Picapau Amarelo

**Principais eventos:** ▯ Férias no Museu em Janeiro ▯ Carnaval no Sítio ▯ Semana Monteiro Lobato ▯ Semana Nacional de Museus ▯ Arraiá do Jeca ▯ Férias no Museu em Julho ▯ Mês do Folclore ▯ Primavera de Museus ▯ Mês das Crianças ▯ Natal no Sítio ▯ Exposições que conversam com o Museu ▯ Participações em Video-documentários ▯ Projeto extra-muros – Um dia de Museu

**IDENTIDADE**

**Obrigado!**



Secretaria de  
**Cultura**  
**Economia Criativa**  
DE TAUBATÉ

**Dados:**

**Endereço:** Praça Coronel Vitoriano, nº 01, Centro (Centro Cultural)

**Telefones:** (12) 3625-5140

**E-mail:** [cultura@taubate.sp.gov.br](mailto:cultura@taubate.sp.gov.br)

**Sites:** <https://taubate.sp.gov.br/novo/cultura/>

<https://portaldacultura.taubate.sp.gov.br/>

**Instagram:** [secec.cultura](https://www.instagram.com/secec.cultura)