PREFEITURA MUNICIPAL DE TAUBATÉ

www.taubate.sp.gov.br

ATOS OFICIAIS

DECRETO N° 15342 DE 26 DE JULHO 2022.

Declara de utilidade pública, para fins de desapropriação, áreas necessárias à melhoria de sistema viário, localizada na Avenida Charles Shnneider, Bairro do Barranco.

JOSÉ ANTONIO SAUD JUNIOR, PREFEITO MUNICIPAL DE TAUBATÉ, no uso de suas atribuições legais, à vista dos elementos constantes do processo n° 32.667/2022,

D ECRETA:

Art. l° Ficam declaradas de utilidade pública, para fins de desapropriação, para melhoria do sistema viário, por via amigável ou judicial, áreas de terreno localizadas na Avenida Charles Shnneider, Bairro do Barranco, a saber:

Área Desapropriada 1

Proprietário: Gilberto Ambrogi

BC n° 1.1.001.001.001

Área: 230,06 m²

Perímetro: 68,189 m

Descrição Perimétrica da Área 01

Inicia-se no ponto D1 definido pelas coordenadas N: 7.453.523,670m e E: 441.824,728 m, deste segue até o ponto D2 definido pelas coordenadas N: 7.453.528,047 m e E: 441.801,132 m, com azimute de 280°30'36" e distância de 23,999 m deste segue até o ponto D3 definido pelas coordenadas N: 7.453.536,898 m e E: 441.802,766 m, com azimute de 10°27'52" e distância de 9,000 m deste segue até o ponto D4 definido pelas coordenadas N: 7.453.532,367 m e E: 441.827,882 m, com azimute de 100°13'27" e distância de 25,521 m deste segue até o ponto D5 definido pelas coordenadas N: 7.453.525,406 m e E: 441.826,666 m, com azimute de 189°54'48" e distância de 7,067 m deste segue até o ponto D1 definido pelas coordenadas N: 7.453.523,670 m e E: 441.824,728 m, com azimute de 228°08'03" e distância de 2,602 m. O perímetro acima descrito encerra uma área de 230,06 m².

Propriedade: Área 02

Proprietário: SERGIO ROTBAND MARCHTEIN

BC n° 1.1.001.002.001

Área: 245,61 m²

Perímetro: 72,623 m

Descrição Perimétrica da Área 02

Inicia-se no ponto D2 definido pelas coordenadas N: 7.453.528,047m e E: 441.801,132 m, deste segue até o ponto D6 definido pelas coordenadas N: 7.453.532,926 m e E: 441.774,200 m, com azimute de 280°16'02" e distância de 27,370 m deste segue até o ponto D7 definido pelas coordenadas N: 7.453.541,739 m e E: 441.775,926 m, com azimute de 11°04'42" e distância de 8,980 m deste segue até o ponto D3 definido pelas coordenadas N: 7.453.536,898 m e E: 441.802,766 m, com azimute de 100°13'27" e distância de 27,273 m deste segue até o ponto D2 definido pelas coordenadas N: 7.453.528,047 m e E: 441.801,132 m, com azimute de 190°27'52" e distância de 9,000 m .O perímetro acima descrito encerra uma área de 245,61 m².

Propriedade: Área 03

Proprietário: MARIA ANGELICA FERREIRA DA SILVA

BC n° 1.1.001.003.001

Município: Taubaté

Área: 88,60 m²

Perímetro: 37,696 m

Descrição Perimétrica da Área 03

Inicia-se no ponto D6 definido pelas coordenadas N: 7.453.532,926m e E: 441.774,200 m, deste segue até o ponto D8 definido pelas coordenadas N: 7.453.534,687 m e E: 441.764,479 m, com azimute de 280°16'02" e distância de 9,880 m deste segue até o ponto D9 definido pelas coordenadas N: 7.453.543,489 m e E: 441.766,220 m, com azimute de 11°11'13" e distância de 8,973 m deste segue até o ponto D7 definido pelas coordenadas N: 7.453.541,739 m e E: 441.775,926 m, com azimute de 100°13'27" e distância de 9,863 m deste segue até o ponto D6 definido pelas coordenadas N: 7.453.532,926 m e E: 441.774,200 m, com azimute de 191°04'42" e distância de 8,980 m .O perímetro acima descrito encerra uma área de 88,60 m².

Propriedade: Área 04

Proprietário: ROGER MARTIN CASTILHO

BC n° 1.1.001.004.001

Área: 70,54 m²

Perímetro: 33,671 m

Descrição Perimétrica da Área 04

Inicia-se no ponto D8 definido pelas coordenadas N: 7.453.534,687m e E: 441.764,479 m, deste segue até o ponto D10 definido pelas coordenadas N: 7.453.536,092 m e E: 441.756,721 m, com azimute de 280°16'02" e distância de 7,884 m deste segue até o ponto D11 definido pelas coordenadas N: 7.453.544,882 m e E: 441.758,498 m, com azimute de 11°25'41" e distância de 8,968 m deste segue até o ponto D9 definido pelas coordenadas N: 7.453.543,489 m e E: 441.766,220 m, com azimute de 100°13'27" e distância de 7,846 m deste segue até o ponto D8 definido pelas coordenadas N: 7.453.534,687 m e E: 441.764,479 m, com azimute de 191°11'13" e distância de 8,973 m.O perímetro acima descrito encerra uma área de 70,54 m².

Propriedade: Área 05

Proprietário: CASEMIRO SANTIAGO

BC n° 1.1.001.005.001

Área: 55,74 m²

Perímetro: 30,376 m

Descrição Perimétrica da Área 05

Inicia-se no ponto D10 definido pelas coordenadas N: 7.453.536,092m e E: 441.756,721 m, deste segue até o ponto D12 definido pelas coordenadas N: 7.453.537,160 m e E: 441.750,655 m, com azimute de 279°59'23" e distância de 6,160 m deste segue até o ponto D13 definido pelas coordenadas N: 7.453.545,992 m e E: 441.752,341 m, com azimute de 10°48'43" e distância de 8,992 m deste segue até o ponto D11 definido pelas coordenadas N: 7.453.544,882 m e E: 441.758,498 m, com azimute de 100°13'27" e distância de 6,256 m deste segue até o ponto D10 definido pelas coordenadas N: 7.453.536,092 m e E: 441.756,721 m, com azimute de 191°25'41" e distância de 8,968 m .O perímetro acima descrito encerra uma área de 55,74 m².

Propriedade: Área 06

Proprietário: GISCARD FRANCOIS DA SILVA VIEIRA

BC n° 1.1..001.006.001

Área: 52,36 m²

Perímetro: 29,601 m

Descrição Perimétrica da Área 06

Inicia-se no ponto D12 definido pelas coordenadas N: 7.453.537,160m e E: 441.750,655 m, deste segue até o ponto D14 definido pelas coordenadas N: 7.453.538,274 m e E: 441.744,954 m, com azimute de 281°03'23" e distância de 5,808 m deste segue até o ponto D15 definido pelas coordenadas N: 7.453.547,039 m e E: 441.746,541 m, com azimute de 10°15'35" e distância de 8,907 m deste segue até o ponto D13 definido pelas coordenadas N: 7.453.545,992 m e E: 441.752,341 m, com azimute de 100°13'27" e distância de 5,894 m deste segue até o ponto D12 definido pelas coordenadas N: 7.453.537,160 m e E: 441.750,655 m, com azimute de 190°48'43" e distância de 8,992 m .O perímetro acima descrito encerra uma área de 52,36 m².

Propriedade: Área 07

Proprietário: ROSELI MARQUES DOS SANTOS

BC n° 1.1.001.007.001

Área: 134,10 m²

Perímetro: 56,141 m

Descrição Perimétrica da Área 07

Inicia-se no ponto D14 definido pelas coordenadas N: 7.453.538,274m e E: 441.744,954 m, deste segue até o ponto D16 definido pelas coordenadas N: 7.453.541,341 m e E: 441.726,480 m, com azimute de 279°25'33" e distância de 18,728 m deste segue até o ponto D17 definido pelas coordenadas N: 7.453.541,870 m e E: 441.726,520 m, com azimute de 4°21'10" e distância de 0,530 m deste segue até o ponto D18 definido pelas coordenadas N: 7.453.551,809 m e E: 441.747,404 m, com azimute de 64°33'02" e distância de 23,129 m deste segue até o ponto D15 definido pelas coordenadas N: 7.453.547,039 m e E: 441.746,541 m, com azimute de 190°15'35" e distância de 4,848 m deste segue até o ponto D14 definido pelas coordenadas N: 7.453.538,274 m e E: 441.744,954 m, com azimute de 190°15'35" e distância de 8,907 m. O perímetro acima descrito encerra uma área de 134,10 m².

Art. 2° As Áreas de que trata o artigo 1° estão caracterizadas na planta AD – 3341.

Art. 3° As despesas com a execução do presente Decreto, onerarão a verba orçamentária própria.

Art. 4° Este Decreto entra em vigor na data de sua publicação.

Prefeitura Municipal de Taubaté, 26 de julho de 2022, 383° da fundação do Povoado e 377° elevação de Taubaté à categoria de Vila.

JOSÉ ANTONIO SAUD JUNIOR

Prefeito Municipal

LÚCIO FÁBIO ARAÚJO

Secretário de Planejamento

TIAGO OLIVEIRA DIAS

Secretário de Mobilidade Urbana

Publicado na Secretaria de Governo e Relações Institucionais, 26 de julho de 2022.

PAULO DE TARSO CABRAL COSTA JUNIOR

Diretor do Departamento Técnico Legislativo

resp. pelo exped. da Secretaria de Governo e Relações Institucionais

DECRETO Nº 15343, DE 26 DE JULHO DE 2022

Retifica o Anexo I do Decreto 14.434, de 12 de fevereiro de 2019 que dispõe sobre a Padronização de Veículos Leves de Transporte de Passageiros de uso permanente na Administração Municipal.

JOSÉ ANTONIO SAUD JUNIOR, PREFEITO DE TAUBATÉ, no uso de suas atribuições legais e à vista dos elementos constantes no Processo Administrativo nº 3.591/2019,

D E C R E T A:

Art. 1º O Anexo I do Decreto 14.434, de 12 de fevereiro de 2019, e suas alterações, que dispõe sobre a Padronização de Veículos Leves de Transporte de Passageiros de uso permanente na Administração Municipal, fica retificado na conformidade abaixo:

"ANEXO I

VEÍCULOS LEVES DE TRANSPORTE DE PASSAGEIROS

1) Veículo Hatch leve de passageiros até 5 ocupantes modelo básico:

MARCA VW / GM (CHEVROLET) / FIAT

- 04 portas
- 05 ocupantes
- Motor 1.0 flex
- Potência mínima de 72 cv na gasolina
- Câmbio Manual ou automático
- Porta malas mínimo de 275 litros

2) Veículo Sedan leve de passageiros até 5 ocupantes modelo básico:

MARCA VW / GM (CHEVROLET)

- 04 portas
- 05 ocupantes
- Motor 1.0 flex
- Potência mínima de 72 cv na gasolina
- Câmbio Manual ou automático

3) Veículo Hatch leve de passageiros até 5 ocupantes modelo executivo:

MARCA VW / GM (CHEVROLET) / FIAT

- 04 portas
- 05 ocupantes
- Motor 1.3 flex ou superior, ou 1.0 turbo flex ou superior

- Potência mínima de 100 cv
- Câmbio Manual ou automático

4) Veículo Sedan leve de passageiros até 5 ocupantes modelo executivo:

MARCA VW / GM (CHEVROLET) / HONDA / TOYOTA

- 04 portas
- 05 ocupantes
- Motor 1.4 turbo flex ou superior, ou 2.0 flex ou superior
- Potência mínima de 150 cv
- Câmbio Manual ou automático"

Art. 2º Este Decreto entra em vigor na data de sua publicação.

Prefeitura Municipal de Taubaté,26 de julho de 2022, 383º da fundação do Povoado e 377º da elevação de Taubaté à categoria de Vila.

JOSÉ ANTONIO SAUD JUNIOR
Prefeito Municipal
MONIQUE VIDAL NEVES DE CASTRO
Secretária de Administração

Publicado na Secretaria de Governo e Relações Institucionais, 26 de julho de 2022

PAULO DE TARSO CABRAL COSTA JUNIOR
Diretor do Departamento Técnico Legislativo
Resp. pelo Exp. da Secretaria de Governo e Relações Institucionais

DECRETO Nº 15344, DE 26 DE JULHO DE 2022

Institui a Medalha de Defesa Civil do Município de Taubaté e dá providências correlatas.

JOSÉ ANTONIO SAUD JUNIOR, PREFEITO MUNICIPAL DE TAUBATÉ, no uso de suas atribuições legais, à vista dos elementos constantes do processo administrativo nº 50563/2021, e

Considerando a relevância da Defesa Civil no combate as consequências nocivas de eventos desastrosos e na prestação de socorro e assistência as populações atingidas por tais eventos;

Considerando que a Defesa Civil fundamenta-se no princípio de que nenhum governo tem capacidade para solucionar, sozinho, todos os problemas que possam afetar a comunidade;

Considerando que a importância da participação solidária nas atividades que visam à defesa da comunidade; e Considerando, finalmente, a necessidade de estimular e reconhecer a participação comunitária, de forma a manter viva a motivação do sentimento de autodefesa.

D E C R E T A:

Art. 1º Fica instituída, a Medalha de Defesa Civil do Município de Taubaté.

Art. 2º A Medalha ora instituída é de latão dourado, de formato hexagonal, esmaltado em azul, carregada no anverso, de um triângulo equilátero, esmaltado em laranja, sobrecarregado do Brasão do Município de Taubaté, também dourado, tudo sobre resplendor de seis pontas, com 48 mm (quarenta e oito milímetros) de extremo a extremo de seus raios maiores e trazendo no reverso, no campo, os dizeres: "Taubaté-SP" e na orla" Proteção e Defesa Civil" tudo em caracteres versais e será usado do lado direito do peito, suspenso de fita de gorgorão de seda chamolatada, com 35 mm (trinta e cinco milímetros) de largura, com quatro listas, sendo a central azul, com 20 mm (vinte milímetros) de largura, ladeada de listas laranja, com 5 mm (cinco milímetros) de largura e nas extremidades na cor azul com 2,5 mm (dois milímetros e meio) cada uma delas.

§ 1.º Acompanharão a Medalha, a roseta, a barreta e o respectivo diploma."

§ 2.º O diploma terá as características e dizeres a serem estabelecidos pelo Conselho da Medalha.

Art. 3º A medalha ora instituída se destina a recompensar as pessoas físicas que por seus méritos pessoais e relevantes serviços prestados nas atividades concernentes à Defesa Civil se tornaram merecedoras do reconhecimento público.

Parágrafo Único. Poderá a medalha ser também outorgada às pessoas jurídicas e a organizações civis ou militares.

Art. 4º As propostas para concessão da Medalha de Defesa Civil poderão ser feitas por titulares ou representantes de quaisquer dos órgãos do Sistema de Defesa Civil ao Conselho da Medalha.

Art. 5º O Conselho da Medalha será presidido pelo Secretário de Segurança Pública e integrado, ainda, pelos Diretor de Defesa do Cidadão, pelo Diretor de Segurança, pelo Gestor da Área de Segurança e Vigilância, pelo Coordenador Municipal de Proteção e Defesa Civil todos membros natos e mais um integrante de livre escolha do aludido presidente.(NR)

Art. 6º Recebidas às propostas serão autuadas e objeto de deliberação em dia e hora para tal designados.

Art. 7º Os membros do Conselho servirão sem ônus para os cofres públicos.

Art. 8º Recebidas às propostas, serão autuadas e objeto de deliberação em dia e hora para tal designados.

Art. 9º Incumbirá ao Conselho deliberar sobre a concessão da láurea pelo voto da maioria absoluta de seus membros.

Art. 10. A negativa da concessão pelo Conselho implicará o arquivamento do processo respectivo.

Art. 11. O Conselho poderá determinar as diligências que entender indispensáveis ao esclarecimento dos fatos e da reputação do indicado.

Art. 12. Deliberando o Conselho pela concessão da láurea será o expediente encaminhado ao Secretário, ouvido previamente o Conselho Municipal de Honrarias e Mérito.

Art. 13. A concessão da medalha será feita por decreto do Prefeito do Município que poderá delegar a decisão ao Secretário de Segurança, que concederá por meio de resolução.

Parágrafo único. A entrega da medalha será realizada em dia, hora e local designados pela autoridade que expedir o ato de concessão, de preferência em cerimônia pública. (NR)

Art. 14. O Prefeito Municipal poderá, em caráter excepcional, outorgar a medalha ora instituída, independentemente das formalidades previstas nos Artigos 7.°, 8.°, 10 e 11.

Art. 15. Expedido o ato concessório serão tomadas pelo Conselho da Medalha, as providências para a entrega, bem como o preenchimento do diploma, que será assinado pelo Presidente do Conselho. (NR)

Art. 16. A Coordenadoria Municipal de Defesa Civil, por meio de sua Secretaria Executiva manterá registro cronológico da concessão da medalha e de seu histórico, além de outros elementos julgados convenientes. (NR)

Art. 17. Será cassada a condecoração ao agraciado que praticar qualquer ato contrário ao decoro ou ao espírito da honraria, devendo este devolver a láurea e seus complementos ao Conselho da Medalha, sob pena de apreensão.

Art. 18. O Conselho da Medalha poderá expedir instruções complementares à execução do presente decreto.

Art. 19. Este Decreto entrará em vigor na data de sua publicação.

Prefeitura Municipal de Taubaté, 26 de julho de 2022, 383° da fundação do Povoado e 377° da elevação de Taubaté à categoria de Vila

JOSÉ ANTONIO SAUD JUNIOR
Prefeito Municipal
VANDERLEI PEREIRA
Secretário de Segurança Pública Municipal

Publicado na Secretaria de Governo e Relações Institucionais, 26 de julho de 2022.

PAULO DE TARSO CABRAL COSTA JUNIOR
Diretor do Departamento Técnico Legislativo
Resp. pelo Exp. da Secretaria de Governo e Relações Institucionais

DECRETO Nº /2022

ANEXO A

MEDALHA "DEFESA CIVIL DO MUNICÍPIO DE TAUBATÉ"

PROPOSTA DE AGRADECIMENTO

Senhor Presidente do conselho, apresento-vos para a devida apreciação a seguinte indicação ao agradecimento com a medalha "Defesa Civil do Município de Taubaté".

NOME:_____
INSTITUIÇÃO:_____
CARGO/FUNÇÃO:_____

RESUMO DOS RELEVANTES SERVIÇOS PRESTADOS:

_____
_____
_____
_____
_____
_____
_____
_____
_____
_____
_____

Taubaté, em de de .

_____
Assinatura do Proponente

DECRETO Nº 15345 , DE 26 DE JULHO DE 2022

Declara de utilidade pública para fins de instituição de servidão de passagem, para manutenção de rede de galeria de águas pluviais

JOSÉ ANTONIO SAUD JUNIOR, PREFEITO MUNICIPAL DE TAUBATÉ, no uso de suas atribuições legais e à vista dos elementos constantes do processo administrativo nº 23.699/2022,

D E C R E T A:

Art. 1º Ficam declaradas de utilidade pública para fins de instituição de servidão de passagem, para manutenção de rede de galeria de águas pluviais, áreas localizadas na Avenida Voluntário Benedito Sérgio, s/nº, Bairro do Barranco, abaixo descritas, a saber:

Área: 579,21 m².

Perímetro: 297,61 m.

Inicia-se no ponto **P1** definido pelas coordenadas N: **7.457.042,855**m e E: **440.547,775** m, deste segue até o ponto **P2** definido pelas coordenadas N: **7.457.040,201** m e E: **440.544,783** m, com azimute de **228°24'55"** e distância de **4,000** m deste segue até o ponto **P3** definido pelas coordenadas N: **7.457.145,534** m e E: **440.451,313** m, com azimute de **318°24'55"** e distância de **140,825** m deste segue até o ponto **P9A** definido pelas coordenadas N: **7.457.148,540** m e E: **440.448,675** m, com azimute de **318°43'17"** e distância de **4,000** m deste segue até o ponto **P10** definido pelas coordenadas N: **7.457.151,165** m e E: **440.451,665** m, com azimute de **48°43'17"** e distância de **3,979** m deste segue até o ponto **P1** definido pelas coordenadas N: **7.457.042,855** m e E: **440.547,775** m, com azimute de **138°24'55"** e distância de **144,804** m **.**O perímetro acima descrito encerra uma área de **579,21 m.**

ROL DE CONFRONTAÇÕES:

Do ponto P1 ao ponto P2- Confronta com a Avenida Voluntario Benedito Sergio.
Do ponto P2 ao ponto P3- Confronta com a Propriedade de Antônio Júlio Taino , Matricula n° 3.309.
Do ponto P3 ao ponto P9A- Confronta com a Propriedade de Antônio Júlio Taino , Matricula n° 3.309.
Do ponto P9A ao ponto P10- Confronta com a Propriedade de Jose Carlos Alves da Cunha.
Do ponto P10 ao ponto P1- Confronta novamente com a Propriedade de Jose Carlos Alves da Cunha.

Área: 583,77 m².

Perímetro: 299,89 m.

Inicia-se no ponto **P3** definido pelas coordenadas N: **7.457.145,534**m e E: **440.451,313** m, deste segue até o ponto **P4** definido pelas coordenadas N: **7.457.099,042** m e E: **440.398,353** m, com azimute de **228°43'17"** e distância de **70,472** m deste segue até o ponto **P5** definido pelas coordenadas N: **7.457.080,321** m e E: **440.368,794** m, com azimute de **237°39'08"** e distância de **34,988** m deste segue até o ponto **P6** definido pelas coordenadas N: **7.457.095,208** m e E: **440.328,691** m, com azimute de **290°21'53"** e distância de **42,778** m deste segue até o ponto **P7** definido pelas coordenadas N: **7.457.098,958** m e E: **440.330,083** m, com azimute de **20°21'53"** e distância de **4,000** m deste segue até o ponto **P8** definido pelas coordenadas N: **7.457.084,761** m e E: **440.368,328** m, com azimute de **110°21'53"** e distância de **40,796** m deste segue até o ponto **P9** definido pelas coordenadas N:

7.457.102,254 m e E: **440.395,949** m, com azimute de **57°39'08"** e distância de **32,694** m deste segue até o ponto **P9A** definido pelas coordenadas N: **7.457.148,540** m e E: **440.448,675** m, com azimute de **48°43'17"** e distância de **70,160** m deste segue até o ponto **P3** definido pelas coordenadas N: **7.457.145,534** m e E: **440.451,313** m, com azimute de **138°43'17"** e distância de **4,000** m**.** O perímetro acima descrito encerra uma área de **583,77 m²**.

ROL DE CONFRONTAÇÕES:

Do ponto P3 ao ponto P9A- Confronta com a Propriedade de Antônio Júlio Taino Matricula n° 3.309.

Do ponto P9A ao ponto P3- Confronta novamente com a Propriedade de Jose Carlos Alves da Cunha.

Art. 2º As despesas decorrentes da execução do presente Decreto correrão por conta de verba orçamentária própria.

Art. 3º As áreas de que trata o artigo 1º estão caracterizadas na planta AD-3340.

Art. 4º Este Decreto entra em vigor na data de sua publicação.

Prefeitura Municipal de Taubaté, 26 de julho de 2022, 383º da fundação do Povoado e 377º da elevação de Taubaté à categoria de Vila.

JOSÉ ANTONIO SAUD JUNIOR
Prefeito Municipal
RODRIGO DE OLIVEIRA RODRIGUES
Secretário de Obras
LÚCIO FÁBIO ARAÚJO
Secretário de Planejamento

Publicado na Secretaria de Governo e Relações Institucionais, 26 de julho de 2022.

PAULO DE TARSO CABRAL COSTA JUNIOR
Diretor do Departamento Técnico Legislativo
Resp. pelo Exp. da Secretaria de Governo e Relações Institucionais

DECRETO Nº 15.346 DE 26 DE JULHO DE 2022

Altera a composição do Conselho Municipal dos Direitos da Pessoa com Deficiência de Taubaté

JOSÉ ANTONIO SAUD JUNIOR, PREFEITO MUNICIPAL DE TAUBATÉ, no uso de suas atribuições legais e à vista dos elementos constantes do Processo nº 66.153/2021,

D E C R E T A:

Art. 1° Altera o Conselho Municipal dos Direitos da Pessoa com Deficiência de Taubaté, constituído pelo Decreto nº 15.187, de 14 de dezembro de 2021, e suas alterações, conforme segue:

"Art. 1º ...

I - REPRESENTANTES DO PODER PÚBLICO MUNICIPAL

a) Secretaria de Desenvolvimento e Inclusão Social

Titular: Marcelo Albino dos Santos

Suplente: ...

...

g) Secretaria de Mobilidade Urbana

Titula: Iara Barros

Suplente: …

…"

Art. 2º Este Decreto entra em vigor na data de sua publicação.

Prefeitura Municipal de Taubaté, 26 de julho de 2022, 383º da fundação do Povoado e 377º da elevação de Taubaté à categoria de Vila.

JOSÉ ANTONIO SAUD JUNIOR
Prefeito Municipal

Publicado na Secretaria de Governo e Relações Institucionais,26 de julho de 2022.

PAULO DE TARSO CABRAL COSTA JUNIOR
Diretor do Departamento Técnico Legislativo
resp. pelo exped. Da Secretária de Governo e Relações Institucionais

Extratos de PORTARIAS:

PORTARIA N° 1043 ,DE 26 DE JULHO DE 2022.

JOSÉ ANTONIO SAUD JUNIOR, PREFEITO MUNICIPAL DE TAUBATÉ, no uso de suas atribuições legais e à vista dos elementos constantes no Processo n° 46500/2020.

RESOLVE:

Alterar a composição do Conselho Municipal de Turismo e Cultura de Taubaté - COMTUR, instituída pela Portaria n° 1.318, de 28 de outubro de 2020, e suas alterações, como segue:

"Art. 1°...

1 – Poder Público

…

g) Representante de Mobilidade Urbana

Titular: ...

Suplente: Ana Gabriela Santos Aguiar

…"

PORTARIA Nº 1044 , DE 26 DE JULHO DE 2022

JOSÉ ANTONIO SAUD JUNIOR, PREFEITO MUNICIPAL DE TAUBATÉ, no uso de suas atribuições legais,

R E S O L V E:

NOMEAR a Sra. Natália Aparecida Custódio Sauer Recco – RG nº 43.170.044-8, para exercer o cargo de provimento em comissão, de Gestor da Área de Plano Diretor e Gestão Democrática – Ref. "C02", lotado no Departamento de Planejamento Urbano e Gestão Democrática, subordinado à Secretaria de Planejamento, constante da Lei Complementar nº 470, de 13 de dezembro de 2021, e suas alterações.

PORTARIA Nº 1045 , DE 26 DE JULHO DE 2022

JOSÉ ANTONIO SAUD JUNIOR, PREFEITO MUNICIPAL DE TAUBATÉ, no uso de suas atribuições legais e à vista dos elementos constantes do processo administrativo nº 34837/2022,

R E S O L V E:

Colocar o servidor SIDNEI SANTOS – RG nº 33.138.594-6, à disposição do Juízo da 407ª Zona Eleitoral de Taubaté, de 01/09 a 30/11/2022, sem prejuízo de vencimentos e vantagens, para exercer as funções que lhe forem atribuídas.

PORTARIA Nº 1046, DE 26 DE JULHO DE 2022

JOSÉ ANTONIO SAUD JUNIOR, PREFEITO MUNICIPAL DE TAUBATÉ, no uso de suas atribuições legais,

R E S O L V E:

Art. 1º - Instituir a Comissão de Coordenação do desfile de 07 de setembro de 2022.

Art. 2º - A Comissão que auxiliará na Coordenação do Desfile Cívico será composta pelos seguintes membros:

- Secretaria de Educação: Vera Lucia Scortecci Hilst
- Secretaria de Cultura e Economia Criativa: Dimas de Oliveira Junior
- Secretaria de Esportes, Lazer e Qualidade de Vida: Lucas Alcântara Dominoni
- Comando de Aviação do Exército – Taubaté: Cel. Marcos Peres de Castro
- Área de Museus – SECEC: Michelly Bessa Castanheira
- Bandas e Fanfarras: - Wellington Ricini dos Santos
- Luis Flávio Pedro dos Santos

Art. 3º - O desfile acontecerá na Avenida do Povo, com concentração na extensão da mesma avenida e em ruas adjacentes, conforme croqui a ser divulgado posteriormente.

Parágrafo único: A concentração das instituições participantes deverá ocorrer, de acordo com o croqui, devendo estar no local 30 minutos antes do início do desfile, para que não comprometa o andamento da programação.

Art. 4º - A programação do desfile, com a ordem de apresentação das instituições e escolas, será disponibilizada nos meios de comunicação oficiais da Prefeitura Municipal de Taubaté.

Art. 5º - Os objetivos do desfile cívico, a ser realizado no presente ano, serão:

- Comemorar o Bicentenário da Independência do Brasil, comemorado em 7 de setembro de 2022;
- Rememorar fatos históricos, por meio do desfile cívico-militar, com foco cultural;
- Valorizar atitudes cívicas, colaborando para o exercício da cidadania, com a participação coletiva da comunidade.

Art. 6º - A comissão organizadora designará responsáveis para atender os participantes durante o percurso do desfile, zelando para o bom andamento do evento.

Art. 7º - Os pelotões de instituições e escolas deverão estar devidamente uniformizados, seja com o uniforme próprio ou com o tema a apresentar-se.

Art. 8º - Serão proibidos de participar instituições ou escolas que utilizarem temas com ideologias políticas, sociais, culturais e outros, que visem engajamento pessoal ou particular, ridicularização ou manifestação política de qualquer natureza.

Art. 9º - Não haverá premiação e nenhum tipo de avaliação para as instituições ou escolas participantes.

Art. 10º - Os casos omissos, dúvidas e esclarecimentos que se fizerem necessários serão tratados pela Comissão Organizadora.

PORTARIA Nº 1047 , DE 26 DE JULHO DE 2022.

JOSÉ ANTÔNIO SAUD JÚNIOR, PREFEITO MUNICIPAL DE TAUBATÉ, no uso de suas atribuições legais,

RESOLVE:

Tornar sem efeito a nomeação abaixo, nos termos do artigo 114 da Lei Complementar nº 001, de 04 de dezembro de 1990, em virtude do não provimento do cargo a que foi nomeado:

Nome	Cargo	RG	Portaria	Publicação
ALDO NUNES TEIXEIRA	INSTRUTOR DE ESPORTES - FUTSAL	41.237.375-0	Nº 1003 DE 5 DE JULHO DE 2022	06/07/2022

PORTARIA Nº 1048 , DE 26 DE JULHO DE 2022.

JOSÉ ANTÔNIO SAUD JÚNIOR, PREFEITO MUNICIPAL DE TAUBATÉ, no uso de suas atribuições legais,

RESOLVE:

Tornar sem efeito a nomeação abaixo, nos termos do artigo 114 da Lei Complementar nº 001, de 04 de dezembro de 1990, em virtude do não provimento do cargo a que foi nomeado:

Nome	Cargo	RG	Portaria	Publicação
DENIS ROBERTO LUZ TOBIAS	BRAÇAL	33.781.285-8	Nº 694, DE 26 DE ABRIL DE 2022	27/04/2022
MARCELLO AUGUSTO SIQUEIRA CORREA DE CASTRO	BRAÇAL	54.736.740-5	Nº 694, DE 26 DE ABRIL DE 2022	27/04/2022

PORTARIA Nº 1049 , DE 26 DE JULHO DE 2022.

JOSÉ ANTÔNIO SAUD JÚNIOR, PREFEITO MUNICIPAL DE TAUBATÉ, no uso de suas atribuições legais,

RESOLVE:

Tornar sem efeito a nomeação abaixo, nos termos do artigo 114 da Lei Complementar nº 001, de 04 de dezembro de 1990, em virtude do não provimento do cargo a que foi nomeado:

Nome	Cargo	RG	Portaria	Publicação
GABRIEL BASILIO DE ANDRADE	PSICÓLOGO	54.057.901-4	Nº 803, DE 24 DE MAIO DE 2022	25/05/2022

PORTARIA Nº 1050 , DE 26 DE JULHO DE 2022.

JOSÉ ANTÔNIO SAUD JÚNIOR, PREFEITO MUNICIPAL DE TAUBATÉ, no uso de suas atribuições legais,

RESOLVE:

Tornar sem efeito a nomeação abaixo, nos termos do artigo 114 da Lei Complementar nº 001, de 04 de dezembro de 1990, em virtude do não provimento do cargo a que foi nomeado:

Nome	Cargo	RG	Portaria	Publicação
JULIANA GONÇALVES IZIDORO	PROFESSOR DE EDUCAÇÃO INFANTIL	40.123.690-0	Nº 935 DE 14 DE JUNHO DE 2022	15/06/2022
LARISSA DE BARROS CARVALHO DO PRADO	PROFESSOR DE EDUCAÇÃO INFANTIL	44.156.750-2	Nº 935 DE 14 DE JUNHO DE 2022	15/06/2022
LUCELIA ROCHA	PROFESSOR DE	32.838.220-6	Nº 935, DE 14 DE	15/06/2022

DE FARIAS	EDUCAÇÃO INFANTIL		JUNHO DE 2022	

PORTARIA Nº 1051 , DE 26 DE JULHO DE 2022.

JOSÉ ANTÔNIO SAUD JÚNIOR, PREFEITO MUNICIPAL DE TAUBATÉ, no uso de suas atribuições legais,

RESOLVE:

Tornar sem efeito a nomeação abaixo, nos termos do artigo 114 da Lei Complementar nº 001, de 04 de dezembro de 1990, em virtude do não provimento do cargo a que foi nomeado:

Nome	Cargo	RG	Portaria	Publicação
SANDRA TEREZINHA DE MATTOS GUARDIANO	GARI	33.780.589-1	Nº 878, DE 7 DE JUNHO DE 2022	08/06/2022

PORTARIA Nº 1052 , DE 26 DE JULHO DE 2022.

JOSÉ ANTÔNIO SAUD JÚNIOR, PREFEITO MUNICIPAL DE TAUBATÉ, no uso de suas atribuições legais,

RESOLVE:

Nomear o servidor abaixo relacionado, em virtude de habilitação em Concurso Público, devidamente homologado em 17/01/2020, (Processo Nº 59.580/2019), para exercer o Cargo de Instrutor de Esportes – Futsal – Ref. "35", lotado na Secretaria de Esportes, Lazer e Qualidade de Vida, ficando sujeito ao estágio probatório, previsto no caput do Artigo 41 da constituição Federal, com redação dada pela Emenda Constitucional Nº19/1998.

NOME	CPF
ALEX RODRIGO MOREIRA CARVALHO	216.209.668-40

PORTARIA Nº 1053 , DE 26 DE JULHO DE 2022.

JOSÉ ANTÔNIO SAUD JÚNIOR, PREFEITO MUNICIPAL DE TAUBATÉ, no uso de suas atribuições legais,

RESOLVE:

Nomear os servidores abaixo relacionados, em virtude de habilitação em Concurso Público, devidamente homologado em 31/12/2019, (Processo Nº 56.843/2019), para exercerem o Cargo de Enfermeiro - PSF – Ref. "36", lotados na Secretaria de Saúde, ficando sujeitos ao estágio probatório, previsto no caput do Artigo 41 da constituição Federal, com redação dada pela Emenda Constitucional Nº19/1998.

NOME	CPF
GISELLE DE ANDRADE BARBOSA	338.881.708-18
MARINA CORREIA CARELLI	107.533.437-38
ANA PAULA COUTINHO MONTEIRO	057.536.246-42

PORTARIA Nº 1054 , DE 26 DE JULHO DE 2022.

JOSÉ ANTÔNIO SAUD JÚNIOR, PREFEITO MUNICIPAL DE TAUBATÉ, no uso de suas atribuições legais,

RESOLVE:

Nomear o servidor abaixo relacionado, em virtude de habilitação em Concurso Público, devidamente homologado em 13/12/2018, (Processo Nº 55.747/2018), para exercer o Cargo de Agente de Trânsito – Ref. "19", lotado na Secretaria de Mobilidade Urbana, ficando sujeito ao estágio probatório, previsto no caput do Artigo 41 da constituição Federal, com redação dada pela Emenda Constitucional Nº19/1998.

NOME	CPF
JONATHAN GONÇALVES PENA	107.42.9676-11

PORTARIA Nº 1055 , DE 26 DE JULHO DE 2022.

JOSÉ ANTÔNIO SAUD JÚNIOR, PREFEITO MUNICIPAL DE TAUBATÉ, no uso de suas atribuições legais,

RESOLVE:

Nomear o servidor abaixo relacionado, em virtude de habilitação em Concurso Público, devidamente homologado em 31/12/2019, (Processo Nº 56.843/2019), para exercer o Cargo de Psicólogo – Ref. "32", lotado na Secretaria de Desenvolvimento e Inclusão Social, ficando sujeito ao estágio probatório, previsto no caput do Artigo 41 da constituição Federal, com redação dada pela Emenda Constitucional Nº19/1998.

NOME	CPF
ELIDIANA APARECIDA DOS SANTOS	306.865.578-16

PORTARIA Nº 1056 , DE 26 DE JULHO DE 2022.

JOSÉ ANTÔNIO SAUD JÚNIOR, PREFEITO MUNICIPAL DE TAUBATÉ, no uso de suas atribuições legais,

RESOLVE:

Nomear os servidores abaixo relacionados, em virtude de habilitação em Concurso Público, devidamente homologado em 18/03/2022, (Processo Nº 48.452/2021), para exercerem o Cargo de Escriturário – Ref. "11", lotados na Secretaria de Administração, ficando sujeitos ao estágio probatório, previsto no caput do Artigo 41 da constituição Federal, com redação dada pela Emenda Constitucional Nº19/1998.

NOME	CPF
BRUNA SANTOS DE SOUZA	230.885.298-46
FABIO RAMOS MATOS	223.798.448-44

PORTARIA Nº 1057 , DE 26 DE JULHO DE 2022.

JOSÉ ANTÔNIO SAUD JÚNIOR, PREFEITO MUNICIPAL DE TAUBATÉ, no uso de suas atribuições legais,

RESOLVE:

Nomear o servidor abaixo relacionado, em virtude de habilitação em Concurso Público, devidamente homologado em 18/03/2022, (Processo Nº 48.452/2021), para exercer o Cargo de Escriturário – Ref. "11", lotado na Procuradoria Geral do Município, ficando sujeito ao estágio probatório, previsto no caput do Artigo 41 da constituição Federal, com redação dada pela Emenda Constitucional Nº19/1998.

NOME	CPF
LUANA IGNACIO ARAUJO SOBRINHO	444.284.498-44

PORTARIA Nº 1058 , DE 26 DE JULHO DE 2022.

JOSÉ ANTÔNIO SAUD JÚNIOR, PREFEITO MUNICIPAL DE TAUBATÉ, no uso de suas atribuições legais,

RESOLVE:

Nomear os servidores abaixo relacionados, em virtude de habilitação em Concurso Público, devidamente homologado em 18/03/2022, (Processo Nº 48.452/2021), para exercerem o Cargo de Escriturário – Ref. "11", lotados na Secretaria Municipal de Justiça e Cidadania, ficando sujeitos ao estágio probatório, previsto no caput do Artigo 41 da constituição Federal, com redação dada pela Emenda Constitucional Nº19/1998.

NOME	CPF
MICAELA ROCHA DA SILVA	495.056.158-84
PAOLA KASSANDRA SANT'ANA NAGAROTO	224.271.618-29

PORTARIA Nº 1059 , DE 26 DE JULHO DE 2022.

JOSÉ ANTÔNIO SAUD JÚNIOR, PREFEITO MUNICIPAL DE TAUBATÉ, no uso de suas atribuições legais,

RESOLVE:

Nomear o servidor abaixo relacionado, em virtude de habilitação em Concurso Público, devidamente homologado em 18/03/2022, (Processo Nº 48.452/2021), para exercer o Cargo de Escriturário – Ref. "11", lotado na Secretaria de Desenvolvimento e Inclusão Social, ficando sujeito ao estágio probatório, previsto no caput do Artigo 41 da constituição Federal, com redação dada pela Emenda Constitucional Nº19/1998.

NOME	CPF
LEONARDO SAVIO BELISQUI	394.268.758-59

PORTARIA Nº 1060 , DE 26 DE JULHO DE 2022.

JOSÉ ANTÔNIO SAUD JÚNIOR, PREFEITO MUNICIPAL DE TAUBATÉ, no uso de suas atribuições legais,

RESOLVE:

Nomear o servidor abaixo relacionado, em virtude de habilitação em Concurso Público, devidamente homologado em 18/03/2022, (Processo Nº 48.452/2021), para exercer o Cargo de Escriturário – Ref. "11", lotado na Secretaria de Planejamento, ficando sujeito ao estágio probatório, previsto no caput do Artigo 41 da constituição Federal, com redação dada pela Emenda Constitucional Nº19/1998.

NOME	CPF
FRANCINE CAROLINE ROS DE PAULA	411.227.268-56

PORTARIA Nº 1061 , DE 26 DE JULHO DE 2022.

JOSÉ ANTÔNIO SAUD JÚNIOR, PREFEITO MUNICIPAL DE TAUBATÉ, no uso de suas atribuições legais,

RESOLVE:

Nomear o servidor abaixo relacionado, em virtude de habilitação em Concurso Público, devidamente homologado em 18/03/2022, (Processo Nº 48.452/2021), para exercer o Cargo de Escriturário – Ref. "11", lotado na Secretaria de Educação, ficando sujeito ao estágio probatório, previsto no caput do Artigo 41 da constituição Federal, com redação dada pela Emenda Constitucional Nº19/1998.

NOME	CPF
ISABELA DE PAULA MIRANDA	359.410.568-77

PORTARIA Nº 1062 , DE 26 DE JULHO DE 2022.

JOSÉ ANTÔNIO SAUD JÚNIOR, PREFEITO MUNICIPAL DE TAUBATÉ, no uso de suas atribuições legais,

RESOLVE:

Nomear o servidor abaixo relacionado, em virtude de habilitação em Concurso Público, devidamente homologado em 18/03/2022, (Processo Nº 48.452/2021), para exercer o Cargo de Escriturário – Ref. "11", lotado na Secretaria de Serviços Públicos, ficando sujeito ao estágio probatório, previsto no caput do Artigo 41 da constituição Federal, com redação dada pela Emenda Constitucional Nº19/1998.

NOME	CPF
LAIS ANDRADE LOBO DE OLIVEIRA	404.521.118-70

PORTARIA Nº 1063 , DE 26 DE JULHO DE 2022.

JOSÉ ANTÔNIO SAUD JÚNIOR, PREFEITO MUNICIPAL DE TAUBATÉ, no uso de suas atribuições legais,

RESOLVE:

Nomear o servidor abaixo relacionado, em virtude de habilitação em Concurso Público, devidamente homologado em 20/10/2018, (Processo Nº 55.752/2018), para exercer o Cargo de Assistente de Informática – Ref. "29", lotado na Secretaria de Administração, ficando sujeito ao estágio probatório, previsto no caput do Artigo 41 da constituição Federal, com redação dada pela Emenda Constitucional Nº19/1998.

NOME	CPF
DANIEL TAVARES DA SILA OLIVEIRA	309.836.768-79

PORTARIA Nº 1064 , DE 26 DE JULHO DE 2022.

JOSÉ ANTÔNIO SAUD JÚNIOR, PREFEITO MUNICIPAL DE TAUBATÉ, no uso de suas atribuições legais,

RESOLVE:

Nomear o servidor abaixo relacionado, em virtude de habilitação em Concurso Público, devidamente homologado em 18/03/2022, (Processo Nº 48.452/2021), para exercer o Cargo de Recepcionista – Ref. "3", lotado na Secretaria de Desenvolvimento e Inclusão Social, ficando sujeito ao estágio probatório, previsto no caput do Artigo 41 da constituição Federal, com redação dada pela Emenda Constitucional Nº19/1998.

NOME	CPF
MICAELE LUANE DE SOUZA CORREA E SILVA	493.244.968-24

PORTARIA Nº 1065 , DE 26 DE JULHO DE 2022.

JOSÉ ANTÔNIO SAUD JÚNIOR, PREFEITO MUNICIPAL DE TAUBATÉ, no uso de suas atribuições legais,

RESOLVE:

Nomear o servidor abaixo relacionado, em virtude de habilitação em Concurso Público, devidamente homologado em 17/12/2015, (Processo Nº 54.481/2014), para exercer o Cargo de Gari – Ref. "1", lotado na Secretaria de Serviços Públicos, ficando sujeito ao estágio probatório, previsto no caput do Artigo 41 da constituição Federal, com redação dada pela Emenda Constitucional Nº19/1998.

NOME	CPF
GLAUCIA APARECIDA MARINHEIRO	412.480.388-51

PORTARIA Nº 1066 , DE 26 DE JULHO DE 2022.

JOSÉ ANTÔNIO SAUD JÚNIOR, PREFEITO MUNICIPAL DE TAUBATÉ, no uso de suas atribuições legais,

RESOLVE:

Nomear o servidor abaixo relacionado, em virtude de habilitação em Concurso Público, devidamente homologado em 17/01/2020, (Processo Nº 59.580/2019), para exercer o Cargo de Inspetor de Alunos – Ref. "3", lotado na Secretaria de Educação, ficando sujeitos ao estágio probatório, previsto no caput do Artigo 41 da constituição Federal, com redação dada pela Emenda Constitucional Nº19/1998.

NOME	CPF
TAYNARA SUSAN DOS SANTOS	229.709.928-25

PORTARIA Nº 1067 , DE 26 DE JULHO DE 2022

JOSÉ ANTONIO SAUD JUNIOR, PREFEITO MUNICIPAL DE TAUBATÉ, no uso de suas atribuições legais e à vista dos elementos constantes do processo administrativo nº 63.765/2021,

R E S O L V E:

Alterar a composição do Conselho Municipal dos Direitos da Criança e do Adolescente – CMDCA, instituída pela Portaria nº 307, de 21 de janeiro de 2022 e suas alterações, conforme segue:

"Art. 1º ...

I – Representantes do Poder Público

a) Secretaria de Desenvolvimento e Inclusão Social

Titular: Gislene Rodrigues da Silva

Suplente: Juliana Costa Monteiro Garufe

..."

EXTRATO DE PORTARIA DRH

PORTARIA DRH Nº 1609 DE 26 DE JULHO DE 2022

JOSÉ ANTUNES PEREIRA NETO, DIRETOR DO DEPARTAMENTO DE RECURSOS HUMANOS, no uso de suas atribuições legais que lhe são conferidas pelo Decreto n.º 7196, de 13/01/93, e á vista da recomendação proferida pela Divisão de Perícia Médica, constante do Processo nº 54373/2020,

R E S O L V E:

Retificar a Portaria D.R.H. nº 1570, de 27 de junho de 2022, para constar que o período de readaptação da servidora SHEILA DE OLIVEIRA AKAHOSHI – matrícula 42918 é por 180 (cento e oitenta) dias, de 26/05/2022 a 22/11/2022 e não como constou anteriormente.

EXTRATO DE ATA DE REGISTRO DE PREÇOS

CONTRATANTE: PREFEITURA MUNICIPAL DE TAUBATÉ **DETENTORA:** ENGEMAQ COMPONENTES PARA TRATORES LTDA **PROCESSO:** 16.618/2022 **ASSINATURA:** 25/07/2022 **OBJETO**: EVENTUAL AQUISIÇÃO DE LÂMPADAS VEICULARES, TERMINAIS DE BATERIA, ROLO DE FITA ISOLANTE, ROLO DE ARAME DE SOLDA, FUSÍVEIS E BOTÕES DE PARTIDA PARA UTILIZAÇÃO EM VEÍCULOS OFICIAIS LEVES, PESADOS, MÁQUINAS, EQUIPAMENTOS E MOTOCICLETAS PERTENCENTE À FROTA MUNICIPAL **VALOR ESTIMADO:** R$ 44.666,70 **VIGÊNCIA:** 12 (DOZE) MESES **MODALIDADE:** PREGÃO ELETRÔNICO Nº. 0115/2022 **PROPONENTES:** 02 **FUNDAMENTO LEGAL:** DE ACORDO COM AS NORMAS EMANADAS DA LEI FEDERAL Nº. 8.666/1993, DA LEI FEDERAL Nº. 10.520/2002 E SEUS ATOS REGULAMENTADORES, DO DECRETO MUNICIPAL Nº. 13.409/2014 ALTERADO PELO DECRETO MUNICIPAL Nº. 14.723/2020, DOS DECRETOS MUNICIPAIS Nº. 13.317/2014 E Nº. 13.377/2014, DO DECRETO MUNICIPAL Nº. 15.058/21 ALTERADO PELO DECRETO MUNICIPAL Nº. 15.081/21, DA LEI FEDERAL Nº. 8.666/93, DA LEI COMPLEMENTAR FEDERAL Nº. 123/2006 ALTERADA PELAS LEIS COMPLEMENTARES Nº. 147/2014, Nº. 155/2016, EM SUAS REDAÇÕES ATUAIS, E, SUBSIDIARIAMENTE PELO CÓDIGO CIVIL BRASILEIRO.

EXTRATO DO 3º TERMO ADITIVO - CONTRATO S/Nº

RESCISÃO UNILATERAL DE CONTRATO

CONTRATANTE: PREFEITURA MUNICIPAL DE TAUBATÉ **CONTRATADA:** INSTITUTO ESPERANÇA **PROCESSO:** 10.395/2020 **ASSINATURA:** 12/07/2022 **OBJETO:** RESCINDIR UNILATERALMENTE O TERMO DE COLABORAÇÃO CELEBRADO EM 25/02/2022 E SUPRIMIDO EM 19/05/2022 (42,502796900054%) E EM 13/06/2022 (10,17667019143047%) **MODALIDADE:** DISPENSA DE CHAMAMENTO PÚBLICO Nº. 0001/2022 **FUNDAMENTO LEGAL:** PREVISTO NA CLÁUSULA DÉCIMA SEXTA (DA DENÚNCIA E DA RESCISÃO) DO PRÓPRIO TERMO DE PARCERIA ANEXADO ÀS FLS. 456/463 E NOS ARTIGOS 78 E 79, DA LEI FEDERAL Nº. 8.666, DE 21/06/1993 E SUAS ALTERAÇÕES.

EXTRATO DE TERMO DE CONVÊNIO

CONVENENTES: MUNICÍPIO DE TAUBATÉ E A PECULIO UNIÃO PREVIDENCIA PRIVADA **PROCESSO ADMINISTRATIVO**: 28.604/22 **ASSINATURA:** 22/07/22 **OBJETO:** CONCESSÃO DE AUXÍLIO FINANCEIRO/EMPRÉSTIMOS – CRÉDITO PESSOAL CONSIGNADOS, CARTÃO DE CRÉDITO E PREVIDÊNCIA PRIVADA COM DESCONTO EM FOLHA DE PAGAMENTO DE SERVIDORES MUNICIPAIS **VIGÊNCIA**: 60 MESES **FUNDAMENTO:** LEI MUNICIPAL Nº. 4.004/06, E SUAS ALTERAÇÕES, E DEMAIS DISPOSIÇÕES REGULAMENTARES APLICÁVEIS À ESPÉCIE.

EXTRATOS DE PORTARIAS SES:

PORTARIA SES Nº 75, DE 25 DE JULHO DE 2022.

MARIO CELSO PELOGGIA, SECRETÁRIO DE SAÚDE, no uso de suas atribuições legais e à vista dos elementos constantes no Processo nº. 63.8820/2021, referente ao Chamamento Público nº. 21/2021,

RESOLVE:

Instituiu a Comissão de Acompanhamento Contratual da Organização Social para operacionalização, gerenciamento e execução de atividades, ações e serviços de saúde em caráter complementar no âmbito da rede de saúde na UNIDADE DE PRONTO ATENDIMENTO - UPA CECAP no município de Taubaté/SP, com a seguinte composição:

Nome	Matrícula
Diana Maria Cardoso Silva Moraes	19983
Benedita Alessandra Loschi	12609
Tairine Botosse Ferreira	46917
Ian Ewerton Leite Quinteros	47303
Joseanne Fernanda de Oliveira Salvatierra	30181
Erica Mie Tani de Oliveira	11573

PORTARIA SES Nº 76, DE 25 DE JULHO DE 2022

MARIO CELSO PELOGGIA, SECRETÁRIO DE SAÚDE, no uso de suas atribuições e com fundamento no artigo 2º do Decreto nº 13.123 de 26 de setembro de 2013.

RESOLVE:

Autorizar o Servidor da Secretaria de Saúde , a dirigir Veículo Oficial Municipal, conforme segue:

Nome	Matrícula	CNH	Veículos
Carlos César Rafaelli Munhóz	51476	02396092535	Leve

EXTRATO DE TERMO DE PRORROGAÇÃO DE CONVÊNIO

CONVENENTES: PREFEITURA MUNICIPAL DE TAUBATÉ E CRC EDUCAÇÃO E ENSINO LTDA. – COLÉGIO TABLEAU PROCESSO: 48.712/16 (CHAMAMENTO PÚBLICO Nº. 09/16) ASSINATURA: 20/07/22 OBJETO: PRORROGAÇÃO DO CONVÊNIO CELEBRADO ENTRE AS PARTES EM 25/07/19 VIGÊNCIA: MAIS 6 MESES FUNDAMENTO: LEI FEDERAL Nº. 11.788/08, LEI FEDERAL Nº 8.666/93 E SUAS ALTERAÇÕES E DEMAIS DISPOSIÇÕES REGULAMENTARES APLICÁVEIS À ESPÉCIE.

PROCESSO Nº. 35.936/22

PREGÃO PARA REGISTRO DE PREÇOS Nº. 340/21

D E S P A C H O: Autorizo a contratação de empresa especializada em prestação de serviço de retífica completa de motores, constante do presente processo, a favor da empresa: GERAÇÃO AUTOS PARTE LTDA,no valor de R$ 14.850,00 (Quatorze mil oitocentos e cinquenta reais);

P. M. T., aos 25/07/2022

MONIQUE VIDAL NEVES

SECRETARIA DE ADMINISTRAÇÃO

PROCESSO Nº. 36.126/22

PREGÃO PARA REGISTRO DE PREÇOS Nº. 328/21

D E S P A C H O: Autorizo a contratação de empresa especializada em prestação de serviço de reparo em máquinas de vidro automotivo, constante do presente processo, a favor da empresa: MARCELA AUXILIADORA CAMPHORA 22891754808,no valor de R$ 2.232,00 (Dois mil duzentos e trinta e dois reais);

P.M.T., aos 25/07/2022

MONIQUE VIDAL NEVES

SECRETARIA DE ADMINISTRAÇÃO

PROCESSO Nº. 35.980/22

PREGÃO ELETRÔNICO PARA REGISTRO DE PREÇOS Nº. 321/21

D E S P A C H O: Autorizo a aquisição de equipamentos de informática, constante do presente processo, a favor da empresa:POSITIVO TECNOLOGIA S.A., no valor de R$ 37.122,00 (Trinta e sete mil cento e vinte e dois reais);

P. M. T, aos 25/07/2022

MONIQUE VIDAL NEVES

SECRETARIA DE ADMINISTRAÇÃO

RELATÓRIO RESUMIDO DA EXECUÇÃO ORÇAMENTÁRIA

(Artigo 52, Incisos I e II, alíneas "a" e "b", da LC. 101/00)

- ADMINISTRAÇÃO DIRETA / INDIRETA / FUNDACIONAL -

Modelo 1

MUNICÍPIO DE TAUBATE- FUNDAÇÃO CAIXA BENEFICENTE DOS SERVIDORES DA UNITAU

3º BIMESTRE/2022

RECEITAS	Previsão anual		1º Bimestre		2º Bimestre		3º Bimestre		4º Bimestre		5º Bimestre		6º Bimestre		Acumulado		
Categoria Econômica/Fontes	Inicial	Atualizada	Previsto	Realizado	Previsto	Realizado	Previsto	Realizado	Previsto	Realizado	Previsto	Realizado	Previsto	Realizado	Previsto	Realizado	a realizar
Receitas Correntes (A)	**51.339.320,00**	**51.339.320,00**	**8.556.553,33**	**6.905.384,32**	**8.556.553,33**	**10.075.638,96**	**8.556.553,33**	**12.206.467,80**	**8.556.553,33**	**-**	**8.556.553,33**	**-**	**8.556.553,33**	**-**	51.339.320,00	29.187.491,08	**22.151.828,92**
Tributárias	-	-	-	-	-	-	-	-	-	-	-	-	-	-	-	-	-
Impostos	-	-	-	-	-	-	-	-	-	-	-	-	-	-	-	-	-
IPTU	-	-	-	-	-	-	-	-	-	-	-	-	-	-	-	-	-
ISSQN	-	-	-	-	-	-	-	-	-	-	-	-	-	-	-	-	-
ITBI	-	-	-	-	-	-	-	-	-	-	-	-	-	-	-	-	-
IRRF	-	-	-	-	-	-	-	-	-	-	-	-	-	-	-	-	-
Taxas	-	-	-	-	-	-	-	-	-	-	-	-	-	-	-	-	-
Contribuição de Melhoria	-	-	-	-	-	-	-	-	-	-	-	-	-	-	-	-	-
Contribuições	-	-	-	-	-	-	-	-	-	-	-	-	-	-	-	-	-
Patrimoniais	886.332,00	886.332,00	147.722,00	121.601,53	147.722,00	166.452,47	147.722,00	177.245,68	147.722,00	-	147.722,00	-	147.722,00	-	886.332,00	465.299,68	**421.032,32**

Industriais	-	-	-	-	-	-	-	-	-	-	-	-	-	-	-	-	-
Agropecuárias	-	-	-	-	-	-	-	-	-	-	-	-	-	-	-	-	-
Serviços	50.452.988,00	50.452.988,00	8.408.831,33	6.783.782,79	8.408.831,33	9.909.186,49	8.408.831,33	12.029.222,12	8.408.831,33	-	8.408.831,33	-	8.408.831,33	-	50.452.988,00	28.722.191,40	**21.730.796,60**
Transferências Correntes	-	-	-	-	-	-	-	-	-	-	-	-	-	-	-	-	-
(-) Contas Redutoras (ICMS,FPM,IPI Exp)	-	-	-	-	-	-	-	-	-	-	-	-	-	-	-	-	-
Outras Receitas Correntes	-	-	-	-	-	-	-	-	-	-	-	-	-	-	-	-	-
Receitas de Capital (B)	**-**	**-**	**-**	**-**	**-**	**-**	**-**	**-**	**-**	**-**	**-**	**-**	**-**	**-**	**-**	**-**	**-**
Operações de Crédito	-	-	-	-	-	-	-	-	-	-	-	-	-	-	-	-	-
Refinanciamento da Dívida	-	-	-	-	-	-	-	-	-	-	-	-	-	-	-	-	-
Outras Operações de Crédito	-	-	-	-	-	-	-	-	-	-	-	-	-	-	-	-	-
Alienação de Bens	-	-	-	-	-	-	-	-	-	-	-	-	-	-	-	-	-
Amortização de Empréstimos	-	-	-	-	-	-	-	-	-	-	-	-	-	-	-	-	-
Transferências de Capital	-	-	-	-	-	-	-	-	-	-	-	-	-	-	-	-	-
Outras Receitas de Capital	-	-	-	-	-	-	-	-	-	-	-	-	-	-	-	-	-
RECEITA TOTAL (A+B)	**51.339.320,00**	**51.339.320,00**	**8.556.553,33**	**6.905.384,32**	**8.556.553,33**	**10.075.638,96**	**8.556.553,33**	**12.206.467,80**	**8.556.553,33**	**-**	**8.556.553,33**	**-**	**8.556.553,33**	**-**	**51.339.320,00**	**29.187.491,08**	**22.151.828,92**
DESPESAS	**Dotação Anual**		**1º Bimestre**		**2º Bimestre**		**3º Bimestre**		**4º Bimestre**		**5º Bimestre**		**6º Bimestre**		**Acumulado**		
Categoria Econômica/Natureza	**Inicial**	**Atualizada**	**Empenhado**	**Liquidado**	**Empenhado**	**Liquidado**	**Empenhado**	**Liquidado**	**Empenhado**	**Liquidado**	**Empenhado**	**Liquidado**	**Empenhado**	**Liquidado**	**Empenhado**	**Liquidado**	**A empenhar**
Despesas Correntes (C)	**58.221.560,00**	**58.221.560,00**	**9.045.684,96**	**9.045.684,96**	**12.311.468,47**	**12.311.468,47**	**13.139.410,42**	**13.139.410,42**	**-**	**-**	**-**	**-**	**-**	**-**	**34.496.563,85**	**34.496.563,85**	**23.724.996,15**
Pessoal/Encargos Sociais	31.644.250,00	31.644.250,00	2.852.785,55	2.852.785,55	4.545.358,88	4.545.358,88	5.125.108,67	5.125.108,67	-	-	-	-	-	-	12.523.253,10	12.523.253,10	19.120.996,90
Juros/Encargos da Dívida Interna	-	-	12.155,29	12.155,29	36.465,87	36.465,87	24.310,58	24.310,58	-	-	-	-	-	-	72.931,74	72.931,74	(72.931,74)
Juros/Encargos Dívida Externa	-	-	-	-	-	-	-	-	-	-	-	-	-	-	-	-	-
Outras Despesas Correntes	26.577.310,00	26.577.310,00	6.180.744,12	6.180.744,12	7.729.643,72	7.729.643,72	7.989.991,17	7.989.991,17	-	-	-	-	-	-	21.900.379,01	21.900.379,01	4.676.930,99
Despesas de Capital (D)	**209.331,00**	**209.331,00**	**16.777,60**	**16.777,60**	**50.332,80**	**50.332,80**	**33.555,20**	**33.555,20**	**-**	**-**	**-**	**-**	**-**	**-**	**100.665,60**	**100.665,60**	**108.665,40**
Investimentos	8.000,00	8.000,00	-	-	-	-	-	-	-	-	-	-	-	-	-	-	**8.000,00**
Inversões Financeiras	-	-	-	-	-	-	-	-	-	-	-	-	-	-	-	-	-
Amortização da Dívida	-	-	-	-	-	-	-	-	-	-	-	-	-	-	-	-	-
Amortização do Refin. Dív. Mobil.	-	-	-	-	-	-	-	-	-	-	-	-	-	-	-	-	-
Outras Amortizações	201.331,00	201.331,00	16.777,60	16.777,60	50.332,80	50.332,80	33.555,20	33.555,20	-	-	-	-	-	-	100.665,60	100.665,60	**100.665,40**
Outras Despesas de Capital	-	-	-	-	-	-	-	-	-	-	-	-	-	-	-	-	-
Reserva de Contingência (E)	**100.000,00**	**100.000,00**															
DESPESA TOTAL (C+D)	**58.430.891,00**	**58.430.891,00**	**9.062.462,56**	**9.062.462,56**	**12.361.801,27**	**12.361.801,27**	**13.172.965,62**	**13.172.965,62**	**-**	**-**	**-**	**-**	**-**	**-**	**34.597.229,45**	**34.597.229,45**	**23.833.661,55**
SUPERÁVIT/DÉFICIT(A+B–C-D)	**(7.091.571,00)**	**(7.091.571,00)**		**(2.157.078,24)**		**(2.286.162,31)**		**(966.497,82)**		**-**		**-**		**-**	**16.742.090,55**	**(5.409.738,37)**	

Prof. Ma. Maria Angela Petrini
Diretora-Presidente

Isabel Cristina Teixeira da Silva
CRC Nº1SP268477/O-5

Renata Tibali Mollica
Responsável pelo Controle Interno

RELATÓRIO RESUMIDO DA EXECUÇÃO ORÇAMENTÁRIA

(Artigo 52, Incisos I e II, alíneas "a" e "b", da LC. 101/00)

- ADMINISTRAÇÃO DIRETA / INDIRETA / FUNDACIONAL -

Modelo 1 - Compacto

MUNICÍPIO DE TAUBATE- FUNDAÇÃO CAIXA BENEFICENTE DOS SERVIDORES DA UNITAU
3º BIMESTRE/2022

Valores expressos em R$

RECEITAS	**Previsão anual**		**3º BIMESTRE/2022**		**Acumulado**		
Categoria Econômica/Fontes	**Inicial**	**Atualizada**	**Previsto**	**Realizado**	**Previsto**	**Realizado**	**A realizar**
Receitas Correntes (A)	**51.339.320,00**	**51.339.320,00**	**8.556.553,33**	**12.206.467,80**	**51.339.320,00**	**29.187.491,08**	**22.151.828,92**
Tributárias	-	-	-	-	-	-	-
Impostos	-	-	-	-	-	-	-
IPTU	-	-	-	-	-	-	-
ISSQN	-	-	-	-	-	-	-
ITBI	-	-	-	-	-	-	-
IRRF	-	-	-	-	-	-	-
Taxas	-	-	-	-	-	-	-
Contribuição de Melhoria	-	-	-	-	-	-	-
Contribuições	-	-	-	-	-	-	-
Patrimoniais	886.332,00	886.332,00	147.722,00	177.245,68	886.332,00	465.299,68	421.032,32
Industriais	-	-	-	-	-	-	-
Agropecuárias	-	-	-	-	-	-	-
Serviços	50.452.988,00	50.452.988,00	8.408.831,33	12.029.222,12	50.452.988,00	28.722.191,40	21.730.796,60
Transferências Correntes	-	-	-	-	-	-	-
(-) Contas Redutoras (ICMS,FPM,IPI Exp)	-	-	-	-	-	-	-
Outras Receitas Correntes	-	-	-	-	-	-	-
Receitas de Capital (B)	-	-	-	-	-	-	-
Operações de Crédito	-	-	-	-	-	-	-
Refinanciamento da Dívida	-	-	-	-	-	-	-
Outras Operações de Crédito	-	-	-	-	-	-	-
Alienação de Bens	-	-	-	-	-	-	-
Amortização de Empréstimos	-	-	-	-	-	-	-
Transferências de Capital	-	-	-	-	-	-	-
Outras Receitas de Capital	-	-	-	-	-	-	-
RECEITA TOTAL (A+B)	**51.339.320,00**	**51.339.320,00**	**8.556.553,33**	**12.206.467,80**	**51.339.320,00**	**29.187.491,08**	**22.151.828,92**
DESPESAS	**Dotação Anual**		**3º BIMESTRE/2022**		**Acumulado**		
Categoria Econômica/Natureza	**Inicial**	**Atualizada**	**Empenhado**	**Liquidado**	**Empenhado**	**Liquidado**	**A empenhar**
Despesas Correntes (C)	**58.221.560,00**	**58.221.560,00**	**13.139.410,42**	**13.139.410,42**	**34.496.563,85**	**34.496.563,85**	**23.724.996,15**
Pessoal/Encargos Sociais	31.644.250,00	31.644.250,00	5.125.108,67	5.125.108,67	12.523.253,10	12.523.253,10	19.120.996,90
Juros/Encargos da Dívida Interna	-	-	24.310,58	24.310,58	72.931,74	72.931,74	(72.931,74)
Juros/Encargos Dívida Externa	-	-	-	-	-	-	-
Outras Despesas Correntes	26.577.310,00	26.577.310,00	7.989.991,17	7.989.991,17	21.900.379,01	21.900.379,01	4.676.930,99
Despesas de Capital (D)	**209.331,00**	**209.331,00**	**33.555,20**	**33.555,20**	**100.665,60**	**100.665,60**	**108.665,40**
Investimentos	8.000,00	8.000,00	-	-	-	-	8.000,00
Inversões Financeiras	-	-	-	-	-	-	-
Amortização da Dívida	-	-	-	-	-	-	-
Amortização do Refin. Dív. Mobil.	-	-	-	-	-	-	-
Outras Amortizações	201.331,00	201.331,00	33.555,20	33.555,20	100.665,60	100.665,60	100.665,40
Outras Despesas de Capital	-	-	-	-	-	-	-
Reserva de Contingência (E)	100.000,00	100.000,00	-	-	-	-	
DESPESA TOTAL (C+D)	**58.430.891,00**	**58.430.891,00**	**13.172.965,62**	**13.172.965,62**	**34.597.229,45**	**34.597.229,45**	**23.833.661,55**
SUPERÁVIT/DÉFICIT (A+B–C-D)	**(7.091.571,00)**	**(7.091.571,00)**		**(966.497,82)**	**16.742.090,55**	**(5.409.738,37)**	

Prof. Ma. Maria Angela Petrini
Diretora-Presidente

Isabel Cristina Teixeira da Silva
CRC Nº1SP268477/O-5

Renata Tibali Mollica
Responsável pelo Controle Interno

RELATÓRIO RESUMIDO DA EXECUÇÃO ORÇAMENTÁRIA

(Artigo 52, Incisos I e II, alíneas "a" e "b", da LC. 101/00)

RESULTADO DA EXECUÇÃO ORÇAMENTÁRIA PODERES/ÓRGÃOS

MUNICÍPIO DE TAUBATE- FUNDAÇÃO CAIXA BENEFICENTE DOS SERVIDORES DA UNITAU

Modelo 1.1

3º BIMESTRE/2022

Valores expressos em R$

PODERES/ÓRGÃOS	Receitas		Despesas				Resultados	
			Empenhada		Liquidada			
	Bimestre	Acumulado (1)	Bimestre	Acumulado (2)	Bimestre	Acumulado	Acumulado (3)=(1-2)	% = (3) / Total (1)
ADMINISTRAÇÃO DIRETA*								
ADMINISTRAÇÃO INDIRETA	**12.206.467,80**	**29.187.491,08**	**13.172.965,62**	**34.597.229,45**	**13.172.965,62**	**34.597.229,45**	**-5.409.738,37**	**-18,53%**
FUNCABES	12.206.467,80	29.187.491,08	13.172.965,62	34.597.229,45	13.172.965,62	34.597.229,45	-5.409.738,37	-18,53%
TOTAIS:	**12.206.467,80**	**29.187.491,08**	**13.172.965,62**	**34.597.229,45**	**13.172.965,62**	**34.597.229,45**	**-5.409.738,37**	**-18,53%**

*Prefeitura e Câmara

Prof. Ma. Maria Angela Petrini
Diretora-Presidente

Isabel Cristina Teixeira da Silva
CRC Nº1SP268477/O-5

Renata Tibali Mollica
Responsável pelo Controle Interno

RELATÓRIO RESUMIDO DA EXECUÇÃO ORÇAMENTÁRIA

(Artigo 52, Inciso II, alínea "c" da LC. 101/00)

- ADMINISTRAÇÃO DIRETA / INDIRETA / FUNDACIONAL -

MUNICÍPIO DE TAUBATE- FUNDAÇÃO CAIXA BENEFICENTE DOS SERVIDORES DA UNITAU

Modelo 2

3º BIMESTRE/2022

Valores expressos em R$

Cód. Função	Cód. Subf.	DESPESAS	Dotação Anual		1º Bimestre		2º Bimestre		3º Bimestre		4º Bimestre		5º Bimestre		6º Bimestre		Acumulado		
		Funções/Subfunções	Inicial	Atualizada	Empenhado	Liquidado	Empenhado	Liquidado	Empenhado	Liquidado	Empenhado	Liquidado	Empenhado	Liquidado	Empenhado	Liquidado	Empenhado	Liquidado	A empenhar
4	**2021**	**Administração**	**533.980,00**	**533.980,00**	**98.061,27**	**98.061,27**	**160.396,49**	**160.396,49**	**126.467,00**	**126.467,00**	**-**	**-**	**-**	**-**	**-**	**-**	**384.924,76**	**384.924,76**	**149.055,24**
4	122	Administração Geral	533.980,00	533.980,00	98.061,27	98.061,27	160.396,49	160.396,49	126.467,00	126.467,00	-	-	-	-	-	-	384.924,76	384.924,76	149.055,24
8		**ASSISTENCIA SOCIAL**	**2.684.300,00**	**2.684.300,00**	**824.704,59**	**824.704,59**	**1.230.814,87**	**1.230.814,87**	**343.379,01**	**343.379,01**	**-**	**-**	**-**	**-**	**-**	**-**	**2.398.898,47**	**2.398.898,47**	**285.401,53**
8	244	Assistência Comunitária	432.000,00	432.000,00	54.462,26	54.462,26	682.755,03	682.755,03	68.366,00	68.366,00	-	-	-	-	-	-	805.583,29	805.583,29	- 373.583,29
8	782	Transporte Rodoviário	402.000,00	402.000,00	85.615,01	85.615,01	40.778,47	40.778,47	69.784,21	69.784,21	-	-	-	-	-	-	196.177,69	196.177,69	205.822,31
8	306	Alimentação e Nutrição	1.785.200,00	1.785.200,00	671.502,32	671.502,32	493.281,37	493.281,37	191.228,80	191.228,80	-	-	-	-	-	-	1.356.012,49	1.356.012,49	429.187,51
8	365	Auxilio Educacional	65.100,00	65.100,00	13.125,00	13.125,00	14.000,00	14.000,00	14.000,00	14.000,00	-	-	-	-	-	-	41.125,00	41.125,00	23.975,00
9		**PREVIDÊNCIA SOCIAL**	**100.542,00**	**100.542,00**	**15.466,78**	**15.466,78**	**16.737,12**	**16.737,12**	**17.199,06**	**17.199,06**	**-**	**-**	**-**	**-**	**-**	**-**	**49.402,96**	**49.402,96**	**51.139,04**
9	273	Previdência Complementar	100.542,00	100.542,00	15.466,78	15.466,78	16.737,12	16.737,12	17.199,06	17.199,06	-	-	-	-	-	-	49.402,96	49.402,96	51.139,04
						-													
12		**EDUCAÇÃO**	**41.070.269,00**	**41.070.269,00**	**5.971.642,84**	**5.971.642,84**	**8.814.069,02**	**8.814.069,02**	**10.450.995,30**	**10.450.995,30**	**-**	**-**	**-**	**-**	**-**	**-**	**25.236.707,16**	**25.236.707,16**	**15.833.561,84**
12	365	Educação Infantil	41.070.269,00	41.070.269,00	3.800.170,33	3.800.170,33	4.508.710,92	4.508.710,92	5.958.936,48	5.958.936,48	-	-	-	-	-	-	14.267.817,73	14.267.817,73	26.802.451,27
12	366	Educação Fundamental	-		2.171.472,51	2.171.472,51	4.305.358,10	4.305.358,10	4.492.058,82	4.492.058,82	-	-	-	-	-	-	10.968.889,43	10.968.889,43	- 10.968.889,43
						-													
10		**SAÚDE**	**14.041.800,00**	**14.041.800,00**	**2.152.587,08**	**2.152.587,08**	**2.139.783,77**	**2.139.783,77**	**2.234.925,25**	**2.234.925,25**	**-**	**-**	**-**	**-**	**-**	**-**	**6.527.296,10**	**6.527.296,10**	**7.514.503,90**
10	302	Assistência a Saúde	14.041.800,00	14.041.800,00	2.152.587,08	2.152.587,08	2.139.783,77	2.139.783,77	2.234.925,25	2.234.925,25	-	-	-	-	-	-	6.527.296,10	6.527.296,10	7.514.503,90
99		**RESERVA DE CONTINGÊNCIA**	**100.000,00**	**100.000,00**	**-**	**-**	**-**	**-**	**-**	**-**	**-**	**-**	**-**	**-**	**-**	**-**			
99	999	Reserva de Contingência	100.000,00	100.000,00	-	-	-	-	-	-	-	-	-	-	-	-			
		TOTAL	**58.530.891,00**	**58.530.891,00**	**9.062.462,56**	**9.062.462,56**	**12.361.801,27**	**12.361.801,27**	**13.172.965,62**	**13.172.965,62**	**-**	**-**	**-**	**-**	**-**	**-**	**34.597.229,45**	**34.597.229,45**	**23.833.661,55**

Prof. Ma. Maria Angela Petrini
Diretora-Presidente

Isabel Cristina Teixeira da Silva
CRC nº 1SP268477/O-5

Renata Tibali Mollica
Responsável pelo Controle Interno

R E C E I T A C O R R E N T E L Í Q U I D A

(Artigo 2º, Inciso IV e 53, Inciso I da LC. 101/00)

ADMINISTRAÇÃO DIRETA, INDIRETA E FUNDACIONAL

MUNICÍPIO DE TAUBATE- FUNDAÇÃO CAIXA BENEFICENTE DOS SERVIDORES DA UNITAU

Modelo 3

3º BIMESTRE/2022

Valores expressos em R$

RECEITAS CORRENTES	JULHO 2021	AGOSTO 2021	SETEMBRO 2021	OUTUBRO 2021	NOVEMBRO 2021	DEZEMBRO 2021	JANEIRO 2022	FEVEREIRO 2022	MARÇO 2022	ABRIL 2022	MAIO 2022	JUNHO 2022	TOTAL	APURAÇÃO BIMESTRE ANTERIOR	PREVISÃO ATUALIZADA EXERCÍCIO
ADMINISTRAÇÃO DIRETA													-	-	
ADMINISTRAÇÃO INDIRETA	**1.504.890,54**	**2.607.156,98**	**3.366.436,43**	**4.232.214,54**	**5.797.529,49**	**7.649.497,66**	**3.817.789,47**	**4.742.594,85**	**6.186.982,38**	**5.786.156,58**	**7.137.944,58**	**6.208.523,22**	**59.037.716,72**	**47.588.967,90**	**51.339.320,00**
Autarquias													-	-	-
Fundações Públicas	1.504.890,54	2.607.156,98	3.366.436,43	4.232.214,54	5.797.529,49	7.649.497,66	3.817.789,47	4.742.594,85	6.186.982,38	5.786.156,58	7.137.944,58	6.208.523,22	**59.037.716,72**	**47.588.967,90**	51.339.320,00
Empresas Estatais Dependentes													-	-	-
Subtotal	**1.504.890,54**	**2.607.156,98**	**3.366.436,43**	**4.232.214,54**	**5.797.529,49**	**7.649.497,66**	**3.817.789,47**	**4.742.594,85**	**6.186.982,38**	**5.786.156,58**	**7.137.944,58**	**6.208.523,22**	**59.037.716,72**	**47.588.967,90**	**51.339.320,00**
(-) DEDUÇÕES TRANSF. INTRAG. ADM DIR/IND E FUND															
Transferência da Unitau*	485.000,00	519.000,00	519.000,00	530.000,00	608.612,00	603.612,00	955.000,00	700.000,00	1.104.000,00	793.500,00	530.000,00	610.000,00	**7.957.724,00**	**6.935.224,00**	7.191.571,00
Transferência da Prefeitura de Taubaté*	222.869,11	1.290.008,37	2.023.314,09	2.329.392,94	4.883.026,47	5.475.200,70	2.747.924,63	3.266.068,82	4.302.900,24	4.214.188,02	5.821.138,51	4.722.785,40	**41.298.817,30**	**31.091.775,32**	41.432.201,00
Subtotal	**707.869,11**	**1.809.008,37**	**2.542.314,09**	**2.859.392,94**	**5.491.638,47**	**6.078.812,70**	**3.702.924,63**	**3.966.068,82**	**5.406.900,24**	**5.007.688,02**	**6.351.138,51**	**5.332.785,40**	**49.256.541,30**	**38.026.999,32**	**48.623.772,00**
RECEITA CORRENTE LÍQUIDA	**797.021,43**	**798.148,61**	**824.122,34**	**1.372.821,60**	**305.891,02**	**1.570.684,96**	**114.864,84**	**776.526,03**	**780.082,14**	**778.468,56**	**786.806,07**	**875.737,82**	**9.781.175,42**	**9.561.968,58**	**2.715.548,00**
Subtotal	**707.869,11**	**1.809.008,37**	**2.542.314,09**	**2.859.392,94**	**5.491.638,47**	**6.078.812,70**	**3.702.924,63**	**3.966.068,82**	**5.406.900,24**	**5.007.688,02**	**6.351.138,51**	**5.332.785,40**	**49.256.541,30**	**38.026.999,32**	**48.623.772,00**
RECEITA CORRENTE LÍQUIDA	**797.021,43**	**798.148,61**	**824.122,34**	**1.372.821,60**	**305.891,02**	**1.570.684,96**	**114.864,84**	**776.526,03**	**780.082,14**	**778.468,56**	**786.806,07**	**875.737,82**	**9.781.175,42**	**9.561.968,58**	**2.715.548,00**

Prof. Ma. Maria Angela Petrini
Diretora-Presidente

Isabel Cristina Teixeira da Silva
CRC 1SP268477/O-5

Renata Tibali Mollica
Responsável pelo Controle Interno

DEMONSTRATIVO DAS RECEITAS E DESPESAS PREVIDENCIÁRIAS

(Artigos 53, Inciso II e 50, Inciso IV da LC. 101/00)

ADMINISTRAÇÃO DIRETA, INDIRETA E FUNDACIONAL

MUNICÍPIO DE TAUBATE- FUNDAÇÃO CAIXA BENEFICENTE DOS SERVIDORES DA UNITAU

3º BIMESTRE/2022

Modelo 4

JANEIRO

Valores expressos em R$

I –RECEITAS PREVIDENCIÁRIAS	2022		Receitas Realizadas		Saldo a Realizar
	Inicial	Atualizada	No Bimestre	Até o Bimestre	
Contribuições Patronais	-	-	-	-	-
Contribuições dos Servidores Ativos	-	-	-	-	-
Contribuições dos Servidores Inativos	-	-	-	-	-
Contribuições dos Pensionistas	-	-	-	-	-
Receitas Patrimoniais	-	-	-	-	-
Compensações Previdenciárias	-	-	-	-	-
Alienações de Bens	-	-	-	-	-
Outras	-	-	-	-	-

Total	-	-	-	-	-

-

II –DESPESAS PREVIDENCIÁRIAS	Dotação Anual		Empenhadas		Liquidadas		Saldo a Empenhar
	Inicial	Atualizada	No Bimestre	Até o Bimestre	No Bimestre	Até o Bimestre	
Inativos	-	-	-	-	-	-	-
Pensionistas	-	-	-	-	-	-	-
Outros Benefícios	-	-	-	-	-	-	-
Outras Despesas	-	-	-	-	-	-	-
Total	-	-	-	-	-	-	-

III - RESULTADO	-	-	-	-	-	-

IV –DISPONIBILIDADES FINANCEIRAS	R$		R$
Receitas	-	**Despesas**	-
Orçamentárias	-	Orçamentárias pagas	-
Extra-orçamentárias	-	Extra-orçamentárias	-
		Inscrição Restos a pagar*	-
Saldo do exercício anterior	-	**Saldo Atual**	-
Caixa	-	Caixa	-
Bancos Conta Movimento	-	Bancos Conta Movimento	-
Aplicações Financeiras	-	Aplicações Financeiras	-
Total Geral	-		-

** Relativo ao último bimestre*

Prof. Ma. Maria Angela Petrini
Diretora-Presidente

Isabel Cristina Teixeira da Silva
CRC 1SP268477/O-5

Renata Tibali Mollica
Responsável pelo Controle Interno

RESULTADOS NOMINAL E PRIMÁRIO
(Art. 53, Inciso III da LC. 101/00)
ADMINISTRAÇÃO DIRETA, INDIRETA E FUNDACIONAL

MUNICÍPIO DE TAUBATE- FUNDAÇÃO CAIXA BENEFICENTE DOS SERVIDORES DA UNITAU
3º BIMESTRE/2022

Modelo 5

RESULTADO PRIMÁRIO

Valores expressos em R$

RECEITAS FISCAIS	Previsão Atualizada			Realização		Período Exercício
	Anual	Do Bimestre	Até o Bimestre	No Bimestre	Até o Bimestre	
Receitas Correntes	**51.339.320,00**	**8.556.553,33**	**25.669.660,00**	**12.206.467,80**	**29.187.491,08**	**4.063.782,26**
Receitas de Capital	**0,00**	**0,00**	**0,00**	**0,00**	**0,00**	**0,00**
Subtotal:	**51.339.320,00**	**8.556.553,33**	**25.669.660,00**	**12.206.467,80**	**29.187.491,08**	**4.063.782,26**
(-) Deduções						**0,00**
Receitas de Operações de Crédito	*0,00*	*0,00*	***0,00***	*0,00*	*0,00*	*0,00*
Rendas de aplicações Financeiras	*376.332,00*	***62.722,00***	***188.166,00***	*112.607,25*	*267.036,48*	*12.242,79*
Rendimentos Decorrentes Auxílio Pecuniário	*0,00*	*0,00*	***0,00***	*0,00*	*0,00*	*0,00*
Receitas de alienações de ativos	*0,00*	*0,00*	***0,00***	*0,00*	*0,00*	*0,00*
Subtotal	**376.332,00**	**62.722,00**	**188.166,00**	**112.607,25**	**267.036,48**	**12.242,79**
I - RECEITAS FISCAIS LÍQUIDAS	**50.962.988,00**	**8.493.831,33**	**25.481.494,00**	**12.093.860,55**	**28.920.454,60**	**4.051.539,47**

DESPESAS FISCAIS	Dotação Atualizada			Despesas Liquidadas		Período Exercício
	Anual	Do Bimestre	Até o Bimestre	No Bimestre	Até o Bimestre	
Despesas Correntes	**58.221.560,00**	**9.703.593,33**	***29.110.780,00***	**13.139.410,42**	**34.496.563,85**	**6.585.839,17**
(-) Juros e Encargos da Dívida	145.862,82	24.310,47	***72.931,41***	24.310,58	72.931,74	0,00
Subtotal	**58.075.697,18**	**9.679.282,86**	**29.037.848,59**	**13.115.099,84**	**34.423.632,11**	**6.585.839,17**
Despesas de Capital	**209.331,00**	**34.888,50**	***104.665,50***	**33.555,20**	**100.665,60**	**0,00**
(-) Deduções	**201.331,18**	**33.555,20**	**100.665,59**	**33.555,20**	**100.665,60**	**83.888,00**
Amortização de Dívida	201.331,18	33.555,20	***100.665,59***	33.555,20	100.665,60	83.888,00
Concessão de Empréstimos	0,00	0,00	***0,00***	0,00	0,00	0,00
Aquisição de Título de Capital já Integralizado	0,00	0,00	***0,00***	0,00	0,00	0,00
Subtotal	**7.999,82**	**1.333,30**	**3.999,91**	**0,00**	**0,00**	**-83.888,00**
II - RESERVA DE CONTINGÊNCIA	**100.000,00**	**16.666,67**	***50.000,00***			-
III - DESPESAS FISCAIS LÍQUIDAS	**58.083.697,00**	**9.680.616,17**	**29.041.848,50**	**13.115.099,84**	**34.423.632,11**	**6.501.951,17**
IV - RESULTADO PRIMÁRIO (I - III+II)	**-7.020.709,00**	**-1.170.118,17**	**-3.510.354,50**	**-1.021.239,29**	**-5.503.177,51**	**-2.450.411,70**

RESULTADO NOMINAL	SALDO			RESULTADO NOMINAL	
ESPECIFICAÇÃO	Em 31/12/2021 Exerc. Anterior (A)	Bimestre Anterior (B)	Bimestre Atual (C)	No Bimestre (C-B)	Janeiro até o Bimestre (C-A)
I. Dívida Consolidada (Passivo Não Circulante)	**1.417.711,61**	**1.388.778,55**	**1.388.778,55**		
II. Deduções:(*)	**2.620.461,94**	**78.884.660,33**	**66.542.959,71**		
Ativo Disponível (Caixa e Banco)	**5.020.986,87**	10.128.960,11	7.522.821,31		
Haveres Financeiros (Créditos a receber)	**4.160.199,99**	71.880.419,91	63.107.611,63		
(-) Restos a Pagar Processados (Passivo Circulante)	**6.560.724,92**	3.124.719,69	4.087.473,23		
III. Dívida Consolidada Líquida (I-II)	**-1.202.750,33**	**-77.495.881,78**	**-65.154.181,16**		
IV. Receita de Privatizações	**0,00**	0,00	0,00		
V. Passivos Reconhecidos	**749.962,00**	77.682.873,94	58.656.950,68		
Dívida Fiscal Líquida (III + IV - V)	**-1.952.712,33**	**-155.178.755,72**	**-123.811.131,84**	**31.367.623,88**	**-121.858.419,51**

(*) Se o saldo for negativo (Restos a Pagar maior que Ativo Disponível + Haveres Financeiros) o sistema lançará o valor zero, pois não deve ser informado o valor negativo.

Justificativas (art. 9º, cc inciso I, §2º, art. 53 da LRF)

No ano de 2020, houve uma decisão ajuizada referente ao ressarcimento de CPMF a Caixa Econômica Federal, conforme Proc. Judicial.
Valor da Dívida Ajuizada = R$ 2.083.167,92 .
Com o acordo judicial a forma de pagamento será em 72 parcelas de R$ 28.932,89

Prof. Ma. Maria Angela Petrini
Diretora-Presidente

Isabel Cristina Teixeira da Silva
CRC nº 1SP268477/O-5

Renata Tibali Mollica
Responsável pelo Controle Interno

DEMONSTRATIVO DOS RESTOS A PAGAR

(Artigo 53, Inciso V, da LC. 101/00)

ADMINISTRAÇÃO DIRETA, INDIRETA E FUNDACIONAL

MUNICÍPIO DE TAUBATE- FUNDAÇÃO CAIXA BENEFICENTE DOS SERVIDORES DA UNITAU

3º BIMESTRE/2022

Modelo 6

PODER / ÓRGÃO / ENTIDADES	Saldo de Exercícios Anteriores	Inscrições		Baixas				Montante a Pagar
		Processados	Não Processados	Cancelamentos		Pagamentos		
				No Bimestre	Até o Bimestre	No Bimestre	Até o Bimestre	
Órgãos/Entidades	**1.143,98**	**2.885.296,57**	**4.424.246,37**	**0,00**	**5.145.275,48**	**133,41**	**2.148.747,61**	**16.663,83**
FUNCABES	1.143,98	2.885.296,57	4.424.246,37	0,00	5.145.275,48	133,41	2.148.747,61	16.663,83
TOTAL:	**1.143,98**	**2.885.296,57**	**4.424.246,37**	**0,00**	**5.145.275,48**	**133,41**	**2.148.747,61**	**16.663,83**

Prof. Ma. Maria Angela Petrini
Diretora-Presidente

Isabel Cristina Teixeira da Silva
CRC nº 1SP268477/O-5

Renata Tibali Mollica
Responsável pelo Controle Interno

UNIVERSIDADE DE TAUBATÉ
Processo PRA-257/2020 – Contratação de empresa especializada para manutenção técnica preventiva e corretiva para elevador instalado no Departamento de Ciências Jurídicas.

DESPACHO:
Com base no parecer jurídico e justificativas apresentadas, como razão de decidir, autorizo a prorrogação do Contrato nº 41/2020, mantido com a empresa OSYSTEM ELEVADORES EIRELI, que tem por objeto a prestação de serviços de manutenção preventiva e corretiva de plataforma, sem fornecimento de peças, por mais 03 (três) meses, contado a partir de 17/09/2022, no valor total de R$ 479,55 (quatrocentos e setenta e nove reais e cinquenta e cinco centavos), com fundamento na cláusula décima quarta, do contrato, e Art. 57, II e §2º, da Lei Federal nº 8.666/93, bem como a alteração da denominação social da contratada OSYSTEM MANUTENÇÃO DE ELEVADORES LTDA. para OSYSTEM ELEVADORES EIRELI, mantendo o CNPJ nº 27.162.582/0001-69, conforme minuta apresentada nos autos do Processo PRA nº 257/2020, mantendo-se as demais cláusulas e condições contratuais.

1) Publique-se;
2) Empenhe-se a despesa e expeça-se a nota de empenho;
3) Redija-se o termo de aditamento e demais providências.

Taubaté, 26 de julho de 2022.

Profa. Dra. Nara Lucia Perondi Fortes - Reitora

UNIVERSIDADE DE TAUBATÉ
Processo PRA-190/2020 – Contratação de empresa para manutenção de elevadores e plataforma.

DESPACHO:
Com base no parecer jurídico e justificativas apresentadas, como razão de decidir, autorizo a prorrogação do Contrato nº 38/2020, mantido com a empresa OSYSTEM ELEVADORES EIRELI, que tem por objeto a prestação de serviços de manutenção preventiva e corretiva de plataforma, sem fornecimento de peças, por mais 04 (quatro) meses, contado a partir de 16/08/2022, no valor total de R$ 533,32 (quinhentos e trinta e três reais e trinta e dois centavos), com fundamento na cláusula décima quarta, do contrato, e Art. 57, II e §2º, da Lei Federal nº 8.666/93, bem como a alteração da denominação social da contratada OSYSTEM MANUTENÇÃO DE ELEVADORES LTDA. para OSYSTEM ELEVADORES EIRELI, mantendo o CNPJ nº 27.162.582/0001-69, conforme minuta apresentada nos autos do Processo PRA nº 190/2020, mantendo-se as demais cláusulas e condições contratuais.

1) Publique-se;
2) Empenhe-se a despesa e expeça-se a nota de empenho;
3) Redija-se o termo de aditamento e demais providências.

Taubaté, 26 de julho de 2022.

Profa. Dra. Nara Lucia Perondi Fortes - Reitora

UNIVERSIDADE DE TAUBATÉ
Aviso de Edital

Pregão Presencial n° 50/2022

"Contratação de empresa para manutenção de cabine de força"

Acha-se republicado na Universidade de Taubaté (Autarquia Municipal), o Pregão Presencial nº 50/2022, nos termos acima descritos. O início do credenciamento será às 09h30 do dia 11 de agosto de 2022. O Edital completo poderá ser retirado junto ao Serviço de Licitações e Compras da Universidade de Taubaté, sito a Avenida Nove de Julho, 246 – Taubaté – SP, das 8h30 às 11h30min e das 14h às 17h30min, mediante o pagamento da taxa de R$ 10,00 (dez reais) ou pelo site www.unitau.br (gratuitamente). Outras informações pelos telefones (0xx12) 3632-8362/3632-7559. Márcia Regina Rosa Godoy– Pregoeira.

EXTRAVIO

CONGREGAÇÃO CRISTÃ NO BRASIL, CNPJ N° 72.309.123/0001-10, COMUNICA O EXTRAVIO DO LIVRO DIÁRIO DE N° 23, RELATIVOS AO EXERCÍCIO DE 2020

Câmara Municipal de Redenção da Serra
- ESTADO DE SÃO PAULO -
AV. XV DE NOVEMBRO, Nº 829 – CENTRO - CEP 12170-000 - FONE: (012) 3676-1280

EXTRATO DE CONTRATO
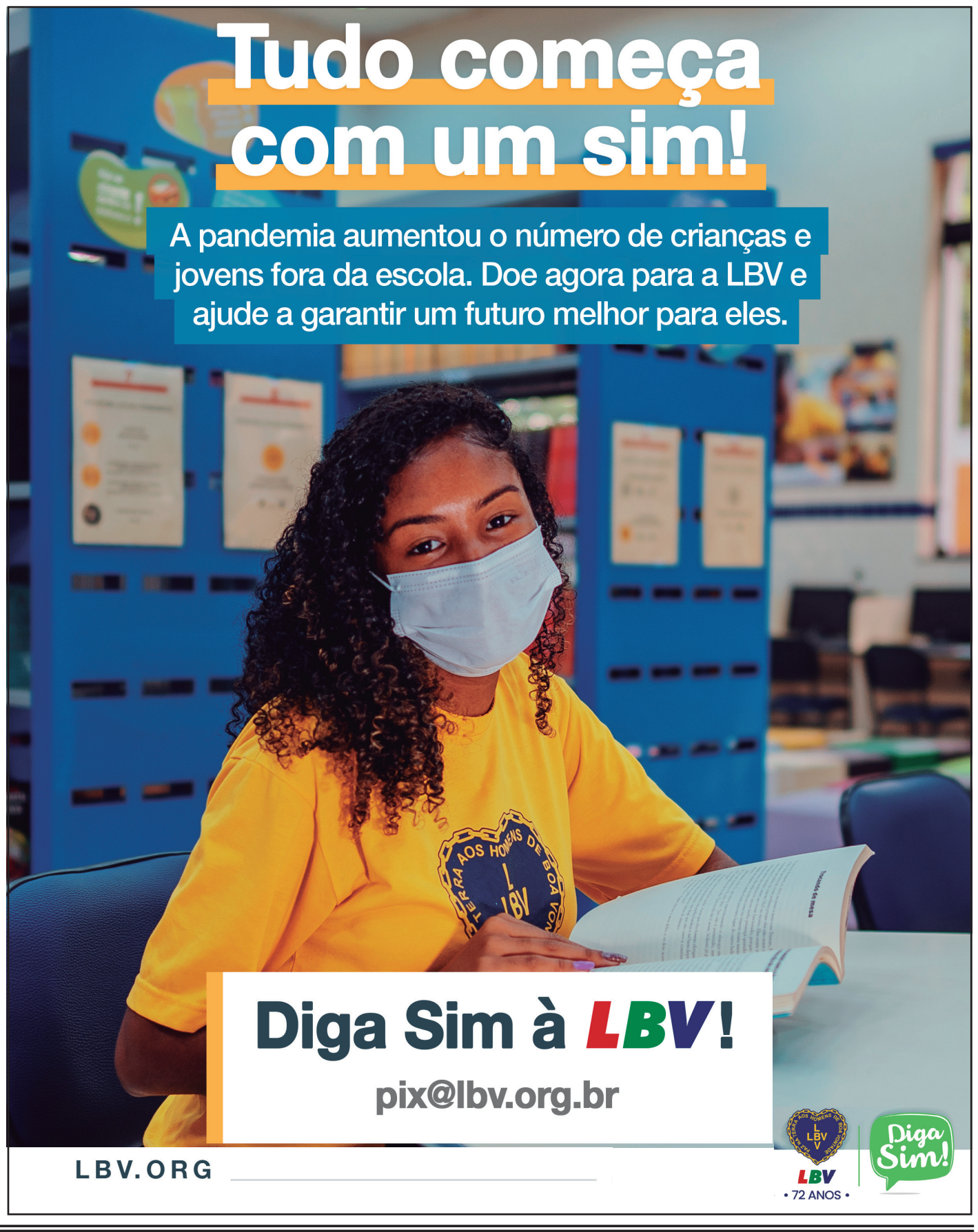
CONTRATO Nº: 05/2022 **PROCESSO Nº:** 16/2022 **DISPENSA Nº:** 08/2022.
CONTRATANTE: Câmara Municipal de Redenção da Serra SP, **CNPJ** n. 61.876.801/0001-00.
CONTRATADA: José Benedito Moreira Goffi ME, **CNPJ** n. 48.417.422/0001-93.
OBJETO: Aquisição de Produtos Alimentícios para a Câmara Municipal.
VALOR: R$ 1.402,83 (hum mil, quatrocentos e dois reais e oitenta e três centavos).
VIGÊNCIA: 22/07/2022 a 31/12/2022.