



PREFEITURA MUNICIPAL DE TAUBATÉ

www.taubate.sp.gov.br

ATOS OFICIAIS

EXTRATO DE ATA DE REGISTRO DE PREÇOS

CONTRATANTE: PREFEITURA MUNICIPAL DE TAUBATÉ **DETENTORA:** TRS PEÇAS E SERVIÇOS AUTOMOTIVOS EIRELI EPP **PROCESSO:** 8.106/2021 **ASSINATURA:** 11/06/2021 **OBJETO:** EVENTUAL CONTRATAÇÃO DE EMPRESA ESPECIALIZADA EM SERVIÇOS DE MANUTENÇÃO PREVENTIVA E CORRETIVA DE VEÍCULOS DE RESGATE DO CORPO DE BOMBEIROS (CAMINHÕES) INCLUINDO TODOS OS COMPONENTES NECESSÁRIOS AO COMPLETO E PERFEITO FUNCIONAMENTO DOS MESMOS PERTENCENTES AO QUADRO DA PREFEITURA MUNICIPAL DE TAUBATÉ **VALOR ESTIMADO:** R\$ 210.848,00 **VIGÊNCIA:** 12 (DOZE) MESES **MODALIDADE:** PREGÃO PRESENCIAL Nº. 03/21 **PROPOSTANTES:** 09 **FUNDAMENTO LEGAL:** DE ACORDO COM AS NORMAS EMANADAS DA LEI FEDERAL 10.520/02 E SEUS ATOS REGULAMENTADORES, DO DECRETO MUNICIPAL 13.409/14, ALTERADO PELO DECRETO MUNICIPAL 14.723/20, DOS DECRETOS MUNICIPAIS 13.317/14 E 13.377/14, DA LEI FEDERAL 8666/93, DA LEI COMPLEMENTAR FEDERAL 123/06, ALTERADA PELAS LEIS COMPLEMENTARES 147/14, 155/16, EM SUAS REDAÇÕES ATUAIS, E, SUBSIDIARIAMENTE PELO CÓDIGO CIVIL BRASILEIRO.

EXTRATO DE ATA DE REGISTRO DE PREÇOS

CONTRATANTE: PREFEITURA MUNICIPAL DE TAUBATÉ **DETENTORA:** RAZIRO MOTORS AUTO PEÇAS E ALINHAMENTO LTDA **PROCESSO:** 8.106/2021 **ASSINATURA:** 11/06/2021 **OBJETO:** EVENTUAL CONTRATAÇÃO DE EMPRESA ESPECIALIZADA EM SERVIÇOS DE MANUTENÇÃO PREVENTIVA E CORRETIVA EM AMBULÂNCIAS E VEÍCULOS DE RESGATES DO CORPO DE BOMBEIROS (VEÍCULOS LEVES E VANS) INCLUINDO TODOS OS COMPONENTES NECESSÁRIOS AO COMPLETO E PERFEITO FUNCIONAMENTO DOS MESMOS PERTENCENTES AO QUADRO DA PREFEITURA MUNICIPAL DE TAUBATÉ **VALOR ESTIMADO:** R\$ 512.704,00 **VIGÊNCIA:** 12 (DOZE) MESES **MODALIDADE:** PREGÃO PRESENCIAL Nº. 03/21 **PROPOSTANTES:** 09 **FUNDAMENTO LEGAL:** DE ACORDO COM AS NORMAS EMANADAS DA LEI FEDERAL 10.520/02 E SEUS ATOS REGULAMENTADORES, DO DECRETO MUNICIPAL 13.409/14, ALTERADO PELO DECRETO MUNICIPAL 14.723/20, DOS DECRETOS MUNICIPAIS 13.317/14 E 13.377/14, DA LEI FEDERAL 8666/93, DA LEI COMPLEMENTAR FEDERAL 123/06, ALTERADA PELAS LEIS COMPLEMENTARES 147/14, 155/16, EM SUAS REDAÇÕES ATUAIS, E, SUBSIDIARIAMENTE PELO CÓDIGO CIVIL BRASILEIRO.

EXTRATO DE TERMO DE CONTRATO

CONTRATANTE: PREFEITURA MUNICIPAL DE TAUBATÉ **CONTRATADA:** OXIPAR LOCAÇÃO DE MÁQUINAS E EQUIPAMENTOS EIRELI EPP **PROCESSO:** 25.647/2021 **ASSINATURA:** 14/06/2021 **OBJETO:** LOCAÇÃO DE MOTONIVELADORA (12 T) NUM TOTAL DE 747 (SETECENTAS E QUARENTA E SETE) HORAS TÉCNICAS **VALOR:** R\$ 73.945,53 **VIGÊNCIA:** 180 (CENTO E OITENTA) DIAS **MODALIDADE:** PREGÃO ELETRÔNICO Nº. 15/20 - PROCESSO ADMINISTRATIVO Nº. 14.465/20 **FUNDAMENTO LEGAL:** DE ACORDO COM AS NORMAS EMANADAS DA LEI FEDERAL 10.520/02 E SEUS ATOS REGULAMENTADORES, DO DECRETO MUNICIPAL 13.409/14, ALTERADO PELO DECRETO MUNICIPAL 14.723/20, DOS DECRETOS MUNICIPAIS 13.317/14 E 13.377/14, DA LEI FEDERAL 8666/93, DA LEI COMPLEMENTAR FEDERAL 123/06 ALTERADA PELAS LEIS COMPLEMENTARES 147/14 E 155/16, EM SUAS REDAÇÕES ATUAIS, E, SUBSIDIARIAMENTE PELO CÓDIGO CIVIL BRASILEIRO.

EXTRATO DE ATA DE REGISTRO DE PREÇOS

CONTRATANTE: PREFEITURA MUNICIPAL DE TAUBATÉ **DETENTORA:** ANBIOTON IMPORTADORA LTDA **PROCESSO:** 12.954/2021 **ASSINATURA:** 27/05/2021 **OBJETO:** EVENTUAL AQUISIÇÃO DE MEDICAMENTO: CAPTOPRIL 25MG **VALOR ESTIMADO:** R\$ 42.525,00 **VIGÊNCIA:** 12 (DOZE) MESES **MODALIDADE:** PREGÃO ELETRÔNICO Nº. 48/21 **PROPOSTANTES:** 47 **FUNDAMENTO LEGAL:** DE ACORDO COM AS NORMAS EMANADAS DA LEI FEDERAL 10.520/02 E SEUS ATOS REGULAMENTADORES, DO DECRETO MUNICIPAL 13.409/14, ALTERADO PELO DECRETO MUNICIPAL 14.723/20, DOS DECRETOS MUNICIPAIS 13.317/14 E 13.377/14, DA LEI FEDERAL 8666/93, DA LEI COMPLEMENTAR FEDERAL 123/06, ALTERADA PELAS LEIS COMPLEMENTARES 147/14, 155/16, EM SUAS REDAÇÕES ATUAIS, E, SUBSIDIARIAMENTE PELO CÓDIGO CIVIL BRASILEIRO.

EXTRATO DE ATA DE REGISTRO DE PREÇOS

CONTRATANTE: PREFEITURA MUNICIPAL DE TAUBATÉ **DETENTORA:** LUMAR COMÉRCIO DE PRODUTOS FARMACÊUTICOS LTDA **PROCESSO:** 12.954/2021 **ASSINATURA:** 27/05/2021 **OBJETO:** EVENTUAL AQUISIÇÃO DE MEDICAMENTOS: CLORETO DE SÓDIO 0,9% SOLUÇÃO INJETÁVEL E HIDRÓXIDO DE ALUMÍNIO 61,5 MG/ML - SUSPENSÃO ORAL **VALOR ESTIMADO:** R\$ 220.125,00 **VIGÊNCIA:** 12 (DOZE) MESES **MODALIDADE:** PREGÃO ELETRÔNICO Nº. 48/21 **PROPOSTANTES:** 47 **FUNDAMENTO LEGAL:** DE ACORDO COM AS NORMAS EMANADAS DA LEI FEDERAL 10.520/02 E SEUS ATOS REGULAMENTADORES, DO DECRETO MUNICIPAL 13.409/14, ALTERADO PELO DECRETO MUNICIPAL 14.723/20, DOS DECRETOS MUNICIPAIS 13.317/14 E 13.377/14, DA LEI FEDERAL 8666/93, DA LEI COMPLEMENTAR FEDERAL 123/06, ALTERADA PELAS LEIS COMPLEMENTARES 147/14, 155/16, EM SUAS REDAÇÕES ATUAIS, E, SUBSIDIARIAMENTE PELO CÓDIGO CIVIL BRASILEIRO.

EXTRATO DE ATA DE REGISTRO DE PREÇOS

CONTRATANTE: PREFEITURA MUNICIPAL DE TAUBATÉ **DETENTORA:** DANIEL FERRARI ABRANTES DISTRIBUIDORA DE MEDICAMENTOS **PROCESSO:** 12.954/2021 **ASSINATURA:**

27/05/2021 **OBJETO:** EVENTUAL AQUISIÇÃO DE MEDICAMENTOS: HALOPERIDOL 2MG/ML SOLUÇÃO ORAL-GOTAS FRASCO 20ML, HALOPERIDOL 5MG/ML SOLUÇÃO INJETÁVEL AMPOLA 01ML, IMPRAMINA CLORIDRATO 25MG, LEVOMEPRIMAZINA 25MG, OXCARBAZEPINA 60MG/ML SUSPENSÃO ORAL 100ML, TIORIDAZINA CLORIDRATO 100MG, TRAMADOL CLORIDRATO 50MG/ML SOLUÇÃO INJETÁVEL AMPOLA 2ML, VARFARINA SÓDICA 5MG E ACICLOVIR 250MG - INJETÁVEL **VALOR ESTIMADO:** R\$ 102.537,50 **VIGÊNCIA:** 12 (DOZE) MESES **MODALIDADE:** PREGÃO ELETRÔNICO Nº. 48/21 **PROPOSTANTES:** 47 **FUNDAMENTO LEGAL:** DE ACORDO COM AS NORMAS EMANADAS DA LEI FEDERAL 10.520/02 E SEUS ATOS REGULAMENTADORES, DO DECRETO MUNICIPAL 13.409/14, ALTERADO PELO DECRETO MUNICIPAL 14.723/20, DOS DECRETOS MUNICIPAIS 13.317/14 E 13.377/14, DA LEI FEDERAL 8666/93, DA LEI COMPLEMENTAR FEDERAL 123/06, ALTERADA PELAS LEIS COMPLEMENTARES 147/14, 155/16, EM SUAS REDAÇÕES ATUAIS, E, SUBSIDIARIAMENTE PELO CÓDIGO CIVIL BRASILEIRO.

EXTRATO DE ATA DE REGISTRO DE PREÇOS

CONTRATANTE: PREFEITURA MUNICIPAL DE TAUBATÉ **DETENTORA:** CIRÚRGICA OLÍMPIO EIRELI EPP **PROCESSO:** 12.954/2021 **ASSINATURA:** 27/05/2021 **OBJETO:** EVENTUAL AQUISIÇÃO DE MEDICAMENTO: CLONAZEPAN 2MG **VALOR ESTIMADO:** R\$ 20.062,50 **VIGÊNCIA:** 12 (DOZE) MESES **MODALIDADE:** PREGÃO ELETRÔNICO Nº. 48/21 **PROPOSTANTES:** 47 **FUNDAMENTO LEGAL:** DE ACORDO COM AS NORMAS EMANADAS DA LEI FEDERAL 10.520/02 E SEUS ATOS REGULAMENTADORES, DO DECRETO MUNICIPAL 13.409/14, ALTERADO PELO DECRETO MUNICIPAL 14.723/20, DOS DECRETOS MUNICIPAIS 13.317/14 E 13.377/14, DA LEI FEDERAL 8666/93, DA LEI COMPLEMENTAR FEDERAL 123/06, ALTERADA PELAS LEIS COMPLEMENTARES 147/14, 155/16, EM SUAS REDAÇÕES ATUAIS, E, SUBSIDIARIAMENTE PELO CÓDIGO CIVIL BRASILEIRO.

PORTARIA SES Nº 57 , DE 10 DE JUNHO DE 2021

MÁRIO CELSO PELOGGIA, SECRETÁRIO DE SAÚDE, no uso de suas atribuições legais,

R E S O L V E:

Considerar cessados, a contar de 01/06/2021, os efeitos da Portaria nº 363, de 04 de março de 2020, que designou a servidora IDA APARECIDA LIMA RUZA – matrícula 22127, para exercer a função de confiança de Chefe da Divisão de Saúde Mental, subordinada à Secretaria de Saúde.

Prefeitura Municipal de Taubaté, aos 10 de Junho de 2021, 382ª da fundação do Povoado e 376ª da elevação de Taubaté à categoria de Vila.

MÁRIO CELSO PELOGGIA
SECRETÁRIO DE SAÚDE

PORTARIA SES Nº 58 , DE 10 DE JUNHO DE 2021

MÁRIO CELSO PELOGGIA, SECRETÁRIO DE SAÚDE, no uso de suas atribuições legais,

R E S O L V E:

Considerar cessados, a contar de 07/06/2021, os efeitos da Portaria nº 662, de 20 de fevereiro de 2014, que designou a servidora DANIELE PRATES BORGES – matrícula 22127, para exercer a função de confiança de Supervisor Técnico de Unidades de Pronto Socorro, subordinada à Secretaria de Saúde.

Prefeitura Municipal de Taubaté, aos 10 de Junho de 2021, 382ª da fundação do Povoado e 376ª da elevação de Taubaté à categoria de Vila.

MÁRIO CELSO PELOGGIA
SECRETÁRIO DE SAÚDE

PORTARIA SES Nº 59 , DE 10 DE JUNHO DE 2021

MÁRIO CELSO PELOGGIA, SECRETÁRIO DE SAÚDE, no uso de suas atribuições legais,

R E S O L V E:

Considerar designada a servidora **KELLY CRISTINA MONTEIRO BAHIA SANTOS**, titular de cargo efetivo – matrícula 19802, a contar de 07/06/2021, para exercer a função de confiança de Supervisor Técnico de Pronto Socorro e Especialidades Odontológicas – Ref. “44”, subordinada à Secretaria de Saúde, nos termos da Lei Complementar 236, de 21 de dezembro de 2010 e suas alterações; c/c a Lei Complementar nº 330, de 26 de dezembro de 2013, fazendo jus aos vencimentos correspondentes.

Prefeitura Municipal de Taubaté, aos 10 de Junho de 2021, 382ª da fundação do Povoado e 376ª da elevação de Taubaté à categoria de Vila.

MÁRIO CELSO PELOGGIA
SECRETÁRIO DE SAÚDE

PORTARIA SES Nº 60, DE 10 DE JUNHO DE 2021

MÁRIO CELSO PELOGGIA, SECRETÁRIO DE SAÚDE, no uso de suas atribuições legais,

R E S O L V E:

Considerar atribuída ao servidor **WAGNER DOS SANTOS VITORINO** – matrícula 32553, a incumbência de, cumulativamente e sem prejuízo de suas vantagens, substituir a servidora SUZANA EDUARDA DE MELO ROSA – matrícula 34622, no período de 17/05 a 15/06/2021, por motivo de férias regulamentares, fazendo jus à diferença de vencimentos.

Prefeitura Municipal de Taubaté, aos 10 de Junho de 2021, 382ª da fundação do Povoado e 376ª da elevação de Taubaté à categoria de Vila.

MÁRIO CELSO PELOGGIA
SECRETÁRIO DE SAÚDE

PORTARIA SEO nº. 47 de 11 de junho de 2021.

ENG. RODRIGO DE OLIVEIRA RODRIGUES, SECRETÁRIO DE OBRAS, no uso de suas atribuições e com fundamento no art. 2º. do Decreto nº 13.123, de 26 de setembro de 2013,

R E S O L V E:

Autorizar o Servidor, a dirigir Veículos Oficiais Municipais conforme segue:

Nome	Matrícula	CNH	Veículo
JOSÉ CARLOS OLIVEIRA VIANA	46.530	01468550159	Leve

Secretaria de Obras, 11 de junho de 2021.

Eng. Rodrigo de Oliveira Rodrigues
Secretário de Obras

PORTARIA SEO nº. 48 de 14 de junho de 2021.

ENG. RODRIGO DE OLIVEIRA RODRIGUES, SECRETÁRIO DE OBRAS, no uso de suas atribuições e com fundamento no art. 2º. do Decreto nº 13.123, de 26 de setembro de 2013,

RESOLVE:

Autorizar o Servidor, a dirigir Veículos Oficiais Municipais conforme segue:

Nome	Matrícula	CNH	Veículo
CLAUDIO ROBERTO MARCELO	48.968	04504328007	Moto/Pesado

Secretaria de Obras, 14 de junho de 2021.

Eng. Rodrigo de Oliveira Rodrigues
Secretário de Obras

PORTARIA SEAF Nº 61. DE 11 DE JUNHO DE 2021

MARCO ANTÔNIO CAMPOS, RESPONDENDO PELA SECRETARIA DE ADMINISTRAÇÃO E FINANÇAS, no uso de suas atribuições legais,

RESOLVE:

Designar a servidora **FLAVIA CRISTINA DE CARVALHO**, titular de cargo efetivo – matrícula 44302, para exercer a função de confiança de Chefe de Serviço de Tesouraria – Ref. “36”, subordinada à Secretaria de Administração e Finanças, nos termos da Lei Complementar 236, de 21 de dezembro de 2010 e suas alterações; c/c a Lei Complementar nº 330, de 26 de dezembro de 2013, fazendo jus aos vencimentos correspondentes.

Prefeitura Municipal de Taubaté, aos 11 de Junho de 2021, 382ª da fundação do Povoado e 376ª da elevação de Taubaté à categoria de Vila.

MARCO ANTÔNIO CAMPOS

RESPONDENDO PELA SECRETARIA DE ADMINISTRAÇÃO E FINANÇAS

PORTARIA SEAF Nº 62. DE 11 DE JUNHO DE 2021

MARCO ANTÔNIO CAMPOS, RESPONDENDO PELA SECRETARIA DE ADMINISTRAÇÃO E FINANÇAS, no uso de suas atribuições legais,

RESOLVE:

Considerar cessados, a contar de 01/06/2021, os efeitos da Portaria nº 411, de 31 de janeiro de 2014, que designou o servidor **FRANKLIN DAMASCO PEREIRA** – matrícula 22122, para exercer a função de confiança de Supervisor Técnico de Atualização Imobiliária, subordinada à Secretaria de Administração e Finanças.

Prefeitura Municipal de Taubaté, aos 11 de Junho de 2021, 382ª da fundação do Povoado e 376ª da elevação de Taubaté à categoria de Vila.

MARCO ANTÔNIO CAMPOS

RESPONDENDO PELA SECRETARIA DE ADMINISTRAÇÃO E FINANÇAS

PORTARIA SEAF Nº 63. DE 11 DE JUNHO DE 2021

MARCO ANTÔNIO CAMPOS, RESPONDENDO PELA SECRETARIA DE ADMINISTRAÇÃO E FINANÇAS, no uso de suas atribuições legais,

RESOLVE:

Considerar designada a servidora **TALITA CRISTINE EMILIA DE JESUS PINTO**, titular de cargo efetivo – matrícula 30865, a contar de 01/06/2021, para exercer a função de confiança de Supervisor Técnico de Atualização Imobiliária – Ref. “44”, subordinada à Secretaria de Administração e Finanças, nos termos da Lei Complementar 236, de 21 de dezembro de 2010 e suas alterações; c/c a Lei Complementar nº 330, de 26 de dezembro de 2013, fazendo jus aos vencimentos correspondentes.

Prefeitura Municipal de Taubaté, aos 11 de Junho de 2021, 382ª da fundação do Povoado e 376ª da elevação de Taubaté à categoria de Vila.

MARCO ANTÔNIO CAMPOS

RESPONDENDO PELA SECRETARIA DE ADMINISTRAÇÃO E FINANÇAS

PORTARIA SEED Nº. 116, DE 14 DE JUNHO 2021

GABRIELA ANTONIA CORRÊA DA SILVA, SECRETÁRIA MUNICIPAL DE EDUCAÇÃO, no uso de suas atribuições legais,

RESOLVE:

Considerar cessados os efeitos da Portaria nº 377, de 29 de janeiro de 2021, no que tange a designação da servidora **CRISTINA FERREIRA DOS SANTOS** matrícula nº 18.865, para a função gratificada de **Professor Coordenador**, a contar de 29 de janeiro de 2021.

Prefeitura Municipal de Taubaté, aos 14 de junho de 2021, 382ª da fundação do Povoado e 376ª da elevação de Taubaté à categoria de Vila.

**GABRIELA ANTONIA CORRÊA DA SILVA
SECRETÁRIA DE EDUCAÇÃO**

PORTARIA SEED Nº. 117, DE 14 DE JUNHO 2021

GABRIELA ANTONIA CORRÊA DA SILVA, SECRETÁRIA MUNICIPAL DE EDUCAÇÃO, no uso de suas atribuições legais,

RESOLVE:

Considerar designada, a contar de 07/06/2021, a servidora **REGIANE RODRIGUES DE AZEVEDO**, matrícula 19.008 para o exercício da função gratificada de **VICE-DIRETOR DE ESCOLA**, da EMEI PROFESSOR FABIO MOURA, conforme disposto na Lei Complementar nº 180, de 21 de dezembro de 2007, subordinado à Secretaria de Educação.

Prefeitura Municipal de Taubaté, aos 14 de junho de 2021, 382ª da fundação do Povoado e 376ª da elevação de Taubaté à categoria de Vila.

**GABRIELA ANTONIA CORRÊA DA SILVA
SECRETÁRIA DE EDUCAÇÃO**

PORTARIA SEED Nº. 118, DE 14 DE JUNHO 2021

GABRIELA ANTONIA CORRÊA DA SILVA, SECRETÁRIA MUNICIPAL DE EDUCAÇÃO, no uso de suas atribuições legais,

RESOLVE:

Considerar cessados os efeitos da Portaria nº 1.524, de 25 de julho de 2018, no que tange a designação da servidora **VANETE CRISTIANE DE ALMEIDA** matrícula nº 19.054, para a função gratificada de **VICE-DIRETOR DE ESCOLA**, da EMEI PROF. FÁBIO MOURA, a contar de 07 de junho de 2021.

Prefeitura Municipal de Taubaté, aos 14 de junho de 2021, 382ª da fundação do Povoado e 376ª da elevação de Taubaté à categoria de Vila.

**GABRIELA ANTONIA CORRÊA DA SILVA
SECRETÁRIA DE EDUCAÇÃO**

PREGÃO ELETRÔNICO

A Prefeitura Municipal de Taubaté informa que se acham abertos os pregões eletrônicos abaixo, junto ao respectivo Departamento de Compras. Maiores informações pelo telefone (0xx12) 3621.6022, ou à Praça Felix Guisard, 11 – 1º andar - Centro, mesma localidade, das 08hs às 12hs e das 14hs às 18hs, sendo R\$ 38,20 (Trinta e oito reais e vinte centavos) o custo de cada edital, para retirada na Prefeitura. Os editais também estarão disponíveis sem custos, pelo site desta Municipalidade, www.taubate.sp.gov.br, e pela plataforma eletrônica do ComprasBR www.comprasbr.com.br.

Pregão eletrônico Nº 123/21, que cuida da aquisição de medicamentos demandados por força judicial, com encerramento dia 29.06.21 às 08h30. A sessão pública ocorrerá no seguinte endereço eletrônico: www.comprasbr.com.br.

Pregão eletrônico Nº 129/21, que cuida aquisição de materiais de pintura em gera, com encerramento dia 29.06.21 às 08h30. A sessão pública ocorrerá no seguinte endereço eletrônico: www.comprasbr.com.br.

Pregão eletrônico Nº 131/21, que cuida da aquisição de microchip agulhado, aplicador para microchip agulhado e leitor de microchip para identificação de animais, com encerramento dia 29.06.21 às 14h30. A sessão pública ocorrerá no seguinte endereço eletrônico: www.comprasbr.com.br.

Pregão eletrônico Nº 134/21, que cuida da aquisição de ferro CA, tela soldada e arame galvanizado, com encerramento dia 29.06.21 às 14h30. A sessão pública ocorrerá no seguinte endereço eletrônico: www.comprasbr.com.br.

PMT, aos 14.06.2021.

JOSÉ ANTONIO SAUD JÚNIOR - Prefeito Municipal.

INGRESSOS		DISPÊNDIOS	
TÍTULOS	VALOR	TÍTULOS	VALOR
RECEITA ORÇAMENTARIA		DESPESA ORÇAMENTARIA	
Ordinária	472.559.216,30	Ordinária	291.149.484,48
Vinculada		Vinculada	
Alienação de Bens	2.490.250,00	Alienação de Bens	149.675,00
Contribuição de Intervenção no Domínio Econômico - CIDE	172.768,34	Contribuição de Intervenção no Domínio Econômico - CIDE	142.542,50
Educação	413.737.899,55	Educação	313.256.905,47
Saúde	222.210.028,98	Saúde	352.026.052,76
Transito	6.092.266,61	Transito	6.216.529,46
Assistência Social	2.816.530,01	Assistência Social	26.917.370,13
Regime Proprio de Previdencia		Regime Proprio de Previdencia	
Royalties da Exportacao do Petroleo e Gas Natural		Royalties da Exportacao do Petroleo e Gas Natural	
Convenios com Recursos Ordinarios	129.649.026,69	Convenios com Recursos Ordinarios	143.469.321,64
Transferencias Especiais da Uniao	4.749.773,94	Desvinculacao de Receitas Municipais - DRM	
(-) Deducões da Receita Orçamentaria	-77.848.070,00	Transferencias Especiais da Uniao	3.204.857,35
	704.070.474,12		845.383.254,31
TRANSFERENCIAS FINANCEIRAS RECEBIDAS	4.704.324,41	TRANSFERENCIAS FINANCEIRAS CONCEDIDAS	34.200.000,00
RECEBIMENTOS EXTRAORÇAMENTARIOS		PAGAMENTOS EXTRAORÇAMENTARIOS	
RESTOS A PAGAR		RESTOS A PAGAR	
Inscritos no Período	203.871.249,65	Liquidados no Período	161.239.703,12
SERVICOS DA DIVIDA A PAGAR		SERVICOS DA DIVIDA A PAGAR	
Inscritos no Período	1.293.881,99	Liquidados no Período	22.514,10
DEPOSITOS		DEPOSITOS	
Recebidos no Período - Conforme Anexo 13-A	15.471.563,96	Restituiçoes no Período - Conforme Anexo 13-A	17.063.864,20
OUTRAS MOVIMENTACOES EXTRAORÇAMENTARIAS		OUTRAS MOVIMENTACOES EXTRAORÇAMENTARIAS	
Recebidos no Período - Conforme Anexo 13-A	97.479.513,09	Restituiçoes no Período - Conforme Anexo 13-A	96.287.257,57
	318.116.208,69		274.613.338,99
SALDO EM ESPECIE DO EXERCICIO ANTERIOR		SALDO EM ESPECIE PARA O EXERCICIO SEGUINTE	
DISPONIVEL		DISPONIVEL	
DISPONIVEL EM MOEDA NACIONAL		DISPONIVEL EM MOEDA NACIONAL	
Caixa		Caixa	
Bancos conta Movimento	365.563,45	Bancos conta Movimento	1.308.250,17
Aplicacoes Financeiras	62.784.715,79	Aplicacoes Financeiras	115.946.174,81
	63.150.279,24		117.254.424,98
TOTAL	1.562.600.502,76	TOTAL	1.562.600.502,76

Demonstrativo gerado pelo Sistema Integrado de Finanças Públicas Municipais - CN-SIFPM, em 14 de JUNHO de 2021, as 15h27.

TAUBATE, 31 de DEZEMBRO de 2020

JOSE ANTONIO SAUD Assinado de forma digital por JOSE ANTONIO SAUD JUNIOR:01407667823 JUNIOR:01407667823 Dados: 2021.06.14 15:36:56 -03'00'

JOSE ANTONIO SAUD JUNIOR
PREFEITO MUNICIPAL
CPF-014.076.678-23

ISABELLE ROCHA Assinado de forma digital por ISABELLE ROCHA COUTO DE CAMPOS Campos:2021.06.14 15:36:01 -03'00'

ISABELLE ROCHA COUTO DE CAMPOS
CONTADORA
CRC-1SP316359/O-7

			OBRIGACOES FISCAIS A CURTO PRAZO	0,00	1.578.259,37
			obrigacoes fiscais a curto prazo com a uniao	0,00	1.578.259,37
			DEMAIS OBRIGACOES A CURTO PRAZO	31.732.249,72	37.727.655,33
			obrigacoes decorrentes de contratos de ppp	11.446.594,10	24.105.201,42
			valores restituiveis	9.805.277,94	8.909.441,40
			outras obrigacoes a curto prazo	10.480.377,68	4.713.012,51
ATIVO NAO-CIRCULANTE	1.437.752.520,48	1.292.383.611,61	PASSIVO NAO-CIRCULANTE	327.921.132,12	267.034.839,94
ATIVO REALIZAVEL A LONGO PRAZO	656.176.989,61	576.521.085,46	OBRIGACOES TRABALHISTAS, PREVIDENCIARIAS E ASSISTE	7.202.414,78	6.987.859,11
creditos a longo prazo	655.764.543,16	576.108.639,01	pessoal a pagar	6.628.105,16	6.524.717,03
emprestimos e financiamentos concedidos	21.908.885,76	18.630.397,28	beneficios previdenciarios a pagar	574.309,62	463.142,08
divida ativa tributaria	543.686.382,68	503.258.935,94	EMPRESTIMOS E FINANCIAMENTOS A LONGO PRAZO	267.716.647,90	186.650.747,02
divida ativa nao tributaria (p)	97.554.023,62	80.763.190,17	emprestimos a longo prazo - interno	2.753.859,24	2.172.982,92
(-) ajuste de perdas de creditos a longo prazo	-7.384.748,90	-26.543.884,38	emprestimos a longo prazo - externo	244.426.400,25	178.617.796,37
investimentos e aplicacoes temporarias a longo pra	412.446,45	412.446,45	financiamentos a longo prazo - interno	20.536.388,41	5.859.967,73
titulos e valores mobiliarios	412.446,45	412.446,45	FORNECEDORES E CONTAS A PAGAR A LONGO PRAZO	21.482.309,33	36.472.763,82
IMOBILIZADO	781.569.026,67	715.856.021,95	forneecedores nacionais e contas a pagar a longo pr	21.482.309,33	36.472.763,82
bens moveis	139.617.591,95	129.430.253,52	DEMAIS OBRIGACOES A LONGO PRAZO	31.519.760,11	36.923.469,99
bens imoveis	689.956.122,67	586.425.768,43	outras obrigacoes a longo prazo	31.519.760,11	36.923.469,99
(-) depreciacao, exaustao e amortizacao acumuladas	-48.004.687,95	0,00			
INTANGIVEL	6.504,20	6.504,20			
softwares	2.307,00	2.307,00			

CN-SIFPM		MUNICIPIO DE TAUBATE PREFEITURA MUNICIPAL				CONAM
		Anexo 14 - Balanco Patrimonial				
		Periodo de Referencia: JANEIRO/2020 A DEZEMBRO/2020				Pagina 2
ATIVO	Exercicio Atual	Exercicio Anterior	PASSIVO	Exercicio Atual	Exercicio Anterior	
marcas, direitos e patentes industriais	4.197,20	4.197,20	TOTAL DO PASSIVO	490.766.662,07	394.886.317,36	
			PATRIMONIO LIQUIDO			
			ESPECIFICACAO	Exercicio Atual	Exercicio Anterior	
			RESULTADOS ACUMULADOS	1.085.157.262,07	984.935.338,84	
			resultado do exercicio	100.221.923,23	-13.670.309,97	
			resultado de exercicios anteriores	984.935.338,84	998.605.648,81	
			TOTAL DO PATRIMONIO LIQUIDO	1.085.157.262,07	984.935.338,84	
TOTAL	1.575.923.924,14	1.379.821.656,20	TOTAL	1.575.923.924,14	1.379.821.656,20	
ATIVO FINANCEIRO	130.235.800,56	74.836.176,37	PASSIVO FINANCEIRO	252.736.279,94	229.387.956,46	
ATIVO PERMANENTE	1.445.688.123,58	1.304.985.479,83	PASSIVO PERMANENTE	327.921.132,12	267.034.839,94	
SALDO PATRIMONIAL				995.266.512,08	883.398.859,80	
QUADRO DAS CONTAS DE COMPENSACAO		QUADRO DAS CONTAS DE COMPENSACAO				
Atos Potenciais Ativos	Exercicio Atual	Exercicio Anterior	Atos Potencias Passivos	Exercicio Atual	Exercicio Anterior	
garantias e contragarantias recebidas	97.009.855,48	93.047.697,46	obrigacoes contratuais	2.548.353.554,59	2.714.332.880,03	
direitos conveniados e outros instrumentos congene	153.783.493,94	51.491.823,71				

Demonstrativo gerado pelo Sistema Integrado de Financas Publicas Municipais - CN-SIFPM, em 14 de JUNHO de 2021, as 15h29.

JOSE ANTONIO SAUD JUNIOR:01407667823
Assinado de forma digital por JOSE ANTONIO SAUD JUNIOR:01407667823
Dados: 2021.06.14 15:38:14 -03'00'

ISABELLE ROCHA COUTO DE CAMPOS
Assinado de forma digital por ISABELLE ROCHA COUTO DE CAMPOS
Dados: 2021.06.14 15:38:02 -03'00'

JOSE ANTONIO SAUD JUNIOR
PREFEITO MUNICIPAL
CPF-014.076.678-23

ISABELLE ROCHA COUTO DE CAMPOS
CONTADORA
CRC-1SP316359/O-7

CN-SIFPM		MUNICIPIO DE TAUBATE PREFEITURA MUNICIPAL				CONAM
		Anexo 18 - Demonstracao dos Fluxos de Caixa				
		Periodo de Referencia: JANEIRO/2020 A DEZEMBRO/2020				Pagina 1
TITULOS	Exercicio Atual		Exercicio Anterior			
FLUXOS DE CAIXA DAS ATIVIDADES OPERACIONAIS	1.199.163.966,53		1.112.826.464,84			
INGRESSOS	350.374.753,09		358.394.887,54			
Receitas Derivadas e Originarias	731.133.811,98		633.893.989,42			
Transferencias Correntes Recebidas	117.655.401,46		120.537.587,88			
Outros Ingressos Operacionais	1.100.656.694,93		1.107.311.049,06			
DESEMBOLSOS	806.161.291,62		939.352.808,32			
Pessoal e Demais Despesas	9.868.314,59		6.894.488,65			
Juros e Encargos da Divida	137.075.966,95		12.942.830,11			
Transferencias Concedidas	147.551.121,77		148.120.921,98			
Outros Desembolsos Operacionais	98.507.271,60		5.515.415,78			
FLUXO DE CAIXA LIQUIDO DAS ATIVIDADES OPERACIONAIS (I)	98.507.271,60		5.515.415,78			
FLUXOS DE CAIXA DAS ATIVIDADES DE INVESTIMENTOS	3.654.001,84		906.570,47			
INGRESSOS	2.490.250,00		0,00			
Alienacao de Bens	193.234,44		267.156,44			
Amortizacao de Empréstimos e Financiamentos Concedidos	970.517,40		639.414,03			
Outros Ingressos de Investimentos	131.460.026,85		97.243.439,74			
DESEMBOLSOS	114.217.195,18		72.823.983,11			
Aquisicao de Ativo Nao Circulante	1.668.527,86		2.731.280,74			
Concessao de Empréstimos e Financiamentos	15.574.303,81		21.688.175,89			
Outros Desembolsos Investimentos	-127.806.025,01		-96.336.869,27			
FLUXO DE CAIXA LIQUIDO DAS ATIVIDADES DE INVESTIMENTOS (II)	-127.806.025,01		-96.336.869,27			
FLUXOS DE CAIXA DAS ATIVIDADES DE FINANCIAMENTO	91.467.123,51		100.562.498,70			
INGRESSOS	84.086.435,40		93.299.315,78			
Operacoes de Credito	0,00		0,00			
Integralizacao do Capital Social de Empresas Dependentes	7.380.688,11		7.263.182,92			
Transferencias de Capital Recebidas	8.064.224,36		6.615.760,74			
DESEMBOLSOS	8.064.224,36		6.615.760,74			
Amortizacao / Refinanciamento da Divida	0,00		0,00			
Outros Desembolsos de Financiamentos	83.402.899,15		93.946.737,96			
FLUXO DE CAIXA LIQUIDO DAS ATIVIDADES DE FINANCIAMENTO (III)	83.402.899,15		93.946.737,96			
GERACAO LIQUIDA DE CAIXA E EQUIVALENTE DE CAIXA (I + II + III)	54.104.145,74		3.125.284,47			
Caixa e Equivalentes de Caixa Inicial	63.150.279,24		60.024.994,77			
Caixa e Equivalentes de Caixa Final	117.254.424,98		63.150.279,24			

Demonstrativo gerado pelo Sistema Integrado de Financas Publicas Municipais - CN-SIFPM, em 14 de JUNHO de 2021, as 15h30.

JOSE ANTONIO SAUD JUNIOR:01407667823
Assinado de forma digital por JOSE ANTONIO SAUD JUNIOR:01407667823
Dados: 2021.06.14 15:39:03 -03'00'

ISABELLE ROCHA COUTO DE CAMPOS
Assinado de forma digital por ISABELLE ROCHA COUTO DE CAMPOS
Dados: 2021.06.14 15:38:48 -03'00'

JOSE ANTONIO SAUD JUNIOR
PREFEITO MUNICIPAL
CPF-014.076.678-23

ISABELLE ROCHA COUTO DE CAMPOS
CONTADORA
CRC-1SP316359/O-7

Ativo Realizável a Longo Prazo: De uma forma geral, são classificáveis no Realizável a Longo Prazo contas da mesma natureza das do Ativo Circulante, que, todavia, tenham sua realização certa ou provável após o término do exercício seguinte, o que, normalmente, significa realização num prazo superior a um ano a partir do próprio balanço.

Entre os Créditos a Longo Prazo destaca-se o proveniente de Dívida Ativa que perfaz um total de R\$ 641.240.406,30 (Seiscentos e quarenta e um milhões, duzentos e quarenta mil, quatrocentos e seis reais e trinta centavos), e nesta mesma conta também com um valor provisionado um valor de R\$ 7.384.748,90 (Sete milhões, trezentos e oitenta e quatro mil, setecentos e quarenta e oito reais e noventa centavos) referente a perdas de débitos não ajuizados, não protestados e prescritos e da média de cancelamentos efetuados nos exercícios de 2015, 2016, 2017, 2018, 2019 e 2020.

Passivo Circulante: No grupo denominado "Passivo Circulante" é escriturado as obrigações da entidade, inclusive financiamentos para aquisição de direitos do ativo não-circulante, quando estes vencerem no exercício seguinte (prazo de 12 meses seguintes ao do balanço). Entre estas obrigações estão incluídas os valores restituíveis no montante de R\$ 9.805.277,94 (Nove milhões, oitocentos e cinco mil, duzentos e setenta e sete reais e noventa e quatro centavos) que se referem a valores com empréstimos e financiamentos, cauções, pensão alimentícia, sindicato, associação dos funcionários públicos municipais, entre outros. Ainda no grupo de Passivo Circulante, foram inscritos o montante de R\$ 119.643.101,95 (Cento e dezenove milhões, seiscentos e quarenta e três mil, cento e um reais e noventa e cinco centavos) referentes a inscrição de Restos a Pagar processados.

Passivo não-circulante: Entre as Obrigações a Longo Prazo, destacam-se o valor de R\$ 267.716.647,90 (Duzentos e sessenta e sete milhões, setecentos e dezesseis mil, seiscentos e quarenta e sete reais e noventa centavos) que se refere a Contratos de Financiamento, com a instituição financeira Desenvolve SP – Agência de Fomento do Estado de São Paulo, que através do Programa de Modernização da Administração Pública – PMAT, visa a adequação de Distritos Industriais, Linha de Iluminação Pública e Programa Pró Transporte e Programa de Melhoria da Mobilidade Urbana – Corporação Andina de Fomento – C.A.F, ainda entre as obrigações a longo prazo o Balanço Patrimonial apresenta um montante de R\$ 21.482.309,33 (Vinte e um milhões, quatrocentos e oitenta e dois mil, trezentos e nove reais e trinta e três centavos) que tem em sua composição a Dívida Confessada oriundas dos serviços de fornecimento de Água e Esgoto aos imóveis de responsabilidade da Prefeitura Municipal de Taubaté no valor de R\$ 31.519.760,11

(Trinta e um milhões, quinhentos e dezenove mil, setecentos e sessenta reais e onze centavos) e de Precatórios no valor de R\$ 10.779.390,90 (Dez milhões, setecentos e setenta e nove mil, trezentos e noventa reais e noventa centavos).

Resultado Financeiro: foi apurado um déficit financeiro no exercício de 2020 no montante de R\$ 122.500.479,38 (Cento e vinte e dois milhões, quinhentos mil e quatrocentos e setenta e nove reais e trinta e oito centavos), em decorrência do Ativo Financeiro do exercício de 2020 encerrar com o montante de R\$ 130.235.800,56 (Cento e trinta milhões, duzentos e trinta e cinco mil, oitocentos reais e cinquenta e seis centavos) e o Passivo Financeiro encerrou o exercício com o montante de R\$ 252.736.279,94 (Duzentos e cinquenta e dois milhões, setecentos e trinta e seis mil, duzentos e setenta e nove reais e noventa e quatro centavos).

RESULTADO FINANCEIRO	
ATIVO FINANCEIRO	130.235.800,56
PASSIVO FINANCEIRO	252.736.279,94
Déficit Financeiro	-122.500.479,38

Patrimônio Líquido: ocorreu um aumento do Patrimônio Líquido da Prefeitura em relação ao exercício anterior, que totalizou no exercício de 2020 um montante de R\$ 1.085.157.262,07 (Um bilhão, oitenta e cinco milhões, cento e cinquenta e sete mil, duzentos e sessenta e dois e sete centavos) e no exercício de 2019 um montante de R\$ 984.935.338,84 (Novecentos e oitenta e quatro milhões, novecentos e trinta e cinco mil, trezentos e trinta e oito reais e oitenta e quatro centavos) um aumento de R\$ 100.221.923,23 (Cem milhões, duzentos e vinte e um mil, novecentos e vinte e três reais e vinte e três centavos).

Nota 4 – Demonstrações das Variações Patrimoniais

A Demonstração das Variações Patrimoniais – DVP evidenciará as alterações verificadas no patrimônio, resultantes ou independentes da execução orçamentária, e indicará o resultado patrimonial do exercício.

O resultado patrimonial do período é apurado na DVP pelo confronto entre as variações patrimoniais quantitativas aumentativas e diminutivas. O valor apurado passa a compor o saldo patrimonial do Balanço Patrimonial (BP) do exercício.

Este Demonstrativo tem função semelhante à Demonstração do Resultado do Exercício-DRE do setor privado. Contudo, é importante ressaltar que a DRE apura o resultado em termos de lucro ou prejuízo líquido, como um dos principais indicadores de desempenho da entidade. Já no setor público, o resultado patrimonial não é um indicador de desempenho, mas um medidor do quanto o serviço público ofertado promoveu alterações quantitativas dos elementos patrimoniais.

A DVP permite a análise de como as políticas adotadas provocaram alterações no patrimônio público, considerando-se a finalidade de atender às demandas da sociedade.

Variações Patrimoniais Aumentativas: entre as Variações Patrimoniais Aumentativas, destacamos os Ganhos com Alienação e Desincorporação de Passivos, que se referem a valores de precatórios amortizados, que totalizaram no exercício de 2020 um montante de R\$ 31.424.085,73 (Trinta e um milhões quatrocentos e vinte e quatro mil oitenta e cinco reais e setenta e três centavos).

Variações Patrimoniais Diminutivas: entre as Variações Patrimoniais Diminutivas a Conta Desvalorização e Perda de Ativos apresentam um valor de R\$ 9.476.228,38 (Nove milhões, quatrocentos e setenta e seis mil, duzentos e vinte e oito reais e trinta e oito centavos).

Resultado Patrimonial do Exercício: No exercício de 2020 as Variações Patrimoniais Aumentativas totalizaram um montante de R\$ 1.411.578.909,50 (Um bilhão, quatrocentos e onze milhões, quinhentos e setenta e oito mil, novecentos e nove reais e cinquenta centavos) e as Variações Patrimoniais Diminutivas totalizaram um montante de R\$ 1.311.356.986,27 (Um bilhão, trezentos e onze milhões, trezentos e cinquenta e seis mil, novecentos e oitenta e seis reais e vinte e sete centavos), resultando com isto em um Superávit Patrimonial.

RESULTADO PATRIMONIAL	
VARIAÇÕES AUMENTATIVAS	1.411.578.909,50
VARIAÇÕES DIMINUTIVAS	1.311.356.986,27
Superávit Patrimonial	100.221.923,23

Nota 5 – Balanço Financeiro

O Balanço Financeiro - Anexo 13 da Lei nº 4.320/64, define a estrutura do Balanço Financeiro, no qual a Receita Orçamentária é desdobrada segundo sua destinação e funções e a Despesa Orçamentária segundo sua destinação e funções. Os Ingressos e os Dispendios do Balanço Financeiro para os Orçamentos Fiscal e da Seguridade Social demonstram o movimento das operações financeiras do exercício, evidenciando a Receita e a Despesa Orçamentárias, os recebimentos e os pagamentos de natureza Extra Orçamentária, bem como os saldos financeiros provenientes do exercício anterior e os que se transferem para o exercício seguinte, conforme demonstrado abaixo:

BALANÇO FINANCEIRO			
RECEITA		DESPESA	
RECEITA ORÇAMENTÁRIA	1.176.629.690,42	DESPESA ORÇAMENTÁRIA	1.136.532.738,79
TRANSFERÊNCIA FINANCEIRA		TRANSFERÊNCIA FINANCEIRA	
RECEBIDA	4.704.324,41	CONCEDIDA	34.200.000,00
RECEITA EXTRAORÇAMENTÁRIA	318.116.208,69	DESPESA EXTRAORÇAMENTÁRIA	274.613.338,99
SALDO DO EXERCÍCIO ANTERIOR	63.150.279,24	SALDO PARA O EXERCÍCIO SEGUINTE	117.254.424,98
Total	1.562.600.502,76	Total	1.562.600.502,76

JOSE ANTONIO SAUD Assinado de forma digital por JOSE ANTONIO SAUD JUNIOR 01407667823
Dados: 2021.06.11 17:54:43 -03'00'

José Antonio Saud Junior
Prefeito Municipal

ISABELLE ROCHA Assinado de forma digital por ISABELLE ROCHA COUTO DE CAMPOS
Dados: 2021.06.11 17:25:07 -03'00'

Isabelle Rocha Couto de Campos
Contadora
C.R.C. ISP316359/O-7

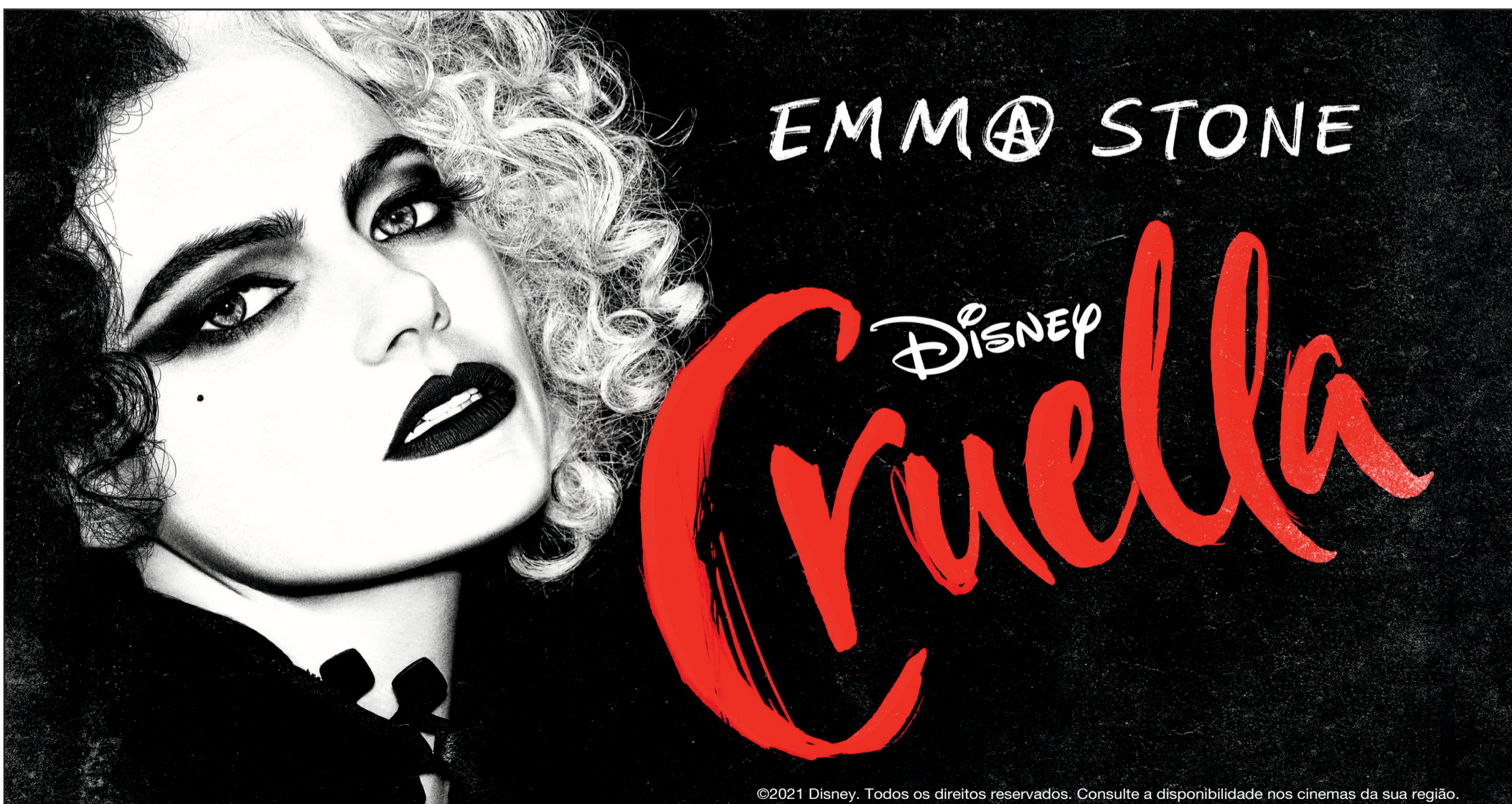

©2021 Disney. Todos os direitos reservados. Consulte a disponibilidade nos cinemas da sua região.

CONHEÇA A HISTÓRIA DE COMO CRUELLA SAIU DE BAIXO E CHEGOU AO TOPO.
PROGRAME-SE: EM MAIO, NA CINEMARK