

CRAS SABARA

BOLETIM CADASTRAL (BC):	5.5.055.285.001	Nº PATRIMÔNIO:	638
ÁREA TERRENO	7.300,000	VALOR VENAL:	228.966,25
DESCRIÇÃO:	CRAS SABARA		
DECRETO DE NOMEAÇÃO:			
NOME DENOMINADO:	THEREZINHA PEIXOTO		
ENDEREÇO	RUA VICENTE SANTORO CEP: 12061-170		



CRAS BAGE

BOLETIM CADASTRAL (BC):	6.3.037.015.001	Nº PATRIMÔNIO:	26
ÁREA TERRENO	532,420	VALOR VENAL:	339.276,96
DESCRIÇÃO:	CRAS BAGE		
DECRETO DE NOMEAÇÃO:			
NOME DENOMINADO:	AURELY BARBOSA BALTHAZAR		
ENDEREÇO	AVENIDA BAGE CEP: 12071-230		



CRAS TRES MARIAS

BOLETIM CADASTRAL (BC):	2.5.054.001.001	Nº PATRIMÔNIO:	700
ÁREA TERRENO	5.057,270	VALOR VENAL:	1.254.295,36
DESCRIÇÃO:	CRAS TRES MARIAS		
DECRETO DE NOMEAÇÃO:			
NOME DENOMINADO:	JOAQUIM RODRIGUES DA COSTA		
ENDEREÇO	RUA ARMANDO DE MOURA CEP: 12081-600		

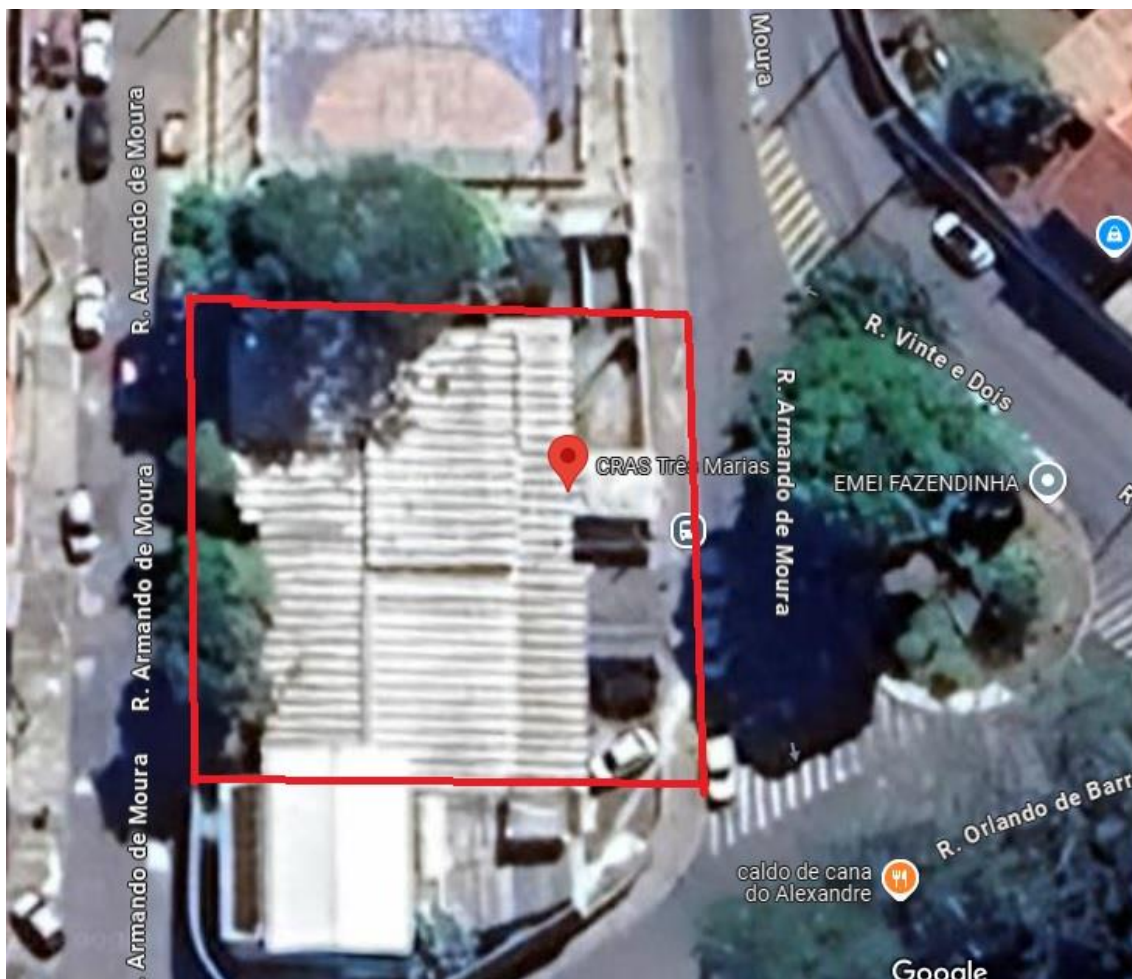

CRAS BELEM

BOLETIM CADASTRAL (BC):	2.2.050.001.001	Nº PATRIMÔNIO:	2184
ÁREA TERRENO	5.339,990	VALOR VENAL:	252.128,12
DESCRIÇÃO:	CRAS BELEM		
DECRETO DE NOMEAÇÃO:			
NOME DENOMINADO:	HELENA CADORINI MONTEIRO		
ENDEREÇO	RUA LUIZ QUINTILIANO DE SOUZA CEP: 12090-763		



CRAS SÃO GONÇALO

BOLETIM CADASTRAL (BC):	2.1.108.001.001	Nº PATRIMÔNIO:	463
ÁREA TERRENO	10.450,000	VALOR VENAL:	162.067,38
DESCRIÇÃO:	CRAS SÃO GONÇALO		
DECRETO DE NOMEAÇÃO:			
NOME DENOMINADO:	MADALENA AIKO NISHIDA DE FREITAS		
ENDEREÇO	RUA CAMILO GOMES QUINTANILHA CEP: 12092-100		

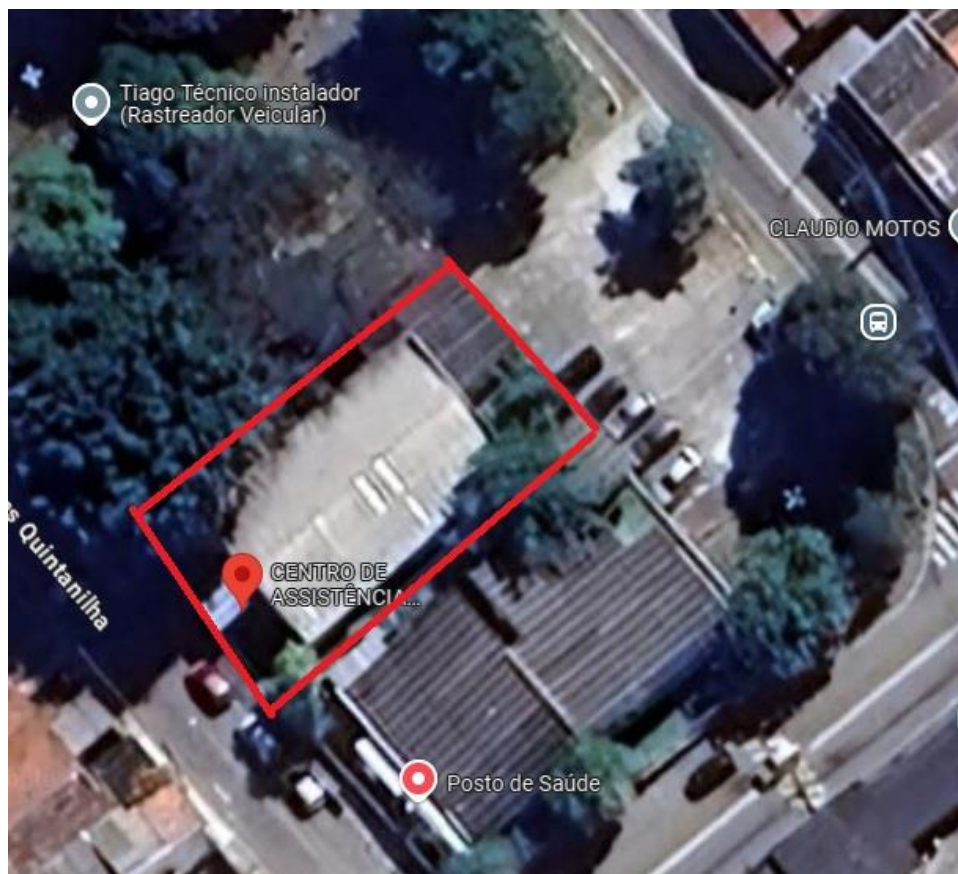

CRAS CECAP

BOLETIM CADASTRAL (BC):	4.6.117.001.002	Nº PATRIMÔNIO:	
ÁREA TERRENO	2.272,950	VALOR VENAL:	2.312.195,24
DESCRIÇÃO:	CRAS CECAP		
DECRETO DE NOMEAÇÃO:			
NOME DENOMINADO:	UMBERTO PASSARELI		
ENDEREÇO	RUA MIGUEL PISTILLI CEP: 12043-010		

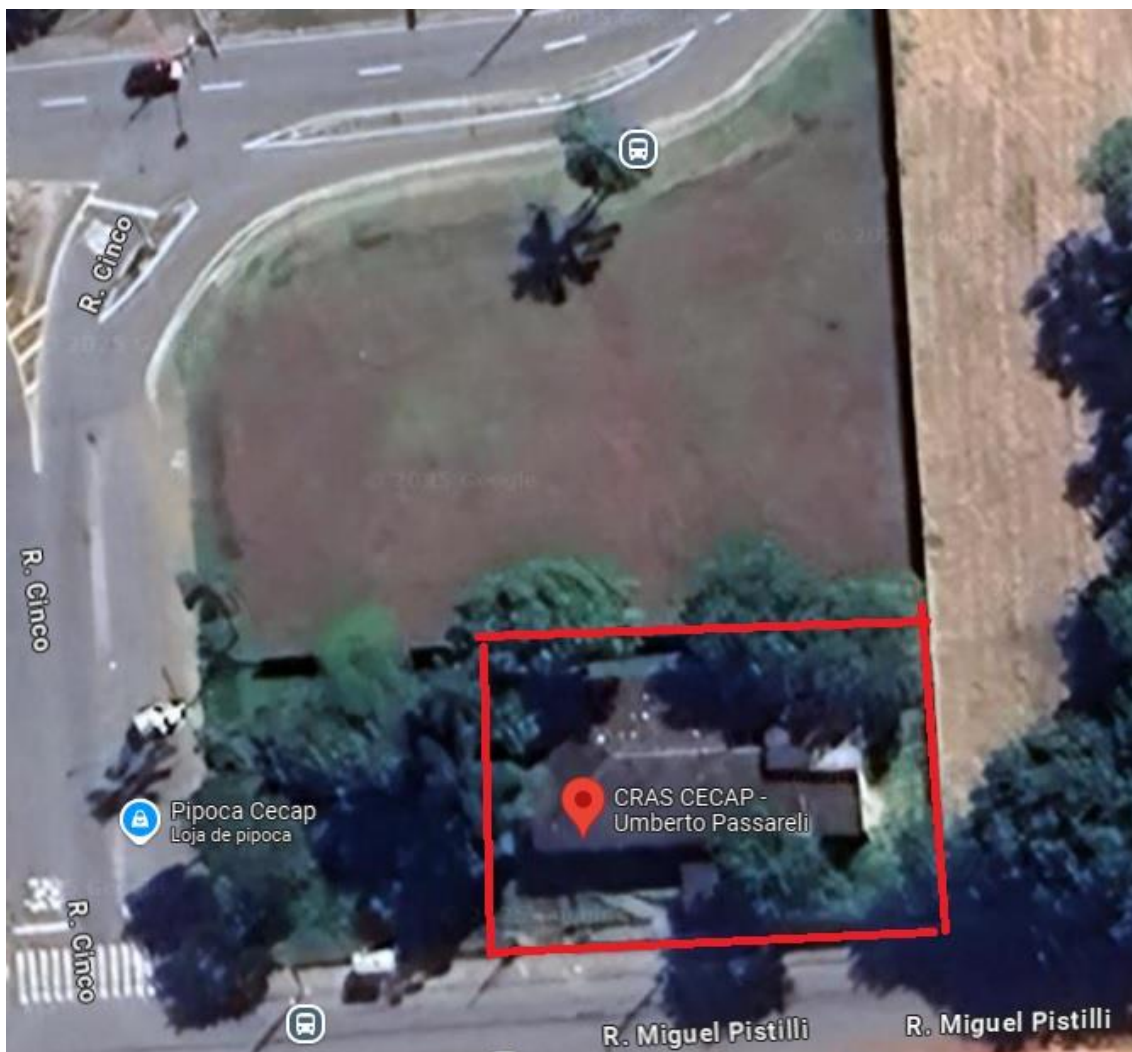

CRAS SANTA TEREZA

BOLETIM CADASTRAL (BC):		Nº PATRIMÔNIO:	
ÁREA TERRENO		VALOR VENAL:	
DESCRIÇÃO:	CRAS SANTA TEREZA		
DECRETO DE NOMEAÇÃO:			
NOME DENOMINADO:	UMBERTO PASSARELLI NUCLEO WALTHER MUSSI		
ENDEREÇO			



ABRIGO INSTITUCIONAL

BOLETIM CADASTRAL (BC):	2.2.015.101.001	Nº PATRIMÔNIO:	1348
ÁREA TERRENO	1.499,880	VALOR VENAL:	235.812,45
DESCRIÇÃO:	ABRIGO INSTITUCIONAL		
DECRETO DE NOMEAÇÃO:			
NOME DENOMINADO:	ABRIGO INSTITUCIONAL		
ENDEREÇO	RUA NIVALDO RIGHI CEP: 12091-080		



CCI VILA MARLI

BOLETIM CADASTRAL (BC):	5.2.015.013.001	Nº PATRIMÔNIO:	2180
ÁREA TERRENO	10.712,660	VALOR VENAL:	325.606,81
DESCRIÇÃO:	CCI VILA MARLI		
DECRETO DE NOMEAÇÃO:			
NOME DENOMINADO:	CENTRO DE CONVIVENCIA DARCY NUNES DO NASCIMENTO		
ENDEREÇO	RUA JOSE VICENTE DE BARROS CEP: 12061-001		



CCI TRES MARIAS

BOLETIM CADASTRAL (BC):	2.5.054.001.001	Nº PATRIMÔNIO:	700
ÁREA TERRENO	5.057,270	VALOR VENAL:	1.254.295,36
DESCRIÇÃO:	CCI TRES MARIAS		
DECRETO DE NOMEAÇÃO:			
NOME DENOMINADO:	CENTRO DE CONVIVENCIA MARIA ALMEIDA CHAVES		
ENDEREÇO	RUA ARMANDO DE MOURA CEP: 12081-600		



CENTRO DIA DA PESSOA COM DEFICIENCIA

BOLETIM CADASTRAL (BC):	5.5.056.110.001	Nº PATRIMÔNIO:	2112
ÁREA TERRENO	3.791,940	VALOR VENAL:	240.964,66
DESCRIÇÃO:	CDPCD		
DECRETO DE NOMEAÇÃO:			
NOME DENOMINADO:	CDPCD		
ENDEREÇO	AVENIDA SANTA CRUZ DO AREAO CEP: 12061-100		

