

CENTRO DE ESPECIALIDADES ODONTOLÓGICAS

BOLETIM CADASTRAL (BC):	1.1.014.301.001	Nº PATRIMÔNIO:	1030
ÁREA TERRENO	6.494,500	VALOR VENAL:	2.174.992,07
DESCRIÇÃO:	CENTRO DE ESPECIALIDADES ODONTOLÓGICAS		
DECRETO DE NOMEAÇÃO			
NOME DENOMINADO:	CENTRO DE ESPECIALIDADES ODONTOLÓGICAS		
ENDEREÇO	RUA PASQUA SCALZOTTO PASTORELLI, CEP: 12030-570		



CENTRO DE ESPECIALIDADES

BOLETIM CADASTRAL (BC):	1.1.014.847.001	Nº PATRIMÔNIO:	2194
ÁREA TERRENO	10.926,000	VALOR VENAL:	4.640.771,58
DESCRIÇÃO:	CENTRO DE ESPECIALIDADES		
DECRETO DE NOMEAÇÃO			
NOME DENOMINADO:	CENTRO DE ESPECIALIDADES		
ENDEREÇO	RUA DR. BENEDITO CURSINO SANTOS, CEP: 12030-190		



UBS MAIS MOURISCO

BOLETIM CADASTRAL (BC):	5.2.055.001.001	Nº PATRIMÔNIO:	2226
ÁREA TERRENO	3.869,430	VALOR VENAL:	342.905,71
DESCRIÇÃO:	ESF JD MOURISCO		
DECRETO DE NOMEAÇÃO			
NOME DENOMINADO:	UBS MAIS MOURISCO		
ENDEREÇO	PQ E PC ESP JORNALISTA SANTOS CURSINO, CEP: 12061-311		



UPA CECAP

BOLETIM CADASTRAL (BC):	4.6.177.004.001	Nº PATRIMÔNIO:	844
ÁREA TERRENO	2.196,790	VALOR VENAL:	143.402,89
DESCRIÇÃO:	UPA CECAP		
DECRETO DE NOMEAÇÃO			
NOME DENOMINADO:	P.A. CECAP		
ENDEREÇO	R. JOSE FELIZ DE ABREU, CEP: 12043-104		

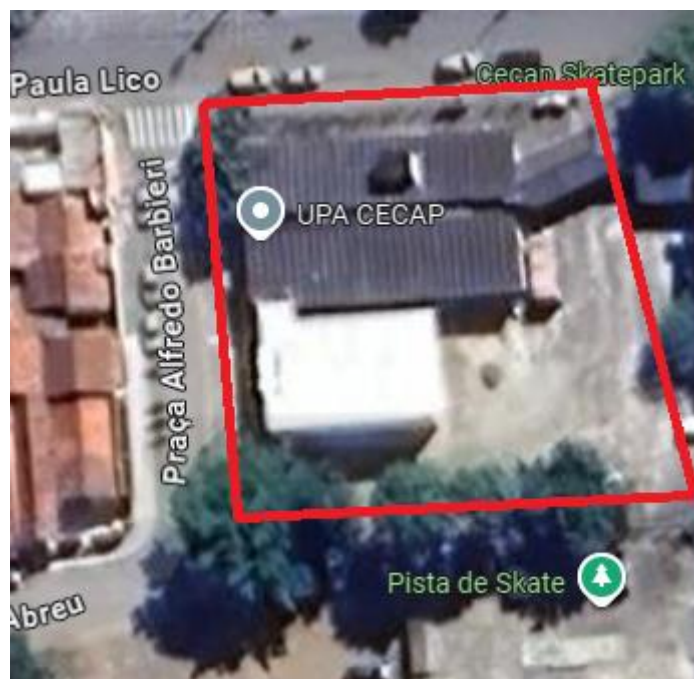

UPA CENTRAL

BOLETIM CADASTRAL (BC):	1.1.014.837.001	Nº PATRIMÔNIO:	833
ÁREA TERRENO	3.599,540	VALOR VENAL:	3.398.307,82
DESCRIÇÃO:	UPA CENTRAL		
DECRETO DE NOMEAÇÃO			
NOME DENOMINADO:	PRONTO SOCORRO MUNICIPAL		
ENDEREÇO	R DR BENEDITO CURSINO SANTOS, CEP: 12030-190		



UPA SANTA HELENA

BOLETIM CADASTRAL (BC):	5.4.081.201.001	Nº PATRIMÔNIO:	2198
ÁREA TERRENO	7.543,750	VALOR VENAL:	276.005,01
DESCRIÇÃO:	UPA SANTA HELENA		
DECRETO DE NOMEAÇÃO			
NOME DENOMINADO:	UPA 24HORAS		
ENDEREÇO	RUA MARIA AUGUSTINHA DE ALARCAO, CEP: 2100-000		



VIGILANCIA SANITARIA

BOLETIM CADASTRAL (BC):	1.1.028.011.001	Nº PATRIMÔNIO:	2116
ÁREA TERRENO	3.394,410	VALOR VENAL:	2.039.955,76
DESCRIÇÃO:	VIGILANCIA SANITARIA		
DECRETO DE NOMEAÇÃO			
NOME DENOMINADO:	VIGILANCIA SANITARIA		
ENDEREÇO	AVENIDA CHARLES SCHNEIDER, CEP: 12040-000		



PAMO BOSQUE DA SAUDE

BOLETIM CADASTRAL (BC):	2.5.001.108.001	Nº PATRIMÔNIO:	458
ÁREA TERRENO	1.781,510	VALOR VENAL:	330.639,08
DESCRIÇÃO:	PAMO BOSQUE DA SAUDE		
DECRETO DE NOMEAÇÃO			
NOME DENOMINADO:	PAMO BOSQUE DA SAUDE		
ENDEREÇO	RUA DONA NINA MOREIRA, CEP: 12082-100		

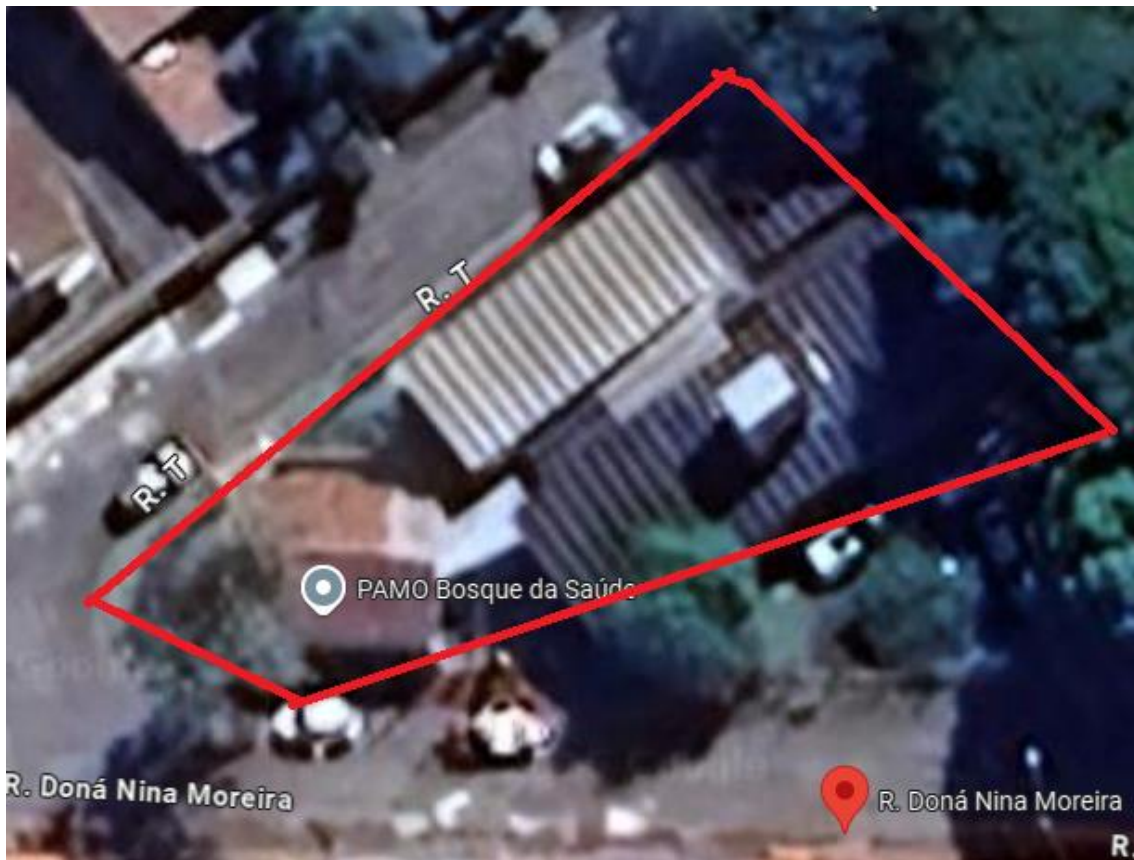

PAMO CHACARAS REUNIDAS

BOLETIM CADASTRAL (BC):	2.1.097.007.001	Nº PATRIMÔNIO:	2031
ÁREA TERRENO	1.559,460	VALOR VENAL:	651.828,39
DESCRIÇÃO:	PAMO CHACARAS REUNIDAS		
DECRETO DE NOMEAÇÃO			
NOME DENOMINADO:	UBS CHACARAS REUNIDAS		
ENDEREÇO	R EXPED. BENEDITO DE MOURA, CEP: 12091-300		

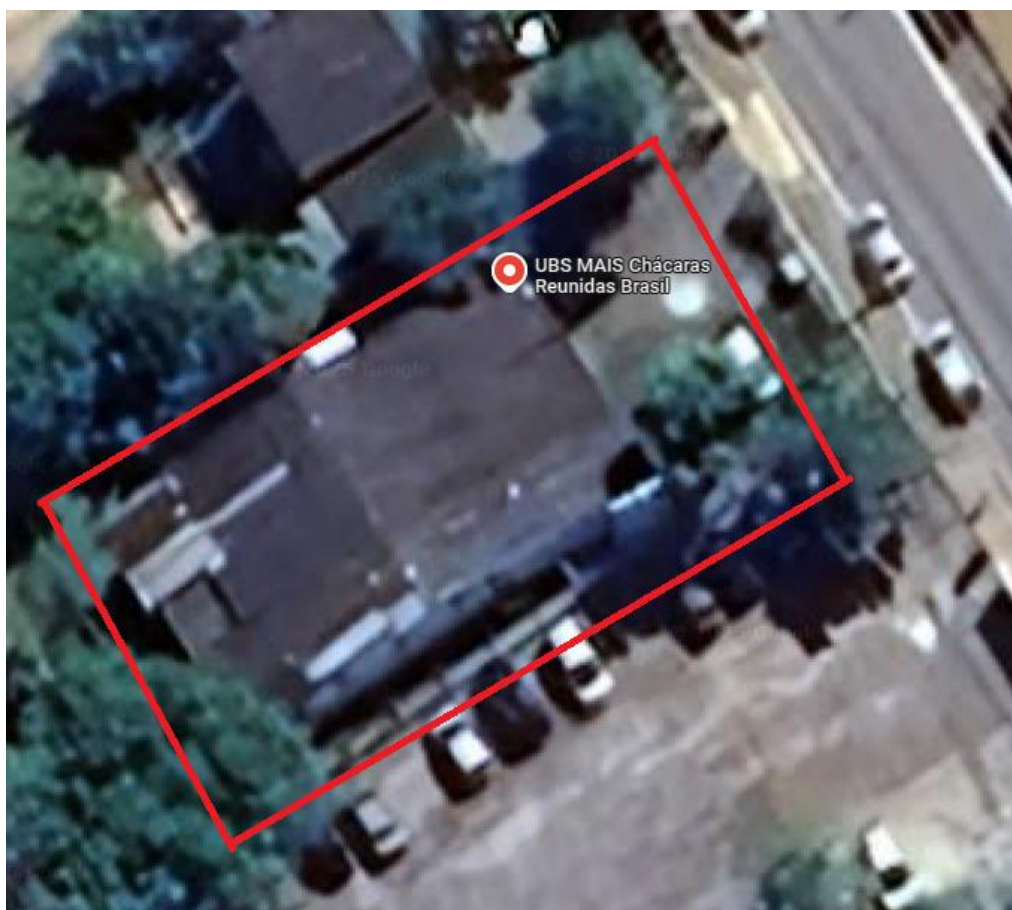
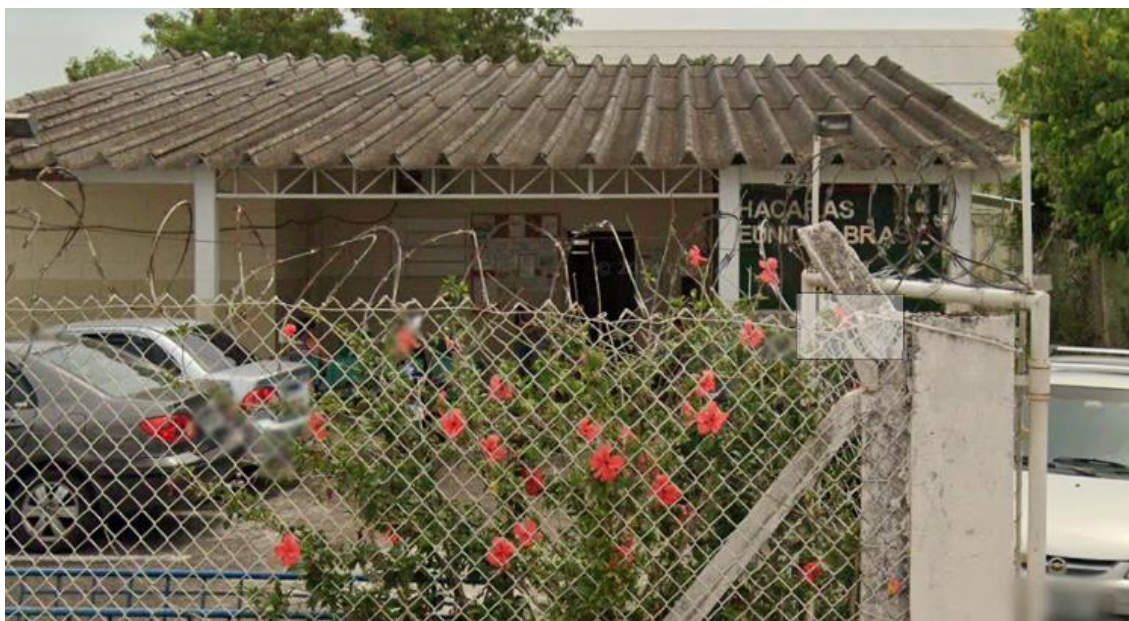

PAMO ESTIVA

BOLETIM CADASTRAL (BC):	4.2.041.001.001	Nº PATRIMÔNIO:	
ÁREA TERRENO	1.779,750	VALOR VENAL:	229.185,95
DESCRIÇÃO:	PAMO ESTIVA		
DECRETO DE NOMEAÇÃO			
NOME DENOMINADO:	PAMO ESTIVA		
ENDEREÇO	R DR. ADELIO DA SILVA, CEP: 01302-908		

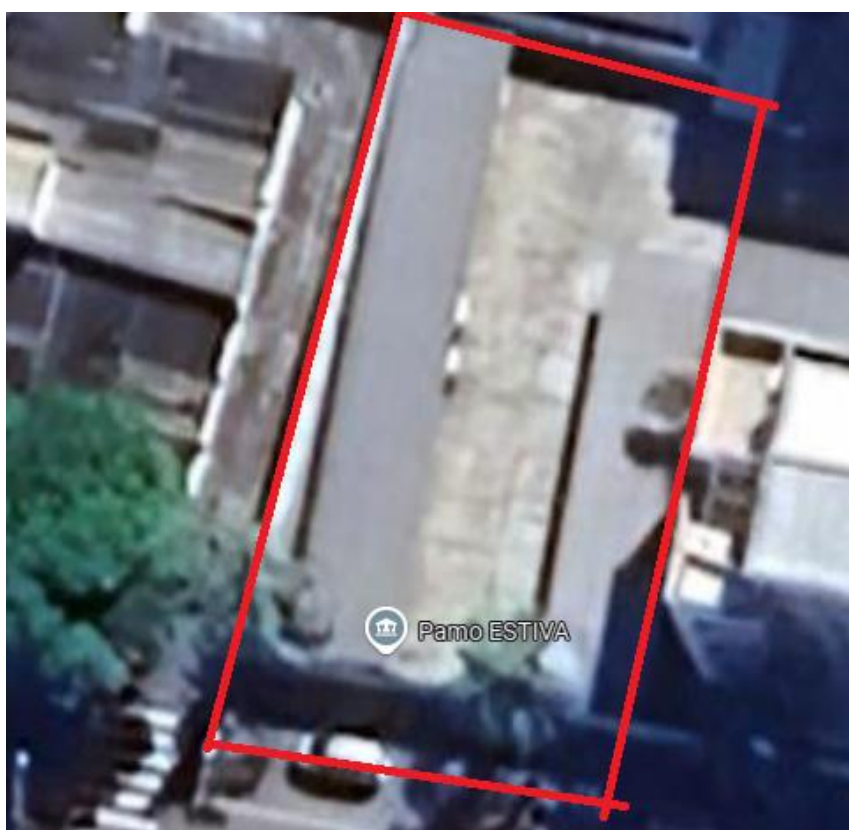

UBS MAIS GURILANDIA

BOLETIM CADASTRAL (BC):	6.4.072.001.001	Nº PATRIMÔNIO:	1001
ÁREA TERRENO	13.821,190	VALOR VENAL:	1.272.668,12
DESCRIÇÃO:	PAMO/UBS GURILANDIA		
DECRETO DE NOMEAÇÃO			
NOME DENOMINADO:	UBS MAIS GURILANDIA		
ENDEREÇO	AV. OSWALDO BARBOSA GUIARD, CEP: 12071-350		



UBS MAIS INDEPENDENCIA

BOLETIM CADASTRAL (BC):	3.5.007.053.001	Nº PATRIMÔNIO:	30
ÁREA TERRENO	758,530	VALOR VENAL:	183.424,09
DESCRIÇÃO:	PAMO/UBS INDEPENDENCIA		
DECRETO DE NOMEAÇÃO			
NOME DENOMINADO:	UBS MAIS INDEPENDENCIA		
ENDEREÇO	RUA EDY SANTANA DE FREITAS, CEP: 12031-710		

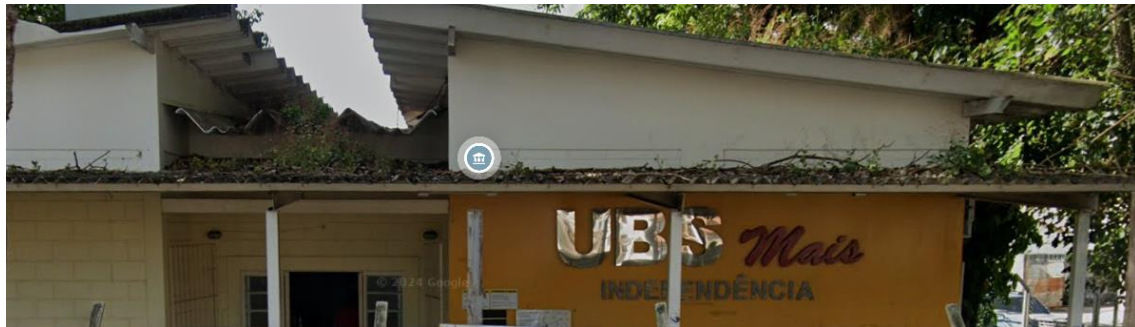

PAMO JARDIM RESENDE

BOLETIM CADASTRAL (BC):	5.1.035.101.001	Nº PATRIMÔNIO:	1783
ÁREA TERRENO	934,000	VALOR VENAL:	114.660,72
DESCRIÇÃO:	PAMO JARDIM RESENDE		
DECRETO DE NOMEAÇÃO			
NOME DENOMINADO:	PAMO JARDIM RESENDE		
ENDEREÇO	RUA EVANGELINA MONTEIRO DA SILVA, CEP: 12052-120		



PAMO PADUAN

BOLETIM CADASTRAL (BC):	6.5.002.001.001	Nº PATRIMÔNIO:	2188
ÁREA TERRENO	11.449,180	VALOR VENAL:	294.336,98
DESCRIÇÃO:	PAMO PADUAN		
DECRETO DE NOMEAÇÃO			
NOME DENOMINADO:	PAMO PARQUE PADUAN		
ENDEREÇO	RUA ANTONIO CARLOS RIBAS BRANCO, CEP: 12070-740		



ESF PIRATININGA

BOLETIM CADASTRAL (BC):	4.5.080.001.001	Nº PATRIMÔNIO:	984
ÁREA TERRENO	692,310	VALOR VENAL:	423.112,00
DESCRIÇÃO:	ESF PIRATININGA		
DECRETO DE NOMEAÇÃO			
NOME DENOMINADO:	ESF PIRATININGA		
ENDEREÇO	RUA JOSE LAERCIO DOS SANTOS, CEP: 12051-780		



PAMO SANTA FE

BOLETIM CADASTRAL (BC):	4.4.011.027.001	Nº PATRIMÔNIO:	1195
ÁREA TERRENO	10.223,000	VALOR VENAL:	282.861,62
DESCRIÇÃO:	PAMO SANTA FE		
DECRETO DE NOMEAÇÃO			
NOME DENOMINADO:	PAMO SANTA FE		
ENDEREÇO	RUA EDMUNDO MOREWOOD, CEP: 12050-000		

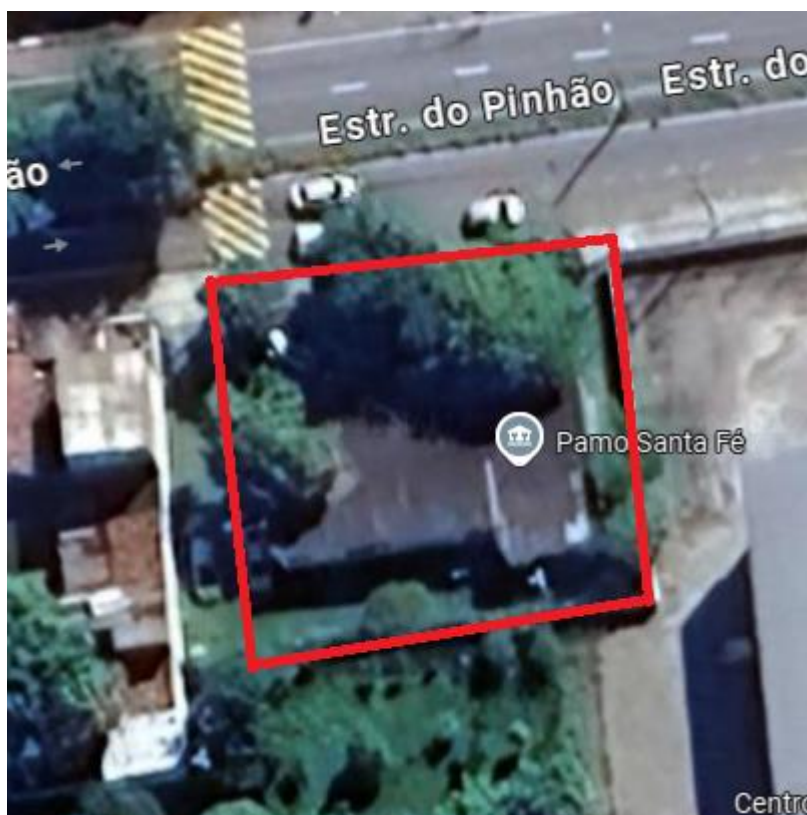

ESF SÃO GONCALO

BOLETIM CADASTRAL (BC):	2.1.108.001.001	Nº PATRIMÔNIO:	1004
ÁREA TERRENO	10.450,000	VALOR VENAL:	162.067,38
DESCRIÇÃO:	ESF SÃO GONCALO		
DECRETO DE NOMEAÇÃO			
NOME DENOMINADO:	ESF SÃO GONCALO		
ENDEREÇO	RUA CAMILO GOMES QUINTANILHA, CEP: 12092-100		



UBS MAIS FAZENDINHA

BOLETIM CADASTRAL (BC):	2.5.063.001.001	Nº PATRIMÔNIO:	2178
ÁREA TERRENO	11.874,580	VALOR VENAL:	804.478,22
DESCRIÇÃO:	PAMO/UBS FAZENDINHA		
DECRETO DE NOMEAÇÃO			
NOME DENOMINADO:	UBS MAIS FAZENDINHA		
ENDEREÇO	PRAÇA SILVIA MARIA, CEP: 12081-603		



ESF SANTA ISABEL

BOLETIM CADASTRAL (BC):	5.3.054.002.001	Nº PATRIMÔNIO:	998
ÁREA TERRENO	1.200,000	VALOR VENAL:	225.990,87
DESCRIÇÃO:	PAMO/ESF SANTA ISABEL		
DECRETO DE NOMEAÇÃO			
NOME DENOMINADO:	PAMO/ESF SANTA ISABEL		
ENDEREÇO	RUA JOSE MARTINS RONCONI, CEP: 12061-550		



ESF VILA MARLI

BOLETIM CADASTRAL (BC):	5.2.015.013.001	Nº PATRIMÔNIO:	2180
ÁREA TERRENO	10.712,660	VALOR VENAL:	325.606,81
DESCRIÇÃO:	PAMO/ESF VILA MARLI		
DECRETO DE NOMEAÇÃO			
NOME DENOMINADO:	PAMO/ESF VILA MARLI		
ENDEREÇO	RUA JOSE VICENTE DE BARROS, CEP: 12061-001		

