

GINÁSIO DO PARQUE SÃO LUIZ

| | | | |
|-------------------------|---|----------------|------------|
| BOLETIM CADASTRAL (BC): | 5.5.053.003.001 | Nº PATRIMÔNIO: | 2110 |
| ÁREA TERRENO | 12.000,00 M | VALOR VENAL: | 399.497,33 |
| DESCRIÇÃO: | GINÁSIO DO PARQUE SÃO LUIZ | | |
| DECRETO DE NOMEAÇÃO | | | |
| NOME DENOMINADO: | | | |
| ENDEREÇO | RUA PAULO DIAS RAPOSO S/Nº CEP: 12061-530 | | |
| | INFORMAÇÃO DO ESPORTE | | |
| | RUA TAUFIK SIMÃO BERBARECEP: 12061-460 | | |



GINÁSIO DO PARQUE DO ITAIM

| | | | |
|-------------------------|---|----------------|------------|
| BOLETIM CADASTRAL (BC): | 2.5.074.222.001 | Nº PATRIMÔNIO: | 2223 |
| ÁREA TERRENO | 14.980,790 | VALOR VENAL: | 281.997,30 |
| DESCRIÇÃO: | GINÁSIO DO PARQUE DO ITAIM | | |
| DECRETO DE NOMEAÇÃO | | | |
| NOME DENOMINADO: | | | |
| ENDEREÇO | ESTRADA MUNICIPAL PROFESSOR DOUTOR JOSE LUIZ CEMBRANELLI CEP: 12081-010 | | |

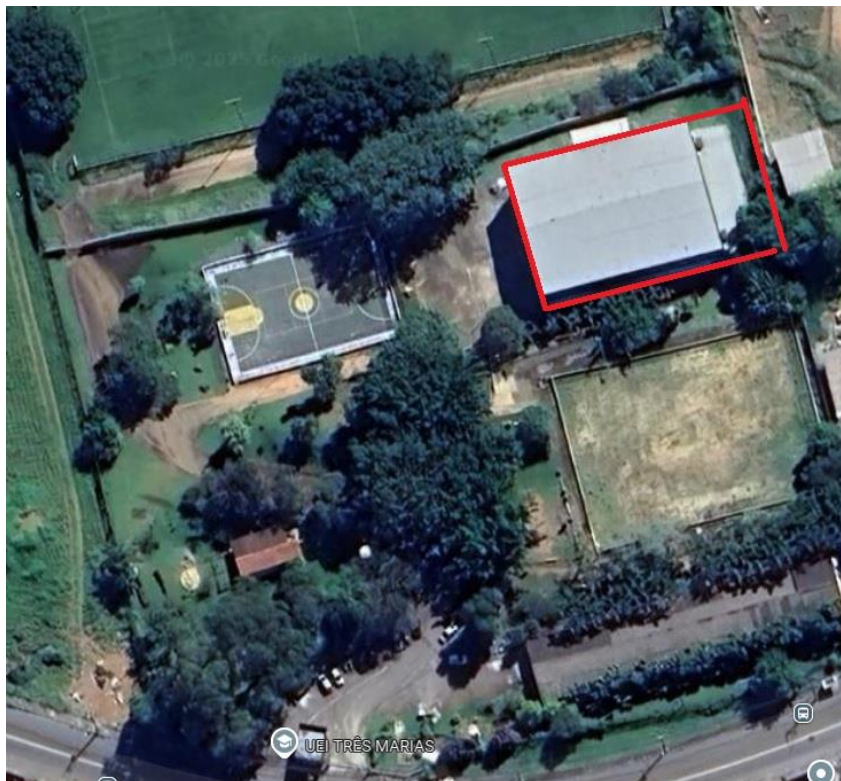

GINÁSIO DA VILA MARLI

| | | | |
|-------------------------|--|----------------|------------|
| BOLETIM CADASTRAL (BC): | 5.2.015.013.001 | Nº PATRIMÔNIO: | 1006 |
| ÁREA TERRENO | 10.712,660 | VALOR VENAL: | 325.606,81 |
| DESCRIÇÃO: | GINÁSIO DA VILA MARLI | | |
| DECRETO DE NOMEAÇÃO | | | |
| NOME DENOMINADO: | GINÁSIO DA VILA MARLI | | |
| ENDEREÇO | AVENIDA JOSE VICENTE DE BARROS S/Nº VILA MARLI CEP: 12061-001 | | |



GINÁSIO DA VILA APARECIDA

| | | | |
|-------------------------|-------------------------------------|----------------|------------|
| BOLETIM CADASTRAL (BC): | 5.1.021.019.001 | Nº PATRIMÔNIO: | 1996 |
| ÁREA TERRENO | 4.000,00 M | VALOR VENAL: | 214.393,78 |
| DESCRIÇÃO: | GINÁSIO DA VILA APARECIDA | | |
| DECRETO DE NOMEAÇÃO | | | |
| NOME DENOMINADO: | GINÁSIO DA VILA APARECIDA | | |
| ENDEREÇO | AVENIDA CESAR COSTA, CEP: 12052-000 | | |



GINÁSIO DA EMECAL

| | | | |
|-------------------------|--|----------------|------------|
| BOLETIM CADASTRAL (BC): | 4.3.056.713.001 | Nº PATRIMÔNIO: | 1598 |
| ÁREA TERRENO | 2.109,05 M | VALOR VENAL: | 163.876,82 |
| DESCRIÇÃO: | GINÁSIO DA EMECAL | | |
| DECRETO DE NOMEAÇÃO | | | |
| NOME DENOMINADO: | GINÁSIO DA EMECAL | | |
| ENDEREÇO | R COMANDANTE GASTAO FIRMINO AZEVEDO, CEP: 12100-000 | | |

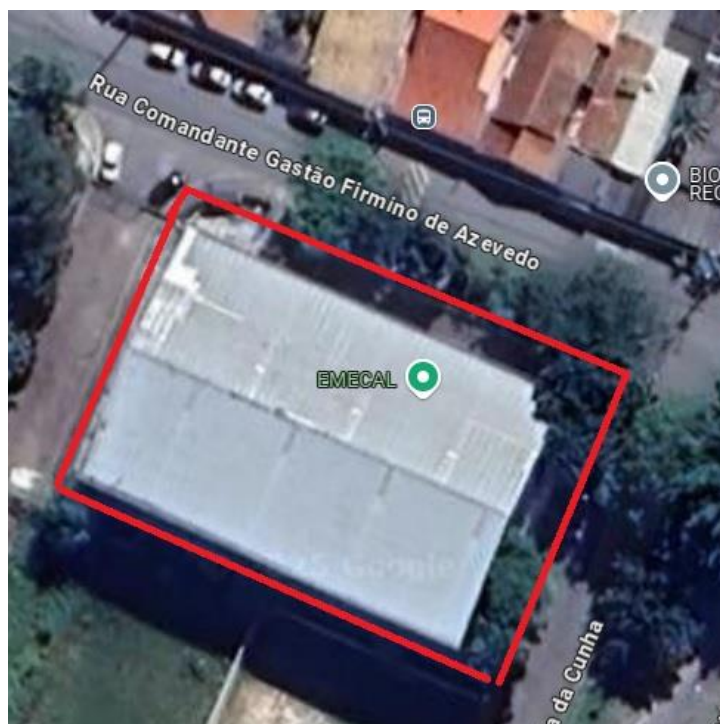

TORO SKATE PARK JARDIM BELA VISTA

| | | | |
|-------------------------|--|----------------|------------|
| BOLETIM CADASTRAL (BC): | 2.1.069.301.001 | Nº PATRIMÔNIO: | 2064 |
| ÁREA TERRENO | 22.955,00 | VALOR VENAL: | 452.154,80 |
| DESCRIÇÃO: | TORO SKATE PARK JARDIM BELA VISTA | | |
| DECRETO DE NOMEAÇÃO | | | |
| NOME DENOMINADO: | TORO SKATE PARK JARDIM BELA VISTA | | |
| ENDEREÇO | R EMBAIXADOR JOSE CARLOS DE MACEDO SOARES, CEP: 12091-400 | | |



CENTRO COMUNITARIO SANTA FE

| | | | |
|-------------------------|---------------------------------------|----------------|------------|
| BOLETIM CADASTRAL (BC): | 4.4.011.027.001 | Nº PATRIMÔNIO: | 1195 |
| ÁREA TERRENO | 10.223,00 | VALOR VENAL: | 282.861,62 |
| DESCRIÇÃO: | CENTRO COMUNITARIO SANTA FE | | |
| DECRETO DE NOMEAÇÃO | | | |
| NOME DENOMINADO: | CENTRO COMUNITARIO SANTA FE | | |
| ENDEREÇO | ESTRADA DO PINHAO S/Nº CEP: 12050-070 | | |



GINASIO CASA DO MENOR

| | | | |
|-------------------------|---|----------------|------------|
| BOLETIM CADASTRAL (BC): | 6.5.005.235.001 | Nº PATRIMÔNIO: | 1087 |
| ÁREA TERRENO | 32.180,220 | VALOR VENAL: | 767.673,94 |
| DESCRIÇÃO: | GINASIO CASA DO MENOR | | |
| DECRETO DE NOMEAÇÃO | | | |
| NOME DENOMINADO: | GINASIO CASA DO MENOR | | |
| ENDEREÇO | TOME PORTES DEL REI S/N º VILA SÃO JOSE CEP: 12070-610 | | |

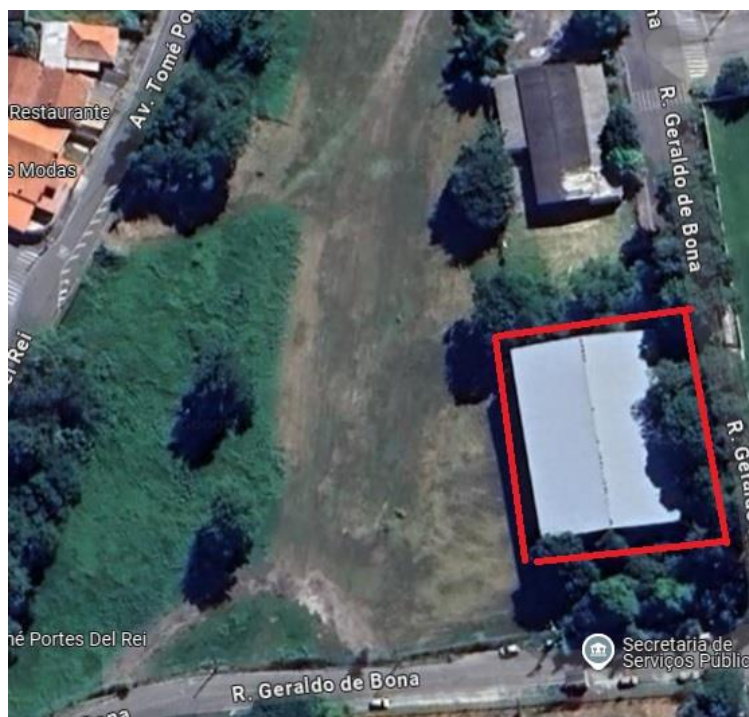

GINASIO DO BONFIM

| | | | |
|-------------------------|--------------------------------|----------------|-----------|
| BOLETIM CADASTRAL (BC): | 4.4049.101.001 | Nº PATRIMÔNIO: | 275 |
| ÁREA TERRENO | 625,24 | VALOR VENAL: | 81.048,10 |
| DESCRIÇÃO: | GINASIO DO BONFIM | | |
| DECRETO DE NOMEAÇÃO | | | |
| NOME DENOMINADO: | GINASIO DO BONFIM | | |
| ENDEREÇO | PRAÇA VERA CRUZ CEP: 12040-573 | | |



GINASIO DA VILA SÃO GERALDO

| | | | |
|-------------------------|---------------------------------------|----------------|------------|
| BOLETIM CADASTRAL (BC): | 5.3.015.002.001 | Nº PATRIMÔNIO: | 1790 |
| ÁREA TERRENO | 926,090 | VALOR VENAL: | 227.443,57 |
| DESCRIÇÃO: | GINASIO DA VILA SÃO GERALDO | | |
| DECRETO DE NOMEAÇÃO | | | |
| NOME DENOMINADO: | GINASIO DA VILA SÃO GERALDO | | |
| ENDEREÇO | RUA RIO GRANDE DO SUL, CEP: 12062-080 | | |



GINASIO DA GURILANDIA

| | | | |
|-------------------------|----------------------------------|----------------|------------|
| BOLETIM CADASTRAL (BC): | 6.4.076.001.001 | Nº PATRIMÔNIO: | 680 |
| ÁREA TERRENO | 3.214,300 | VALOR VENAL: | 214.871,23 |
| DESCRIÇÃO: | GINASIO DA GURILANDIA | | |
| DECRETO DE NOMEAÇÃO | | | |
| NOME DENOMINADO: | GINASIO DA GURILANDIA | | |
| ENDEREÇO | AVENIDA CINDERELA CEP: 12071-500 | | |



GINASIO DO CECAP

| | | | |
|-------------------------|-------------------------------------|----------------|--------------|
| BOLETIM CADASTRAL (BC): | 4.6.116.001.002 | Nº PATRIMÔNIO: | 1704 2224 |
| ÁREA TERRENO | 10.234,59 | VALOR VENAL: | 242.365,63 |
| DESCRIÇÃO: | GINASIO DO CECAP | | |
| DECRETO DE NOMEAÇÃO | | | |
| NOME DENOMINADO: | GINASIO DO CECAP | | |
| ENDEREÇO | RUA MIGUEL PISTILLI, CEP: 12043-010 | | |



GINASIO DO PARQUE QUIRIRIM

| | | | |
|-------------------------|--|----------------|------------|
| BOLETIM CADASTRAL (BC): | 4.6.046.001.001 | Nº PATRIMÔNIO: | |
| ÁREA TERRENO | 28.539,550 | VALOR VENAL: | 999.498,41 |
| DESCRIÇÃO: | GINASIO DO PARQUE QUIRIRIM | | |
| DECRETO DE NOMEAÇÃO | | | |
| NOME DENOMINADO: | | | |
| ENDEREÇO | AVENIDA CARLOS PEDROSO DA SILVEIRA CEP: 12045-000 | | |

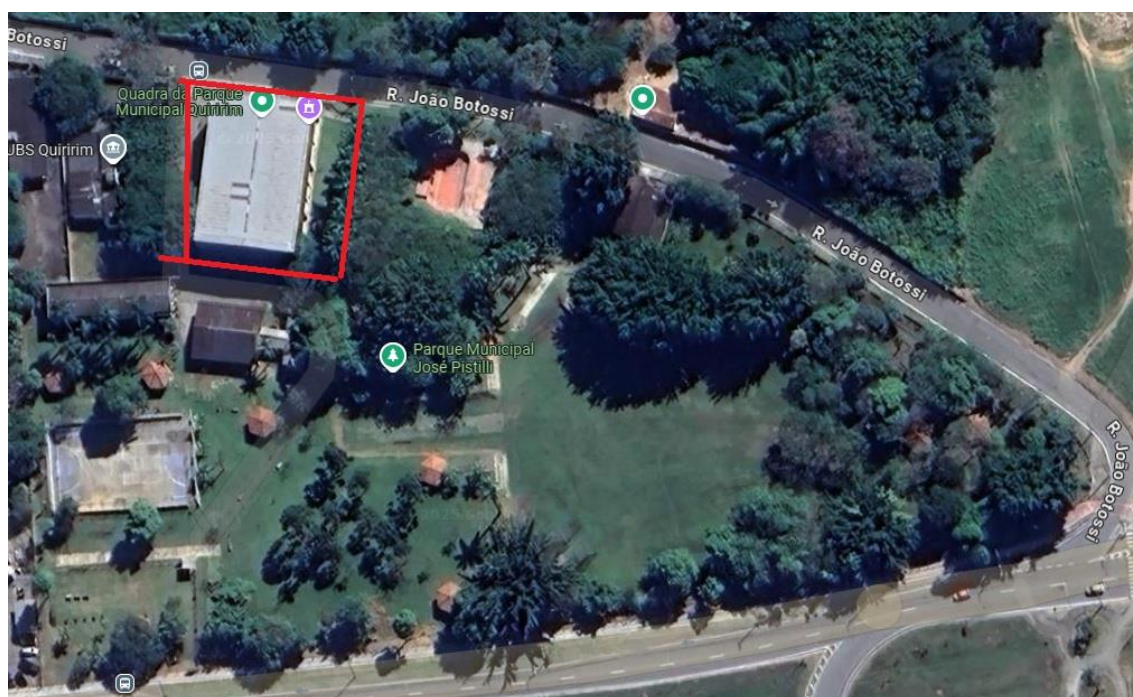

GINASIO DO PARQUE MONTEIRO LOBATO

| | | | |
|-------------------------|-----------------------------------|----------------|--------------|
| BOLETIM CADASTRAL (BC): | 4.4.142.301.001 | Nº PATRIMÔNIO: | |
| ÁREA TERRENO | 24.941,63 | VALOR VENAL: | 1.502.909,84 |
| DESCRIÇÃO: | GINASIO DO PARQUE MONTEIRO LOBATO | | |
| DECRETO DE NOMEAÇÃO | | | |
| NOME DENOMINADO: | | | |
| ENDEREÇO | AVENIDA CHARLES SCHNEIDER | | |



GINASIO DA INDEPENDENCIA

| | | | |
|-------------------------|--|----------------|------------|
| BOLETIM CADASTRAL (BC): | 3.4.032.201.001 | Nº PATRIMÔNIO: | 302 |
| ÁREA TERRENO | 27.772,420 | VALOR VENAL: | 775.361,06 |
| DESCRIÇÃO: | GINASIO DA INDEPENDENCIA | | |
| DECRETO DE NOMEAÇÃO | | | |
| NOME DENOMINADO: | GINASIO DA INDEPENDENCIA | | |
| ENDEREÇO | R PROF. ESCOLASTICA BICUDO, CEP: 12031-340 | | |



GINASIO DA VILA SÃO CARLOS

| | | | |
|-------------------------|-------------------------------------|----------------|------------|
| BOLETIM CADASTRAL (BC): | 6.1.002.101.001 | Nº PATRIMÔNIO: | 432 |
| ÁREA TERRENO | 1.027,960 | VALOR VENAL: | 204.221,42 |
| DESCRIÇÃO: | GINASIO DA VILA SÃO CARLOS | | |
| DECRETO DE NOMEAÇÃO | | | |
| NOME DENOMINADO: | GINASIO DA VILA SÃO CARLOS | | |
| ENDEREÇO | AVENIDA BANDEIRANTES CEP: 12070-100 | | |

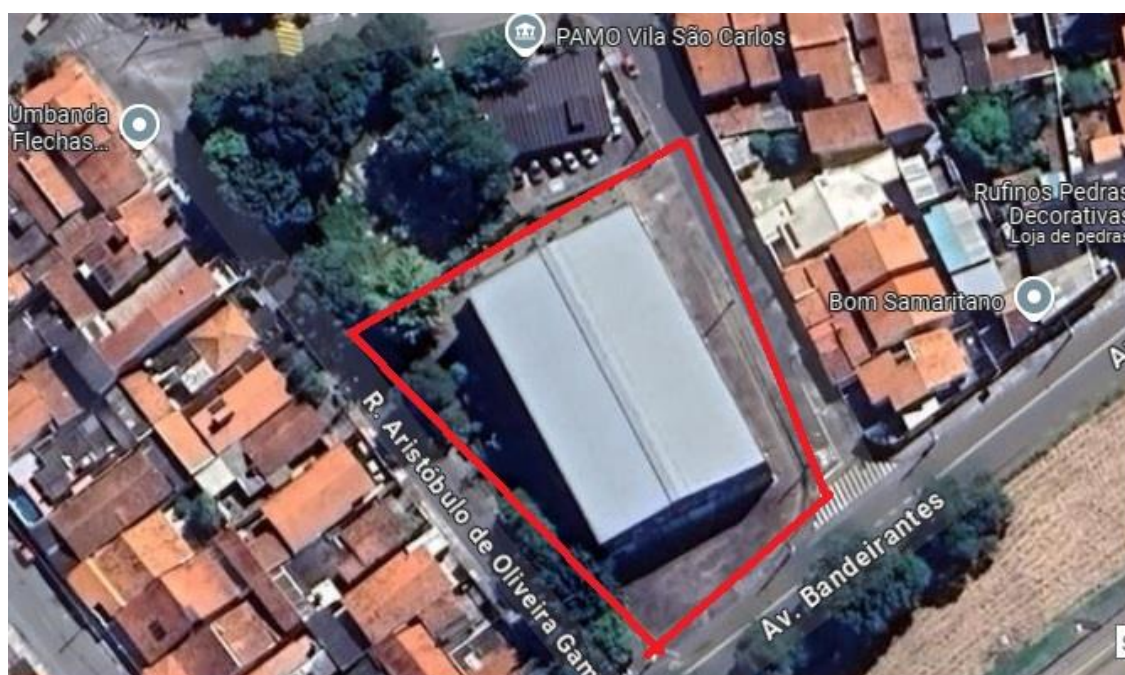

CAMPO DE FUTEBOL CECAP I

| | | | |
|-------------------------|---|----------------|----------------|
| BOLETIM CADASTRAL (BC): | 4.6.116.001.002 | Nº PATRIMÔNIO: | 2224 |
| ÁREA TERRENO | 10.234,59 M | VALOR VENAL: | R\$ 242.365,63 |
| DESCRIÇÃO: | CAMPO DE FUTEBOL CECAP I | | |
| DECRETO DE NOMEAÇÃO | | | |
| NOME DENOMINADO: | | | |
| ENDEREÇO | RUA: MIGUEL PISTILLI, Nº370 CECAP I, CEP: 12043-010 | | |

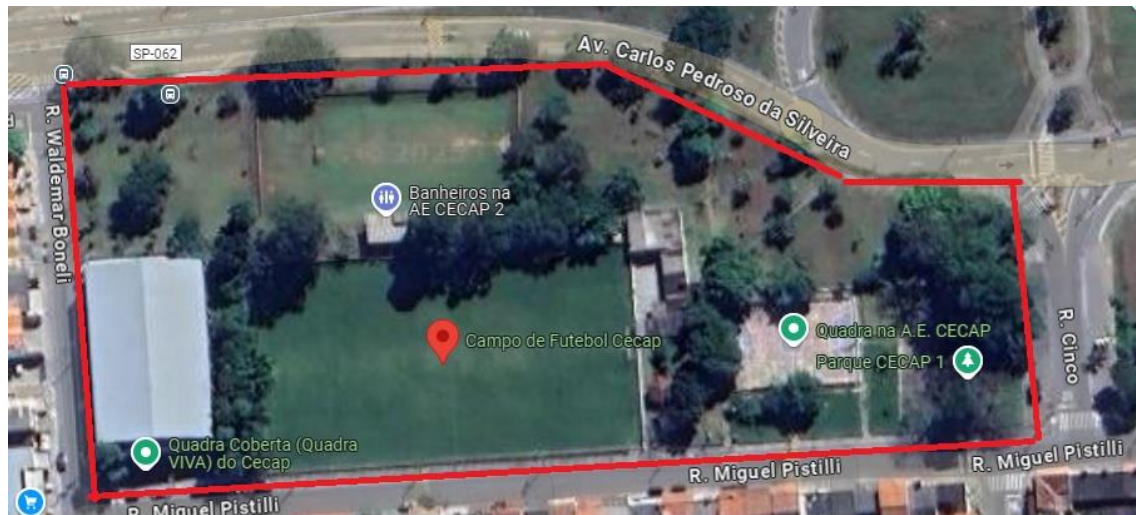

CAMPO DE FUTEBOL DO INDEPENDÊNCIA

| | | | |
|-------------------------|---|----------------|----------------|
| BOLETIM CADASTRAL (BC): | 3.4.032.201.001 | Nº PATRIMÔNIO: | 302 |
| ÁREA TERRENO | 27.772,42 M | VALOR VENAL: | R\$ 775.361,06 |
| DESCRIÇÃO: | CAMPO DE FUTEBOL DO INDEPENDÊNCIA | | |
| DECRETO DE NOMEAÇÃO: | | | |
| NOME DENOMINADO: | ESTADIO DE FUTEBOL BENEDITO ANGELO TUAN | | |
| ENDEREÇO | AVENIDA ANTONIO QUEIROZ FILHO, Nº 380, INDENPENDÊNCIA, CEP: 12031-410. OBS: CADASTRADO EM RUA: PROF. ESCOLASTICA BICUDO S/N CEP: 12031-340 | | |



CAMPO DE FUTEBOL PARQUE URUPÊS

| | | | |
|-------------------------|--|----------------|----------------------------------|
| BOLETIM CADASTRAL (BC): | 6.3.112.102.001 6.3.112.103.001 | Nº PATRIMÔNIO: | 2086 |
| ÁREA TERRENO | 4.239,13 M 4.132,49 M | VALOR VENAL: | R\$ 199.816,70 R\$ 201.585,79 |
| DESCRIÇÃO: | CAMPO DE FUTEBOL PARQUE URUPÊS | | |
| DECRETO DE NOMEAÇÃO: | | | |
| NOME DENOMINADO: | CAMPO DE FUTEBOL PARQUE URUPÊS | | |
| ENDEREÇO | RUA: CAMPINAS, Nº 667, LOTEAMENTO VILA OLIMPIA, BAIRRO: ÁGUA QUENTE. | | |



CAMPO DE FUTEBOL VILA NOGUEIRA

| | | | |
|-------------------------|--|----------------|---------------|
| BOLETIM CADASTRAL (BC): | 5.5.056.109.001 | Nº PATRIMÔNIO: | |
| ÁREA TERRENO | 199,29 M | VALOR VENAL: | R\$ 38.480,26 |
| DESCRIÇÃO: | CAMPO DE FUTEBOL VILA NOGUEIRA | | |
| DECRETO DE NOMEAÇÃO: | 8340 de 08/07/1996 | | |
| NOME DENOMINADO: | CAMPO ARNALDO SOARES BELLO | | |
| ENDEREÇO | RUA: MARIA DA CRUZ, Nº 103, VILA NOGUEIRA. CEP: 12060-390 | | |
| | CADASTRADO EM: RUA SEBASTIANA MARIA DE JESUS LOTEAMENTO EUGENIO GUIARD CEP: 12060-390 | | |

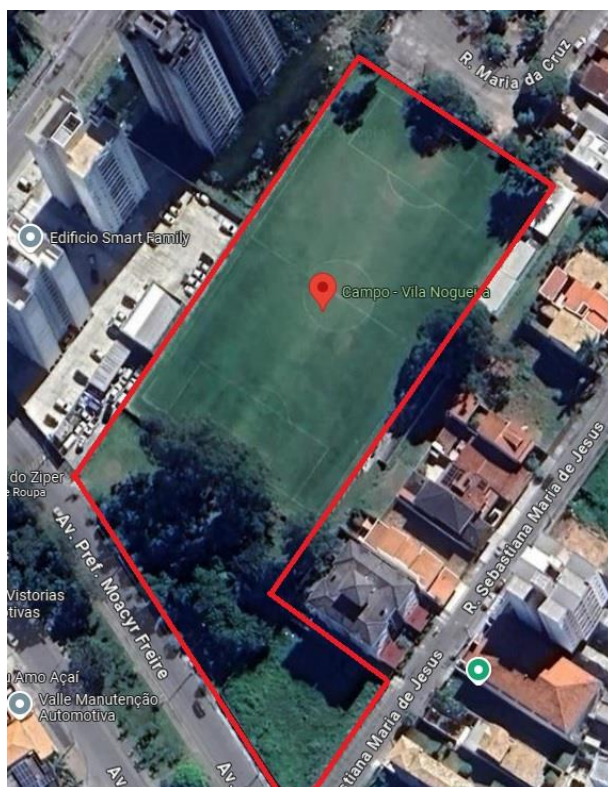

CAMPO DE FUTEBOL VILA BELA

| | | | |
|-------------------------|---|----------------|------------|
| BOLETIM CADASTRAL (BC): | 4.5.060.001.001 | Nº PATRIMÔNIO: | 1644 |
| ÁREA TERRENO | 6.297,50 M | VALOR VENAL: | 253.622,74 |
| DESCRIÇÃO: | CAMPO DE FUTEBOL VILA BELA | | |
| DECRETO DE NOMEAÇÃO: | | | |
| NOME DENOMINADO: | CAMPO ATLÉTICO CAMARÕES | | |
| ENDEREÇO | RUA: WILLIAN ORTIZ Nº 81 LOTEAMENTO VILA BELA, BAIRRO BARRANCO CADASTRADO EM: RUA GIUSEPPE TOMAZIELO CEP: 12051-410 LOTEAMENTO VILA BELA | | |

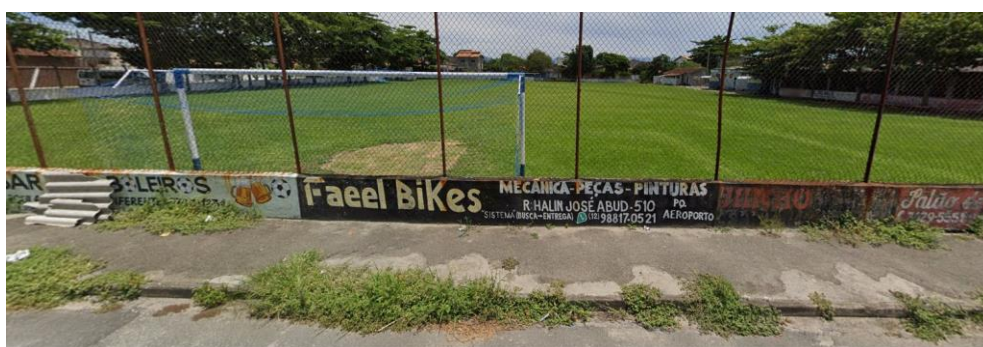

CAMPO DE FUTEBOL VILA SÃO GERALDO

| | | | |
|-------------------------|--|----------------|------------|
| BOLETIM CADASTRAL (BC): | 5.3.015.003.001 | Nº PATRIMÔNIO: | 731 |
| ÁREA TERRENO | 6.866,65 M | VALOR VENAL: | 518.165,85 |
| DESCRIÇÃO: | CAMPO DE FUTEBOL VILA SÃO GERALDO | | |
| DECRETO DE NOMEAÇÃO: | | | |
| NOME DENOMINADO: | GERALDO DE LIMA FRANCO | | |
| ENDEREÇO | RUA: RIO GRANDE DO SUL LOTEAMENTO VILA SÃO GERALDO CEP 12062-080 | | |



CAMPO DE FUTEBOL CIDADE JARDIM

| | | | |
|-------------------------|---|----------------|------------|
| BOLETIM CADASTRAL (BC): | 2.1.025.001.001 | Nº PATRIMÔNIO: | 345 |
| ÁREA TERRENO | 760,90 M | VALOR VENAL: | 177.665,98 |
| DESCRIÇÃO: | CAMPO DE FUTEBOL CIDADE JARDIM | | |
| DECRETO DE NOMEAÇÃO: | | | |
| NOME DENOMINADO: | CAMPO DO RODOVIÁRIO ESPORTE CLUB | | |
| ENDEREÇO | RUA: FRANCISCO LUIZ DE ASSIS, Nº 115, LOTEAMENTO CIDADE JARDIM, BAIRRO SÃO GONÇALO, CEP: 12091-690. | | |



CAMPO DE FUTEBOL PARQUE IPANEMA

| | | | |
|-------------------------|--|----------------|------------|
| BOLETIM CADASTRAL (BC): | 5.4.038.101.001 | Nº PATRIMÔNIO: | 577 |
| ÁREA TERRENO | 692,70 M | VALOR VENAL: | 140.751,85 |
| DESCRIÇÃO: | CAMPO DE FUTEBOL PARQUE IPANEMA | | |
| DECRETO DE NOMEAÇÃO: | | | |
| NOME DENOMINADO: | ESTÁDIO MUNICIPAL SEBASTIÃO PEREIRA | | |
| ENDEREÇO | RUA: ABRAHÃO JOSÉ MOREIRA, Nº 320, LOTEAMENTO PARQUE IPANEMA, BAIRRO BARRANCO, CEP: 12053-180. | | |



CAMPO DE FUTEBOL PARQUE PLANALTO

| | | | |
|-------------------------|--|----------------|------------|
| BOLETIM CADASTRAL (BC): | 5.4.012.019.001 | Nº PATRIMÔNIO: | 2225 |
| ÁREA TERRENO | 441,19 M | VALOR VENAL: | 221.898,38 |
| DESCRIÇÃO: | CAMPO DE FUTEBOL PARQUE PLANALTO | | |
| DECRETO DE NOMEAÇÃO: | | | |
| NOME DENOMINADO: | CAMPO DE FUTEBOL PARQUE PLANALTO | | |
| ENDEREÇO | AVENIDA VOLUNTÁRIO BENEDITO SÉRGIO, S/Nº, LOTEAMENTO PARQUE SÃO CRISTOVAM, BAIRRO ESTIVA, CEP: 12053-000 | | |



CAMPO DE FUEBOL JARDIM JARAGUÁ

| | | | |
|-------------------------|---|----------------|--------------|
| BOLETIM CADASTRAL (BC): | 6.3.019.201.001 | Nº PATRIMÔNIO: | 686 |
| ÁREA TERRENO | 20.849,43 M | VALOR VENAL: | 4.431.540,20 |
| DESCRIÇÃO: | CAMPO DE FUEBOL JARDIM JARAGUÁ | | |
| DECRETO DE NOMEAÇÃO: | | | |
| NOME DENOMINADO: | JARAGUA ATLETICO CLUBE | | |
| ENDEREÇO | AVENIDA AMADOR BUENO DA VEIGA, S/ Nº JARAGUÁ, CEP12062-400 | | |

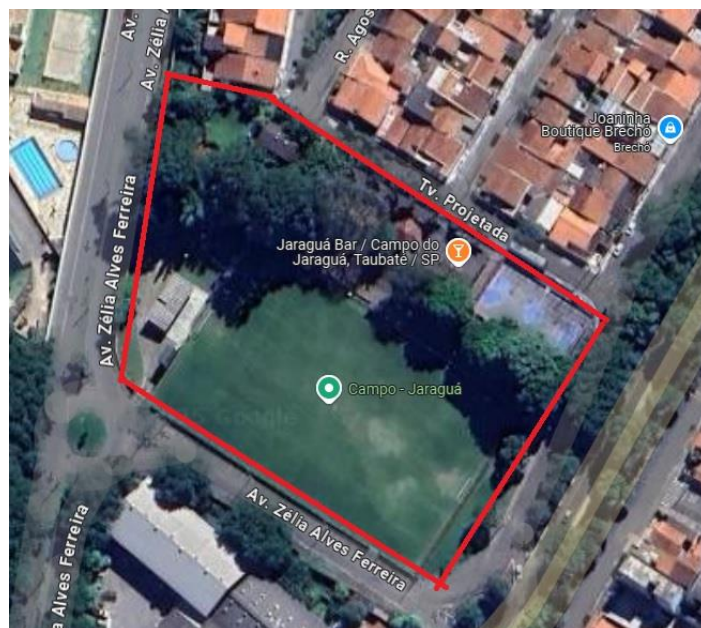

CAMPO DE FUTEBOL JARDIM MARIA AUGUSTA

| | | | |
|-------------------------|--|----------------|------------|
| BOLETIM CADASTRAL (BC): | 6.1.030.001.001 | Nº PATRIMÔNIO: | 665 |
| ÁREA TERRENO | 5.239,01 | VALOR VENAL: | 529.990,63 |
| DESCRIÇÃO: | CAMPO DE FUTEBOL JARDIM MARIA AUGUSTA | | |
| DECRETO DE NOMEAÇÃO: | | | |
| NOME DENOMINADO: | CAMPO DO GARÇA FUTEBOL CLUBE | | |
| ENDEREÇO | AVENIDA BANDEIRANTES, S/Nº, JARDIM MARIA AUGUSTA, CEP: 12070-100 | | |



CAMPO DE FUTEBOL JARDIM MOURISCO

| | | | |
|-------------------------|---|----------------|------------|
| BOLETIM CADASTRAL (BC): | 5.2.055.001.001 | Nº PATRIMÔNIO: | 2226 |
| ÁREA TERRENO | 3.869,43 | VALOR VENAL: | 342.905,71 |
| DESCRIÇÃO: | CAMPO DE FUTEBOL JARDIM MOURISCO | | |
| DECRETO DE NOMEAÇÃO: | | | |
| NOME DENOMINADO: | PRAÇA DE ESPORTE SANTOS CURSINO JORNALISTA ESPORTISTA | | |
| ENDEREÇO | PRAÇA DE ESPORTE SANTOS CURSINO JORNALISTA ESPORTISTA, S/Nº, JARDIM MOURISCO CEP: 12061-311 | | |



CAMPO DE FUTEBOL GRANJAS SANTA TEREZINHA

| | | | |
|-------------------------|---|----------------|------------|
| BOLETIM CADASTRAL (BC): | 2.1.030.304.001 | Nº PATRIMÔNIO: | 2227 |
| ÁREA TERRENO | 10.001,73 | VALOR VENAL: | 252.686,30 |
| DESCRIÇÃO: | CAMPO DE FUTEBOL GRANJAS SANTA TEREZINHA | | |
| DECRETO DE NOMEAÇÃO: | | | |
| NOME DENOMINADO: | CAMPO DE FUTEBOL GRANJAS SANTA TEREZINHA | | |
| ENDEREÇO | AVENIDA MONSENHOR LUIS GONZAGA DE MOURA, S/Nº, LOTEAMENTO JARDIM PAULISTA, BAIRRO: CAIXA D AGUA CEP: 12091-570. | | |



CAMPO DE FUTEBOL PARQUE PADUAN

| | | | |
|-------------------------|--|----------------|------------|
| BOLETIM CADASTRAL (BC): | 6.5.002.001.001 | Nº PATRIMÔNIO: | 687 |
| ÁREA TERRENO | 11.449,18 | VALOR VENAL: | 294.336,98 |
| DESCRIÇÃO: | CAMPO DE FUTEBOL PARQUE PADUAN | | |
| DECRETO DE NOMEAÇÃO: | | | |
| NOME DENOMINADO: | ESPORTE CLUBE VILA SÃO JOSE | | |
| ENDEREÇO | RUA ANTONIO CARLOS RIBAS BRANCO S/Nº, LOTEAMENTO PARQUE PADUAN, BAIRRO: CAVARUCANGUERA CEP: 12070-740, PRAÇA DE ESPORTE AMAURI FONSECA. | | |

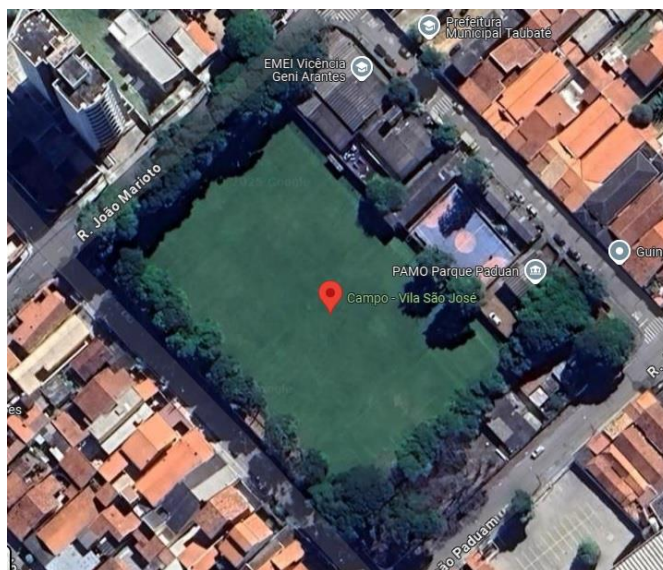

CAMPO DE FUTEBOL CIDADE DE DEUS

| | | | |
|-------------------------|---|----------------|------------|
| BOLETIM CADASTRAL (BC): | 2.1.069.301.001 | Nº PATRIMÔNIO: | 2064 |
| ÁREA TERRENO | 22.955,00 | VALOR VENAL: | 452.154,80 |
| DESCRIÇÃO: | CAMPO DE FUTEBOL CIDADE DE DEUS | | |
| DECRETO DE NOMEAÇÃO: | | | |
| NOME DENOMINADO: | CAMPO DO TOURO | | |
| ENDEREÇO | RUA EXPEDICONÁRIO BENEDITO DE MOURA Nº 151 CIDADE DE DEUS. CADASTRADO EM RUA EMBAIXADOR JOSE CARLOS DE MACEDO SOARES | | |



CAMPO DE FUTEBOL IAPI

| | | | |
|-------------------------|--|----------------|------------|
| BOLETIM CADASTRAL (BC): | 5.1.011.001.001 | Nº PATRIMÔNIO: | 977 |
| ÁREA TERRENO | 12.500,00 | VALOR VENAL: | 459.648,61 |
| DESCRIÇÃO: | CAMPO DE FUTEBOL IAPI | | |
| DECRETO DE NOMEAÇÃO: | | | |
| NOME DENOMINADO: | CAMPO DO 13 DE MAIO | | |
| ENDEREÇO | RUA DOMINGUES RIBAS, S/Nº, LOTEAMENTO IAPI, BAIRRO: MONÇÃO, CEP: 12060-000, PRAÇA DE ESPORTES VICONDE DE TREMEMBÉ. | | |



CAMPO DE FUTEBOL BONFIM

| | | | |
|-------------------------|--|----------------|------------|
| BOLETIM CADASTRAL (BC): | 4.6.019.001.001 | Nº PATRIMÔNIO: | 269 |
| ÁREA TERRENO | 3.458,620 | VALOR VENAL: | 211.014,76 |
| DESCRIÇÃO: | CAMPO DE FUTEBOL BONFIM | | |
| DECRETO DE NOMEAÇÃO: | DECRETO 5762/87 | | |
| NOME DENOMINADO: | ARENA CORINHO | | |
| ENDEREÇO | AVENIDA PROFESSOR MAUD SÁ DE MIRANDA MONTEIRO, S/Nº, LOTEAMENTO JARDIM MARIETA, BAIRRO: BONFIM, CEP: 12040260. | | |

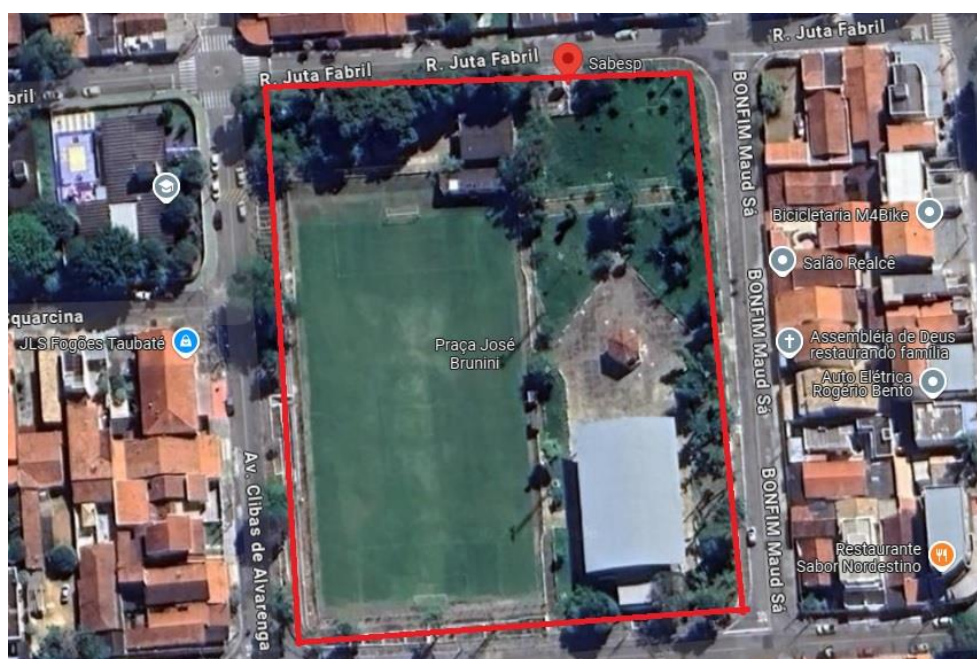

CAMPO DE FUTEBOL SÃO JOÃO

| | | | |
|-------------------------|--|----------------|--------------------------|
| BOLETIM CADASTRAL (BC): | 2.5.036.001.001 2.5.036.001.002 | Nº PATRIMÔNIO: | 455 |
| ÁREA TERRENO | 5.131,710 5.131,710 | VALOR VENAL: | 383.096,34 315.306,69 |
| DESCRIÇÃO: | CAMPO DE FUTEBOL SÃO JOÃO | | |
| DECRETO DE NOMEAÇÃO: | | | |
| NOME DENOMINADO: | CAMPO DE FUTEBOL SÃO JOÃO | | |
| ENDEREÇO | AVENIDA OSWALDO ARANHA, S/Nº, LOTEAMENTO TERRA NOVA, CEP: 12081-800 | | |

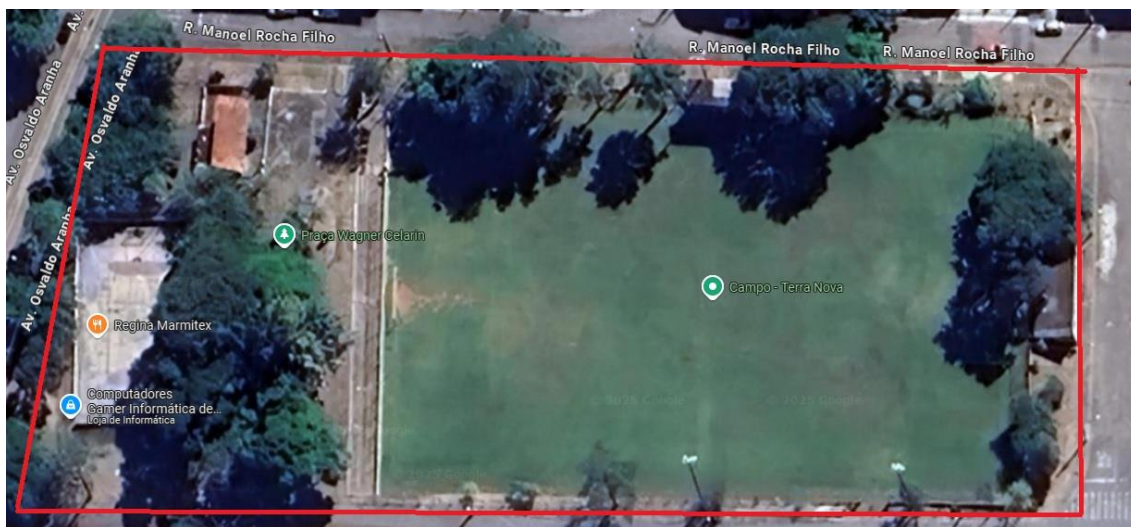

CAMPO DE FUTEBOL GURILANDIA I

| | | | |
|-------------------------|--|----------------|--------------|
| BOLETIM CADASTRAL (BC): | 6.4.072.001.001 | Nº PATRIMÔNIO: | 691 |
| ÁREA TERRENO | 13.821,190 | VALOR VENAL: | 1.272.668,12 |
| DESCRIÇÃO: | CAMPO DE FUTEBOL GURILANDIA I | | |
| DECRETO DE NOMEAÇÃO: | | | |
| NOME DENOMINADO: | CAMPO DE FUTEBOL FLAMENGUINHO - GURILANDIA | | |
| ENDEREÇO | RUA GIBI, Nº 80, LOTEAMENTO JARDIM GURILANDIA, BAIRRO ÁGUA QUENTE. CADASTRADO EM: AVENIDA OSWALDO BARBOSA GUISARD, CEP: 12071-350 | | |



CAMPO DE FUTEBOL GURILANDIA II

| | | | |
|-------------------------|---|----------------|------------|
| BOLETIM CADASTRAL (BC): | 6.4.035.001.001 | Nº PATRIMÔNIO: | 679 |
| ÁREA TERRENO | 10.139,470 | VALOR VENAL: | 301.332,69 |
| DESCRIÇÃO: | CAMPO DE FUTEBOL GURILANDIA II | | |
| DECRETO DE NOMEAÇÃO: | | | |
| NOME DENOMINADO: | CAMPO DE FUTEBOL GURILANDIA II | | |
| ENDEREÇO | RUA DONA BENTA S/Nº, LOTEAMENTO JARDIM GURILANDIA BAIRRO: ÁGUA QUENTE, CEP: 12071-580 | | |



CAMPO DE FUTEBOL PARQUE AEROPORTO I E II

| | | | |
|-------------------------|---|----------------|------------|
| BOLETIM CADASTRAL (BC): | 4.5.090.049.001 | Nº PATRIMÔNIO: | 1695 |
| ÁREA TERRENO | 29.342,660 | VALOR VENAL: | 775.829,17 |
| DESCRIÇÃO: | CAMPO DE FUTEBOL PARQUE AEROPORTO I E II | | |
| DECRETO DE NOMEAÇÃO: | | | |
| NOME DENOMINADO: | | | |
| ENDEREÇO | AVENIDA JOSE BENEDITO DE PAULA, S/Nº, PARQUE AEROPORTO CEP: 12050-070 CADASTRADO AVENIDA DO PINHÃO S/Nº, P/AREA 01C, LOTE AREA A48, BAIRRO: BARRANCO | | |



CAMPO DE FUTEBOL PARQUE SÃO LUIZ

| | | | |
|-------------------------|---|----------------|------------|
| BOLETIM CADASTRAL (BC): | 5.5.053.003.001 | Nº PATRIMÔNIO: | 2110 |
| ÁREA TERRENO | 12.000,000 | VALOR VENAL: | 399.497,33 |
| DESCRIÇÃO: | CAMPO DE FUTEBOL PARQUE SÃO LUIZ | | |
| DECRETO DE NOMEAÇÃO: | | | |
| NOME DENOMINADO: | | | |
| ENDEREÇO | RUA VALDOMIRO BERBARE, Nº 423, PARQUE SÃO LUIZ CEP: 12061-440 CADASTRADO RUA PAULO DIAS RAPOSO S/Nº, BAIRRO: AREÃO | | |



CAMPO DE FUTEBOL JARDIM AMERICA

| | | | |
|-------------------------|--|----------------|------------|
| BOLETIM CADASTRAL (BC): | 2.6.059.001.001 | Nº PATRIMÔNIO: | 408 |
| ÁREA TERRENO | 7.777,540 | VALOR VENAL: | 258.900,01 |
| DESCRIÇÃO: | CAMPO DE FUTEBOL JARDIM AMERICA | | |
| DECRETO DE NOMEAÇÃO: | | | |
| NOME DENOMINADO: | CAMPO DE FUTEBOL JARDIM AMERICA | | |
| ENDEREÇO | RUA JOSE ESTACIO DE MOURA GUIMARAES, S/Nº, LOTEAMENTO JARDIM SONIA MARIA, BAIRRO: ITAIM, CEP: 12081-350. | | |



CAMPO DE FUTEBOL QUIRIRIM

| | | | |
|-------------------------|---|----------------|------------|
| BOLETIM CADASTRAL (BC): | 4.6.044.002.001 | Nº PATRIMÔNIO: | |
| ÁREA TERRENO | 6.395,440 | VALOR VENAL: | 414.963,85 |
| DESCRIÇÃO: | CAMPO DE FUTEBOL QUIRIRIM | | |
| DECRETO DE NOMEAÇÃO: | | | |
| NOME DENOMINADO: | ESTADIO DOS IMIGRANTES | | |
| ENDEREÇO | RUA JOSE PISTILLI, S/Nº, BAIRRO QUIRIRIM CEP: 12043-350 | | |



CAMPO DE FUTEBOL FABRILAR

| | | | |
|-------------------------|---|----------------|------------|
| BOLETIM CADASTRAL (BC): | 4.6.150.001.001 | Nº PATRIMÔNIO: | 265 |
| ÁREA TERRENO | 16.247,85 | VALOR VENAL: | 347.458,32 |
| DESCRIÇÃO: | CAMPO DE FUTEBOL FABRILAR | | |
| DECRETO DE NOMEAÇÃO: | | | |
| NOME DENOMINADO: | ESTADIO MUNICIPAL DENIZAR DE OLIVEIRA | | |
| ENDEREÇO | RUA ANGELO VALERIO, S/Nº, BAIRRO: QUIRIRIM, CEP: 12043-480 | | |

